



# Rapport

## Verkendend bodemonderzoek van Kinsbergenstraat te Dordrecht

projectnummer 0461952.100  
definitief revisie 00  
29 juli 2020

# Rapport

## Verkennend bodemonderzoek van Kinsbergenstraat te Dordrecht

projectnummer 0461952.100  
definitief revisie 00  
29 juli 2020

### Auteur

Rianne Fernandes

### Opdrachtgever

Stichting Woonbron  
Kruisplein 25L  
3014 DB Rotterdam

datum vrijgave  
29 juli 2020

definitief revisie 00  
definitief

PL 2018  
D.S. Snel

goedkeuring  
D.S. Snel

vrijgave  
A. de Jong

# Inhoudsopgave

Blz.

<b>1</b>	<b>Inleiding</b>	<b>2</b>
<b>2</b>	<b>Vooronderzoek</b>	<b>4</b>
2.1	Algemeen	4
2.2	Terreinverkenning	4
2.3	PFAS (Poly- en Perfluoralkylstoffen)	5
2.4	Conclusie en hypothese	6
<b>3</b>	<b>Verrichte werkzaamheden</b>	<b>7</b>
3.1	Veldwerkzaamheden	7
3.2	Laboratoriumonderzoek	8
<b>4</b>	<b>Onderzoeksresultaten</b>	<b>10</b>
4.1	Lokale bodemopbouw en veldwaarnemingen	10
4.2	Toetsingskaders	11
4.3	Analysesresultaten grond	12
4.4	Analysesresultaten asbest	13
4.5	Analysesresultaten PFAS	14
4.6	Analysesresultaten grondwater	15
4.7	Veiligheidsklassen	15
<b>5</b>	<b>Conclusie</b>	<b>17</b>

## Bijlagen

1. Kwaliteitsaspecten bodemonderzoek
2. Toetsingskader asbest
3. Vooronderzoek
4. Profielbeschrijvingen en zintuiglijke waarnemingen
5. Analysesresultaten grondmonsters met overschrijding normwaarden
6. Analysesresultaten grondwatermonsters met overschrijding normwaarden
7. Normwaarden grond en grondwater
8. Toelichting op normwaarden grond en grondwater
9. Analysecertificaten
10. Verantwoording uitvoering onderzoek BRL SIKB 2000
11. (Indicatieve) toetsing Besluit bodemkwaliteit
12. Toelichting toetsingskader Besluit bodemkwaliteit
13. Foto's onderzoekslocatie en veldwerk
14. Toelichting uitgevoerd PFAS onderzoek
15. PFAS-Toetsing
16. Tekening

# 1 Inleiding

In opdracht van Woonbron is door Antea Group in de periode mei – juli 2020 een verkennend bodemonderzoek uitgevoerd ter plaatse van de Van Kinsbergenstraat te Dordrecht.

## Aanleiding, situatie en doel

Aanleiding tot onderzoek vormt de voorgenomen herontwikkeling van de locatie.

De locatie wordt omsloten door de Van Kinsbergenstraat, Cornelis Trompweg en Van der Zaanstraat te Dordrecht. De huidige appartementencomplexen worden gesloopt. Woonbron heeft het voornemen om 2 appartementencomplexen en 15 grondgebonden woningen te bouwen.



Figuur 1: Ligging van de onderzoekslocatie (rood; bron: globespotter)

Doel van het onderzoek is nagaan in hoeverre de kwaliteit van de bodem (grond en grondwater incl. PFAS) een beperking meebrengt voor de herontwikkeling van het gebied.

## Onderzoeksstrategie en kwaliteit

Het bodemonderzoek is gebaseerd op de richtlijnen uit de NEN 5740+A1: 2016 (Onderzoeksstrategie bij verkennend onderzoek). Het onderzoek naar asbest is uitgevoerd conform de NEN 5707+C2: 2017 'Bodem – Inspectie en monsterneming van asbest in bodem en partijen grond'.

Met betrekking tot de kwaliteitsaspecten, toegepaste methoden en betrouwbaarheid/garanties van het onderzoek wordt verwezen naar bijlage 1.

De rapportage betreft geen kwaliteitsverklaring waarvan gebruik kan worden gemaakt voor het bepalen van de geschiktheid van mogelijk toekomstige toepassingen van eventueel vrijkomende grond. Wel is de rapportage geschikt om een inschatting te kunnen maken van de mogelijke toepassingen.



In dit rapport wordt verslag gedaan van de uitgevoerde werkzaamheden en worden de resultaten van het onderzoek beschreven.

## 2 Vooronderzoek

### 2.1 Algemeen

Bij toepassing van de NEN 5740 en NEN 5707, moet een hypothese worden opgesteld omtrent de aan-/afwezigheid, de aard en de ruimtelijke verdeling van eventuele verontreinigingen. Ten behoeve van het opstellen van een hypothese dient een vooronderzoek te worden uitgevoerd overeenkomstig de NEN 5725: 2017 (Strategie voor het uitvoeren van milieuhygiënisch vooronderzoek).

Voorafgaand aan het uitvoeren van het bodemonderzoek is met de NEN 5725 als richtlijn een beperkt vooronderzoek uitgevoerd omtrent de aan-/afwezigheid, de aard en de ruimtelijke verdeling van eventuele verontreinigingen en bekende gegevens. Hiervoor is informatie van de gemeente Dordrecht opgevraagd via het elektronische bodem portaal van OZHZ. Op basis van de verzamelde basisinformatie, de aanleiding van het onderzoek en de mate van verdachtheid van de onderzoekslocatie is gekozen voor een beperkt vooronderzoek. Het beperkt vooronderzoek richt zich alleen op de onderzoekslocatie.

### 2.2 Terreinverkenning

Op 16-6-2020 heeft Antea Group een terreinverkenning uitgevoerd. Hierbij zijn geen bijzonderheden waargenomen.

#### *Topotijdreis*

Uit raadpleging van historisch kaartmateriaal ([www.topotijdreis.nl](http://www.topotijdreis.nl)) blijken aanwijzingen met betrekking tot de aanwezigheid van antropogene lagen zoals ophogingen, dempingen, stortingen en/of opvullingen ter plaatse van de onderzoekslocatie. De dempingen en ophogingen zijn gerelateerd aan de gebiedsontwikkeling rond 1957 en waarschijnlijk uitgevoerd met gebiedseigen grond. Er zijn geen gegevens naar voren gekomen met betrekking tot de eventuele bouw én sloop van gebouwen op de locatie in een asbestverdachte periode.

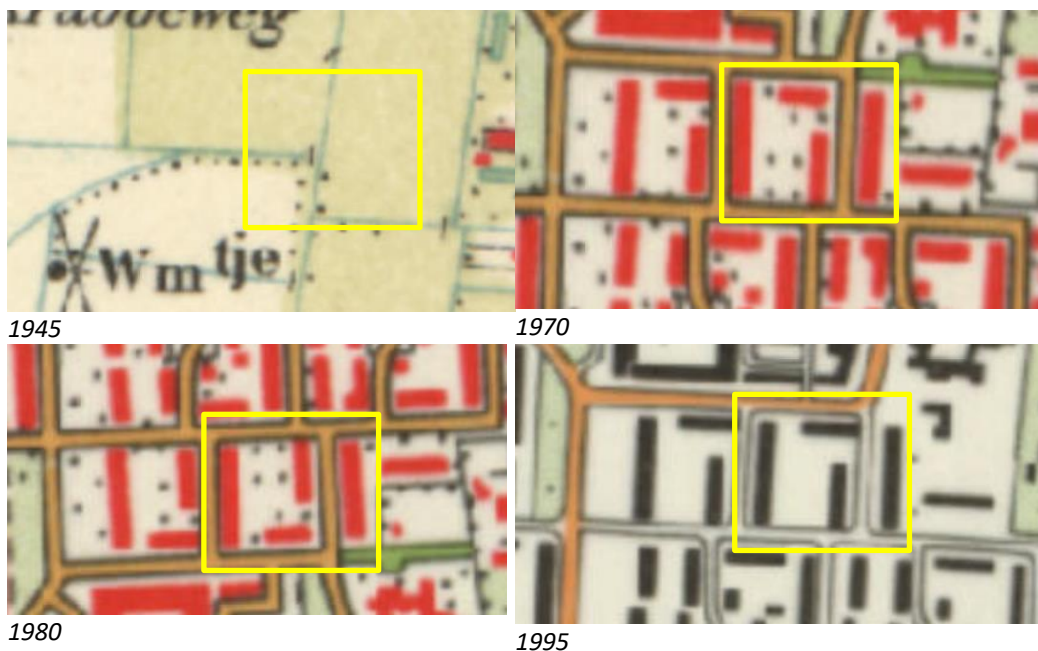

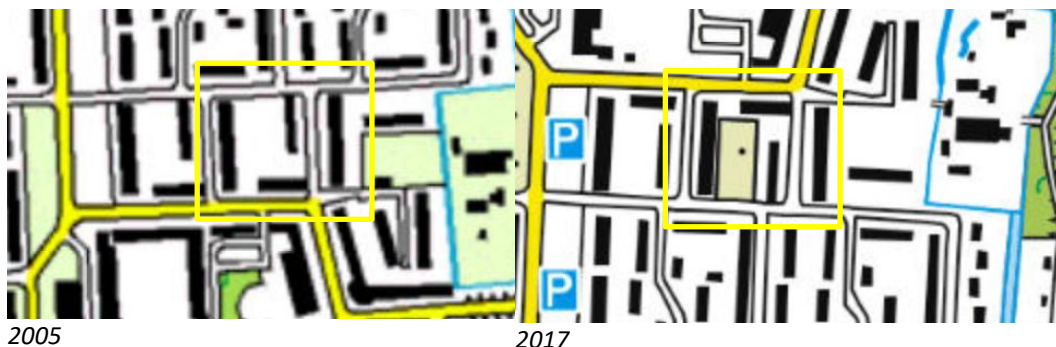

#### *Bodemkwaliteitskaart*

De locatie ligt in zone 'wonen' van de bodemkwaliteitskaart van de gemeente Dordrecht (Interactieve bodemkwaliteitskaart OZHZ). In deze zone voldoen de boven- en ondergrond gemiddeld aan de bodemkwaliteitsklasse 'wonen'.

#### *Voorgaande onderzoeken*

Er zijn rond de locatie verschillende onderzoeken uitgevoerd. In een nader onderzoek van milieudienst OZHZ (26-6-1997) is een matig verhoogd gehalte aan zink aangetoond in een mengmonster ter hoogte van de Abel tasmanstraat en Cornelis Tromweg. Voor zo ver bekend is dit monster niet uitgesplitst. Ook is de tekening niet terug gevonden in het archief.

Ter hoogte van de onderzoek locatie zijn er verschillende bodembedreigende activiteiten bekend; een minerale olieproducten groothandel, sloot demping en burger utiliteitsbedrijf. Ten aanzien van de twee bedrijven gaat het hier vermoedelijk om adressen uit de Kamer van Koophandel zonder dat hier de bedrijfsactiviteiten hebben plaatsgevonden, de locatie betreffen tenslotte thans appartementen.

## 2.3 PFAS (Poly- en Perfluoralkylstoffen)

Op 8 juli 2019 is door het Ministerie Infrastructuur en Waterstaat een brief en bijbehorend Tijdelijk Handelingskader ten aanzien van hergebruik van PFAS-houdende grond en baggerspecie aan de Tweede kamer aangeboden (8 juli 2019, kenmerk: IENW/BSK-2019/131399). Hierin staat beschreven dat bij het aanbieden en verwerken van grond inzichtelijk dient te zijn in hoeverre deze PFAS-houdend is. Op 2 juli 2020 is een geactualiseerde versie van het Tijdelijk Handelingskader verschenen, welke een aantal vragen beantwoordt uit de vorige versie en tevens hogere toepassingsnormen van PFAS-houdende grond biedt. In de regio van OZHZ geldt verder nog specifiek dat het handelingskader van toepassing is met als voorwaarde dat de gehalten aan PFAS in de toe te passen grond zowel voldoen aan de hergebruikswaarden uit de herziene handreiking, als aan de waarden uit het tijdelijke handelingskader ("de strengste geldt").

In de nabije omgeving van de onderzoekslocatie (< 25m) zijn geen gegevens aangetroffen over de aanwezigheid van een puntbronlocatie van PFAS. Voor de definiëring van PFAS-puntbronlocaties is gebruik gemaakt van het Handelingskader voor PFAS van Expertisecentrum PFAS (*Expertisecentrum PFAS (2018, 25 juni) "Een handelingskader voor PFAS", beschikbaar via <https://www.expertisecentrumpfas.nl/documenten.html>*). Daarnaast is gebruik gemaakt van een UBI-lijst waarop UBI's met een verdenking tot het verspreiden van PFAS voorkomen.

Gezien de afwezigheid van PFAS-puntbronlocaties in de directe omgeving, wordt aangenomen dat atmosferische depositie de enige bron van PFAS-verontreiniging op de locatie is. Van atmosferische depositie is bekend dat dit tot beperkt verhoogde PFAS-gehalten in bodem en water kan leiden. Derhalve wordt aangenomen dat er op deze locatie geen aanvullende maatregelen noodzakelijk zijn.

## 2.4 Conclusie en hypothese

Op basis van het vooronderzoek is voor de onderzoekslocatie de strategie voor een verdachte niet-lijnvormige locatie, diffuse bodembelasting, heterogeen verdeelde verontreiniging (VED-HE-NL). De locatie is als asbestverdacht aangemerkt omdat ophoging heeft plaatsgevonden met onbekend materiaal.

## 3 Verrichte werkzaamheden

### 3.1 Veldwerkzaamheden

De veldwerkzaamheden zijn uitgevoerd tussen mei en juli 2020 conform de BRL SIKB 2000. In bijlage 10 is aangegeven welke protocollen zijn gevolgd en welke veldmedewerkers zijn ingezet.

In totaal zijn 32 boringen verricht waarvan 11 boringen tot 0,5 m –mv., 5 boringen tot 2,0 m –mv. en 5 boringen met peilbuis. Alle boringen zijn conform de NEN 5707 voorgegraven. Ten behoeve van het aanvullend onderzoek zijn nog 11 boringen tot 1,0 m –mv. verricht. De locaties van de boringen zijn weergegeven op 0461952-100-S1.

Het maaiveld op de onderzoekslocatie is voor meer dan 75% verhard. De verharding is niet verwijderd omdat de maatregelen niet in verhouding staan tot de gehanteerde onderzoeksintensiteit. Hierdoor was het niet mogelijk om de voorgeschreven maaiveldinspectie uit te voeren. Het uitvoeren van een maaiveldinspectie wordt gebruikt om te beoordelen of er binnen de onderzoekslocatie gedeelten aanwezig zijn die als onverdacht ten aanzien van de aanwezigheid van asbest kunnen worden aangemerkt. In het geval geen inspectie mogelijk is wordt de gehele locatie als asbestverdacht aangemerkt.

De opgegraven en opgeboorde grond en het funderingsmateriaal zijn visueel beoordeeld op asbestverdachte materialen en andersoortige verontreinigingen, gezeefd (20 mm), beschreven en bemonsterd. Ten behoeve van het asbestonderzoek zijn mengmonsters samengesteld van het funderingsmateriaal.

De peilbuizen zijn één week na plaatsing bemonsterd voor laboratoriumonderzoek. In het veld zijn van het grondwater de zuurgraad (pH), de elektrische geleidbaarheid (EC) en de troebelheid gemeten.

## 3.2 Laboratoriumonderzoek

Tabel 1 Laboratorium analyses

Monsternaam	Traject (m -mv)	Monstersamenstelling (meetpunt + traject in m -mv)	Laboratoriumanalyse
<b>Grond</b>			
MM01	0,00-0,50	007 (0,00-0,50) 003 (0,00-0,50) 001 (0,00-0,50) 016 (0,00-0,50)	Standaardpakket grond incl. LUOS <sup>(1)</sup>
MM02	0,50-1,50	007 (0,50-1,00) 003 (1,00-1,50) 001 (1,00-1,50) 018 (0,50-1,00)	Standaardpakket grond incl. LUOS <sup>(1)</sup>
MM03	0,00-0,50	015 (0,00-0,50) 018 (0,00-0,50) 020 (0,00-0,50)	Standaardpakket grond incl. LUOS <sup>(1)</sup>
MM04	0,00-0,50	010 (0,04-0,40) 014 (0,04-0,50) 009 (0,00-0,30)	Standaardpakket grond incl. LUOS <sup>(1)</sup>
<b><u>Uitsplitsing MM04</u></b>			
009-1	0,00-0,30	009 (0,00-0,30)	Lutum + Organische stof, Zink (Zn)
010-1	0,04-0,40	010 (0,04-0,40)	Lutum + Organische stof, Zink (Zn)
014-1	0,04-0,50	014 (0,04-0,50)	Lutum + Organische stof, Zink (Zn)
MM05	0,30-1,10	014 (0,60-1,10) 009 (0,30-0,80)	Standaardpakket grond incl. LUOS <sup>(1)</sup>
16-2	0,50-1,00	016 (0,50-1,00)	Standaardpakket grond incl. LUOS <sup>(1)</sup>
<b><u>Afperking boring 009</u></b>			
101-1	0,10-0,60	101 (0,10-0,60)	Lutum + Organische stof, Zink (Zn), Barium (Ba)
102-1	0,10-0,60	102 (0,10-0,60)	Lutum + Organische stof, Zink (Zn), Barium (Ba)
103-1	0,00-0,20	103 (0,00-0,20)	Lutum + Organische stof, Zink (Zn), Barium (Ba)
104-1	0,04-0,50	104 (0,04-0,50)	Lutum + Organische stof, Zink (Zn), Barium (Ba)
105-1	0,10-0,60	105 (0,10-0,60)	Lutum + Organische stof, Zink (Zn), Barium (Ba)
106-1	0,10-0,60	106 (0,10-0,60)	Lutum + Organische stof, Zink (Zn), Barium (Ba)
107-1	0,00-0,40	107 (0,00-0,40)	Lutum + Organische stof, Zink (Zn), Barium (Ba)
108-1	0,04-0,50	108 (0,04-0,50)	Lutum + Organische stof, Zink (Zn), Barium (Ba)
<b><u>Asbest</u></b>			
ASMM01	0,00-0,50	001 (0,00-0,50) 003 (0,00-0,50) 007 (0,00-0,50)	Asbest Grond NEN5898 2016
ASMM02	0,05-0,50	010 (0,05-0,40) 013 (0,05-0,50) 014 (0,05-0,50)	Asbest Grond NEN5898 2016
ASMM03	0,00-0,50	06 (0,00-0,50) 08 (0,00-0,50) 09 (0,00-0,50) 011 (0,00-0,50)	Asbest Grond NEN5898 2016
<b><u>PFAS</u></b>			
PFMM01	0,00-0,50	007 (0,00-0,50) 002 (0,00-0,50) 005 (0,00-0,50) 009 (0,00-0,30)	PFAS (28) + GenX
PFMM02	0,00-0,60	015 (0,00-0,50) 017 (0,00-0,50) 010 (0,04-0,40) 014 (0,04-0,60)	PFAS (28) + GenX
PFMM03	0,00-0,50	018 (0,00-0,50) 019 (0,00-0,50) 020 (0,00-0,50)	PFAS (28) + GenX
<b><u>Grondwater</u></b>			
001-1-1	2,00-3,00	001 (2,00-3,00)	Standaardpakket grondwater <sup>(1)</sup> PFAS WAC 28
001-1-3	2,00-3,00	001 (2,00-3,00)	GenX Water

**Rapport**

Verkennd bodemonderzoek van Kinsbergenstraat te Dordrecht  
projectnummer 0461952.100  
29 juli 2020 revisie 00  
Stichting Woonbron



Monster naam	Traject (m -mv)	Monstersamenstelling (meetpunt + traject in m -mv)	Laboratoriumanalyse
003-1-1	2,00-3,00	003 (2,00-3,00)	Standaardpakket grondwater <sup>(1)</sup>
007-1-1	2,20-3,20	007 (2,20-3,20)	Standaardpakket grondwater <sup>(1)</sup> PFAS WAC 28
007-1-2	2,20-3,20	007 (2,20-3,20)	GenX Water
007-1-1	2,20-3,20	007 (2,20-3,20)	Barium
015-1-1	2,00-3,00	015 (2,00-3,00)	Standaardpakket grondwater <sup>(1)</sup>
016-1-1	2,00-3,00	016 (2,00-3,00)	Standaardpakket grondwater <sup>(1)</sup> PFAS WAC 28
016-1-2	2,00-3,00	016 (2,00-3,00)	GenX Water

**Toelichting**

1: voor de samenstelling van het standaardpakket wordt verwezen naar bijlage 'Toelichting op bodemonderzoek'.

## 4 Onderzoeksresultaten

### 4.1 Lokale bodemopbouw en veldwaarnemingen

De profielbeschrijvingen van de verrichte boringen met de bijbehorende veldwaarnemingen zijn opgenomen in bijlage 4.

Uit de profielbeschrijvingen blijkt dat de bodem tot de maximaal geboorde diepte van 3,0 m –mv. overwegend uit zand bestaat waarbij een inschakeling van klei wordt aangetroffen tussen van 0,5 en 2,0 m –mv.

In verband met de mogelijke brandstofgerelateerde verontreiniging zijn olie-water testen uitgevoerd en PID-metingen verricht. Hierbij zijn geen waarnemingen gedaan die duiden op een bodemverontreiniging. In de opgeboorde grond zijn geen asbestverdachte materialen aangetroffen. Wel zijn overige waarnemingen gedaan die duiden op een mogelijke bodemverontreiniging. Deze zijn weergegeven in tabel 2. Hieruit blijkt dat tot 1 à 1,5 m –mv. bijmengingen met puin voorkomen (resten tot zwak puinhoudend) en dat geen aanwijzingen zijn aangetroffen dat sprake is van een slootdemping met ander materiaal.

Tabel 2: Veldwaarnemingen

Boring (einddiepte, m -mv)	Diepte (m -mv)	Waarneming	Grondsoort
001 (3,00)	0,00-1,00	zwak puinhoudend	zand
003 (3,00)	0,00-1,00	zwak puinhoudend	zand
003a (0,50)	0,00-0,50	zwak puinhoudend	zand
006 (0,50)	0,00-0,50	resten puin	zand
007 (3,20)	0,00-0,50	zwak puinhoudend	zand
008 (0,50)	0,00-0,50	resten puin	zand
009 (2,00)	0,00-0,30	resten puin	zand
010 (2,00)	0,04-0,40	brokken beton, resten tegel	zand
010 (2,00)	0,40-1,50	Geroerde grond	zand
011 (0,50)	0,00-0,50	resten puin	zand
012 (0,50)	0,04-0,50	resten beton	zand
013 (0,50)	0,04-0,50	resten beton, geroerde grond	zand
014 (2,00)	0,04-0,60	resten beton, geroerde grond	zand
014 (2,00)	0,60-1,30	Geroerde grond	zand
016 (3,00)	0,00-0,50	zwak puinhoudend	zand
101 (1,00)	0,04-0,60	sporen puin	zand
102 (1,00)	0,04-0,70	sporen puin	zand
103 (1,00)	0,70-1,00	sporen baksteen	veen
104 (1,00)	0,04-0,50	sporen baksteen	zand
105 (1,00)	0,04-0,60	resten baksteen	zand
105 (1,00)	0,60-1,00	Geroerde grond	zand
107 (1,00)	0,00-0,40	sporen baksteen	zand
107 (1,00)	0,40-1,00		zand



Tabel 3: Veldgegevens grondwater

Peilbuis (filter, m -mv)	Grondwaterstand (m -mv)	Belucht?	pH (-)	EC ( $\mu$ S/cm)	Troebelheid (NTU)	Geur
001 (2,00-3,00)	1,12	nee	6,90	296	7	-
001 (2,00-3,00)	1,12	nee	6,90	310	5	-
003 (2,00-3,00)	1,32	nee	7,10	1.270	6	-
007 (2,20-3,20)	1,45	nee	6,90	192	19	-
015 (2,00-3,00)	1,45	nee	7,10	119	2	-
016 (2,00-3,00)	1,31	nee	6,90	780	21	-

**Toelichting**

- : geen gegevens bekend

De zuurgraad (pH), het elektrische-geleidingsvermogen (EC) en de troebelheid zijn niet afwijkend van een natuurlijke situatie.

In het bemonsterde grondwater uit de peilbuizen 007 en 016 is een verhoogde troebelheid (> 10 NTU) vastgesteld. Een verhoogde troebelheid kan in sommige gevallen leiden tot een overschatting van de concentraties aan PAK, PCB, OCB, dioxines of andere matig/slecht oplosbare organische parameters. Dergelijke stoffen zijn in dit onderzoek niet onderzocht. Aanvullend onderzoek naar de verhoogde troebelheid is daarom niet uitgevoerd.

## 4.2 Toetsingskaders

### Wet bodembescherming (Wbb)

De getoetste analyseresultaten van de onderzochte grond- en grondwatermonsters zijn weergegeven in bijlage 7. De analysecertificaten zijn toegevoegd in bijlage 9.

De resultaten zijn getoetst aan de actuele achtergrond-, streef- en interventiewaarden uit de Regeling Bodemkwaliteit en de Circulaire bodemsanering. Hiervoor is gebruik gemaakt van BOTOVA-gevalideerde software. De achtergrond-/streef- en interventiewaarden zijn opgenomen in bijlage 7. Een toelichting op het toetsingskader is opgenomen in bijlage 8. Een monster kan voldoen aan de achtergrondwaarde, terwijl een stof binnen het monster de achtergrondwaarde overschrijdt (Regeling bodemkwaliteit, art. 4.2.2).

In de tekst zal de term 'verhoogd' worden gebruikt bij gehalten hoger dan de achtergrond- of streefwaarden en lager dan de interventiewaarden. De term 'sterk verhoogd' wordt gebruikt bij gehalten hoger dan of gelijk aan de interventiewaarden. Tevens is bij de getoetste waarden een index opgenomen. Deze index is als volgt berekend:  $\text{Index} = (\text{GSSD} - \text{AW}) / (\text{I} - \text{AW})$ .

Een negatieve waarde voor de index houdt in dat de gestandaardiseerde meetwaarde (= GSSD) lager is dan de achtergrondwaarde (= AW). Bij een index boven de 1 ligt de gestandaardiseerde meetwaarde boven de interventiewaarde (= I). Een index tussen de 0 en 0,5 betekent dat de gestandaardiseerde meetwaarde (ver) onder de interventiewaarde ligt. Een index tussen de 0,5 en 1 houdt in dat de gestandaardiseerde meetwaarde (dicht) bij de interventiewaarde ligt. Afhankelijk van de specifieke situatie geeft dit mogelijk aanleiding voor het uitsplitsen van een mengmonster en/ of het uitvoeren van een nader onderzoek.

### Asbest

De analyseresultaten van het asbestonderzoek zijn opgenomen in bijlage 9 en zijn getoetst aan het huidige beleid van het ministerie van Infrastructuur en Waterstaat. Dit beleid is beschreven in bijlage 2.

### Besluit bodemkwaliteit (Bbk)

De resultaten van de monsters uit het bodemonderzoek die op het standaardpakket grond zijn geanalyseerd, zijn eveneens indicatief getoetst aan de samenstellingseisen uit het Besluit bodemkwaliteit, voor vrijkomende grond (generiek toetsingskader). De getoetste

analyseresultaten zijn weergegeven in bijlage 11. In bijlage 12 is een toelichting op het toetsingskader van het Besluit bodemkwaliteit opgenomen.

## PFAS

De getoetste analyseresultaten van de onderzochte grondmonsters zijn weergegeven in bijlage 15. De analysecertificaten zijn toegevoegd in bijlage 9. De resultaten zijn getoetst aan de toetsingswaarden uit het Tijdelijk Handelingskader PFAS (conform Besluit bodemkwaliteit). Voor PFAS zijn in de Wet bodembescherming geen normen en/of toetsingsmogelijkheden bekend. Daarom wordt terug gevallen op de Circulaire bodemsanering waarin is bepaald dat de detectiegrens voor een niet genormeerde stof, zoals de stoffen uit de PFAS groep, de bepalingsgrens voor verontreiniging is. Het toetsingskader is uitgewerkt onder bijlage 14. Voor PFAS in grondwater zijn nog geen normen bepaald.

## 4.3 Analyseresultaten grond

In de volgende tabel zijn de parameters weergegeven, die de betreffende achtergrond- of interventiewaarde overschrijden.

Tabel 4: Overschrijdingstabel grond

Monster (m -mv)	Boring (m -mv)	Waarneming	Overschrijdingen			Conclusie monster <sup>(**)</sup>
			> AW (i ≤ 0,5) licht	> AW & ≤ I (0,5 < i ≤ 1) matig	> I (i > 1) sterk	
MM01 (0,00-0,50)	007 (0,00-0,50), 003 (0,00-0,50), 001 (0,00-0,50), 016 (0,00-0,50)	Zwak puinhoudend	Zink, cadmium, kwik,PAK	-	-	Wbb: Overschrijding achtergrondwaarde, Bbk : Kwaliteitsklasse industrie
MM02 (0,50-1,50)	007 (0,50-1,00), 003 (1,00-1,50), 001 (1,00-1,50), 018 (0,50-1,00)	-	Nikkel,	-	-	Wbb: Voldoet aan achtergrondwaarde, Bbk : Voldoet aan achtergrondwaarde
MM03 (0,00-0,50)	015 (0,00-0,50), 018 (0,00-0,50), 020 (0,00-0,50)	-	PCB, zink	-	-	Wbb: Voldoet aan achtergrondwaarde, Bbk : Voldoet aan achtergrondwaarde
MM04 (0,00-0,50)	010 (0,04-0,40), 014 (0,04-0,50), 009 (0,00-0,30)	Brokken beton resten puin, resten tegel	PCB, Minerale olie kobalt, nikkel, koper, PAK, cadmium, kwik, lood	Zink Barium*	-	Wbb: Overschrijding achtergrondwaarde, Bbk : Kwaliteitsklasse industrie
<b>Uitsplitsing MM04</b>						
009-1 (0,00-0,30)	009 (0,00-0,30)	Resten puin,	-	-	Zink Barium*	Wbb: Overschrijding interventiewaarde, Bbk : Niet toepasbaar > interventiewaarde
010-1 (0,04-0,40)	010 (0,04-0,40)	Brokken beton, resten tegel	Zink	-	-	Wbb: Overschrijding achtergrondwaarde,
014-1 (0,04-0,50)	014 (0,04-0,50)	Resten beton	Zink	-	-	Wbb: Overschrijding achtergrondwaarde,
MM05 (0,30-1,10)	014 (0,60-1,10), 009 (0,30-0,80)	-	PCB, zink, cadmium, Kwik	-	-	Wbb: Overschrijding achtergrondwaarde, Bbk : Kwaliteitsklasse industrie
16-2 (0,50-1,00)	016 (0,50-1,00)	-	PAK	-	-	Wbb: Voldoet aan achtergrondwaarde, Bbk : Voldoet aan achtergrondwaarde
<b>Aanvullend onderzoek zink en barium</b>						
101-1 (0,10-0,60)	101 (0,10-0,60)	sporen puin	Zink	-	-	Wbb: Overschrijding achtergrondwaarde

Monster (m -mv)	Boring (m -mv)	Waarneming	Overschrijdingen			Conclusie monster <sup>(**)</sup>
			> AW (i ≤ 0,5) licht	> AW & ≤ I (0,5 < i ≤ 1) matig	> I (i > 1) sterk	
102-1 (0,10-0,60)	102 (0,10-0,60)	sporen puin	Zink	-	-	Wbb: Overschrijding achtergrondwaarde
103-1 (0,00-0,20)	103 (0,00-0,20)	-	Zink, barium*	-	-	Wbb: Overschrijding achtergrondwaarde
104-1 (0,04-0,50)	104 (0,04-0,50)	sporen baksteen	-	-	-	Wbb: Voldoet aan achtergrondwaarde
105-1 (0,10-0,60)	105 (0,10-0,60)	resten baksteen	Zink	-	-	Wbb: Overschrijding achtergrondwaarde
106-1 (0,10-0,60)	106 (0,10-0,60)	-	Zink	-	-	Wbb: Overschrijding achtergrondwaarde
107-1 (0,00-0,40)	107 (0,00-0,40)	sporen baksteen	-	-	-	Wbb: Voldoet aan achtergrondwaarde
108-1 (0,04-0,50)	108 (0,04-0,50)	-	Zink	-	-	Wbb: Overschrijding achtergrondwaarde

**Toelichting**

- : Geen waarneming/geen overschrijding
- AW, I, i : AW = achtergrondwaarde, I = interventiewaarde, i = index, zie bijlage 'Toelichting op bodemonderzoek' voor uitleg bij AW, I en index
- \* : Geen index te bepalen door ontbreken van achtergrond- of interventiewaarde
- \*\* : Een monster kan voldoen aan de achtergrondwaarde, terwijl een stof binnen het monster de achtergrondwaarde overschrijdt (Regeling bodemkwaliteit, art. 4.2.2)

## 4.4 Analyseresultaten asbest

### Resultaten asbest in materiaalmonsters

Tijdens het veldwerk zijn op het maaiveld en in het opgeboorde materiaal geen asbestverdachte materialen aangetroffen. Er zijn derhalve geen analyses uitgevoerd.

### Resultaten asbest in grond

In tabel 5 is een overzicht gegeven van de analyseresultaten van de onderzochte grond- en/of puinmonsters.

Tabel 5: Analyseresultaten asbest in grond en puin

Monster (m -mv)	Inspectiegat (m -mv)	Veldwaarneming	Gehalte asbest (mg/kg ds)			Gewogen
			Gemeten			
			Serpentijn	Amfibool	Totaal	
ASMM01 (0,00-0,50)	001 (0,00-0,50) 003 (0,00-0,50) 007 (0,00-0,50)	Zwak puinhoudend	<0,5	-	<0,5	<0,5
ASMM02 (0,05-0,50)	010 (0,05-0,40) 013 (0,05-0,50) 014 (0,05-0,50)	Brokken beton, resten tegel,	<0,3	-	<0,3	<0,3
ASMM03 (0,00-0,50)	06 (0,00-0,50) 08 (0,00-0,50) 09 (0,00-0,50) 011 (0,00-0,50)	Resten puin	<0,5	-	<0,5	<0,5

**Verklaring bij de tabel:**

- : niet berekend

Gewogen gehalte aan asbest: gemeten gehalte serpentijn + (10 maal gemeten concentratie amfibool)

Indien puin is aangetroffen in de fractie > 20 mm en/of asbesthoudend plaatmateriaal aangetroffen, dienen conform de NEN 5707 en NEN 5897 de totaalgehalten aan asbest te worden berekend. Aangezien geen asbest is aangetoond en geen asbest is aangetroffen in de fractie <20 mm is deze berekening achterwege gelaten.

## 4.5 Analyseresultaten PFAS

### Grond

De toetsing aan de generieke toetsingswaarden uit het Tijdelijk Handelingskader PFAS (conform Besluit bodemkwaliteit) zijn samengevat in tabel 6.

Tabel 6: Analyseresultaten grond (in µg/kg ds.)

Monstercode (diepte in m -mv.)	Boring (m -mv)	PFOS (som)	PFOA (som)	Overige PFAS*	GenX
PFMM01 (0,00-0,50)	007 (0,00-0,50) 002 (0,00-0,50) 005 (0,00-0,50) 009 (0,00-0,30)	0,57	1,79	0,13	0,10
PFMM02 (0,00-0,60)	015 (0,00-0,50) 017 (0,00-0,50) 010 (0,04-0,40) 014 (0,04-0,60)	0,12	0,39	0,02	0,02
PFMM03 (0,00-0,50)	018 (0,00-0,50) 019 (0,00-0,50) 020 (0,00-0,50)	0,73	1,26	0,07	0,02

- : gehalte lager dan de detectiegrens

Tabel 7: Toetsing aan functieklassering (generiek beleid)

Monstercode	PFOS (som)	PFOA (som)	Overige PFAS	GenX	Indeling
PFMM01 (0,00-0,50)	Landbouw/ natuur	Wonen/ Industrie	Landbouw/ natuur	Landbouw/ natuur	<b>Wonen/Industrie</b>
PFMM02 (0,00-0,60)	Landbouw/ natuur	Landbouw/ natuur	Landbouw/ natuur	Landbouw/ natuur	<b>Landbouw/natuur</b>
PFMM03 (0,00-0,50)	Landbouw/ natuur	Wonen/ Industrie	Landbouw/ natuur	Landbouw/ natuur	<b>Wonen/Industrie</b>

### Grondwater

Voor PFAS en GenX in grondwater zijn nog geen interventiewaarden vastgesteld, wel zijn er zogenaamde INEV's ((Indicatieve Niveaus voor Ernstige Verontreinigingen) bekend en specifieke gebruiksnormen (risicogrenzen) voor bijvoorbeeld moestuinen, bron voor drinkwater, tuinen e.d. In de volgende tabel zijn voor deze stoffen de overschrijdingen ten opzichte van de strengste norm weergegeven (grondwater inclusief drinkwater).

Tabel 8: Overschrijdingstabel grondwater PFAS en GenX

Monster	Peilbuis (filter, m -mv)	Gemeten concentraties (µg/l)			Conclusie monster
		Som PFOA	Som PFOS	Gen-X	
001-1-1	(2,00 - 3,00)	0,095	0,001	<0,02	Geen overschrijding risicogrens drinkwater
007-1-1	(2,20 - 3,20)	0,016	0,001	<0,02	Geen overschrijding risicogrens drinkwater
0016-1-1	(2,00 - 3,00)	0,140	0,007	<0,02	Geen overschrijding risicogrens drinkwater

#### Toelichting

- : Geen overschrijding
- > : Overschrijding

## 4.6 Analyseresultaten grondwater

In de volgende tabel zijn de parameters weergegeven, die de betreffende streef- of interventiewaarde overschrijden.

Tabel 9: Overschrijdingstabel grondwater

Monster	Peilbuis (filter, m -mv)	Overschrijdingen			Conclusie monster
		> S (i <= 0,5) licht	> S & <= I (0,5 < i <= 1) matig	> I (i > 1) sterk	
001-1-1	(2,00 - 3,00)	Barium	-	-	Overschrijding streefwaarde
003-1-1	(2,00 - 3,00)	Barium	-	-	Overschrijding streefwaarde
007-1-1	(2,20 - 3,20)	-	Barium	-	Overschrijding streefwaarde
<b>Herbemonstering 007</b>					
007-1-1	(2,20-3,20)	-	Barium	-	Overschrijding streefwaarde
015-1-1	(2,00 - 3,00)	Barium	-	-	Overschrijding streefwaarde
016-1-1	(2,00 - 3,00)	Barium	-	-	Overschrijding streefwaarde

### Toelichting

- : Geen overschrijding
- S, I, i : S = streefwaarde, I = interventiewaarde, i = index, zie bijlage 'Toelichting op bodemonderzoek' voor uitleg bij S, I en index

## 4.7 Veiligheidsklassen

In de onderstaande tabellen zijn de voorlopige veiligheidsklassen volgens CROW-publicatie 400 getoond voor de onderzochte stoffen. De veiligheidsklassen zijn weergegeven op monsterniveau. De resultaten op projectniveau zijn een samenvatting per type monster: grond, asbest en grondwater.

Monsternaam	Monstertype	Veiligheidsklasse met maatgevende stof(fen)			
		Vluchtige stoffen		Niet-vluchtige stoffen	
<b>Grond</b>					
16-2 <sup>(*)</sup>	grond	basishygiëne	-	basishygiëne	-
MM01 <sup>(*)</sup>	grond	basishygiëne	-	basishygiëne	-
MM02 <sup>(*)</sup>	grond	basishygiëne	-	basishygiëne	-
MM03 <sup>(*)</sup>	grond	basishygiëne	-	basishygiëne	-
MM04 <sup>(*)</sup>	grond	basishygiëne	-	basishygiëne	-
MM05 <sup>(*)</sup>	grond	basishygiëne	-	basishygiëne	-
009-1 <sup>(*)</sup>	grond	niet getoetst	-	basishygiëne	-
010-1 <sup>(*)</sup>	grond	niet getoetst	-	basishygiëne	-
014-1 <sup>(*)</sup>	grond	niet getoetst	-	basishygiëne	-
101-1 <sup>(*)</sup>	grond	niet getoetst	-	basishygiëne	-
102-1 <sup>(*)</sup>	grond	niet getoetst	-	basishygiëne	-
103-1 <sup>(*)</sup>	grond	niet getoetst	-	basishygiëne	-
104-1 <sup>(*)</sup>	grond	niet getoetst	-	basishygiëne	-
105-1 <sup>(*)</sup>	grond	niet getoetst	-	basishygiëne	-
106-1 <sup>(*)</sup>	grond	niet getoetst	-	basishygiëne	-
107-1 <sup>(*)</sup>	grond	niet getoetst	-	basishygiëne	-
108-1 <sup>(*)</sup>	grond	niet getoetst	-	basishygiëne	-
PFMM01	grond	-	-	basishygiëne	-
PFMM02	grond	-	-	basishygiëne	-
PFMM03	grond	-	-	basishygiëne	-
<b>Asbest</b>					
ASMM01	asbest grond	-	-	basishygiëne	-
ASMM02	asbest grond	-	-	basishygiëne	-
ASMM03	asbest grond	-	-	basishygiëne	-
<b>Grondwater</b>					
007-1-1 <sup>(*)</sup>	grondwater	basishygiëne	-	basishygiëne	-
015-1-1 <sup>(*)</sup>	grondwater	basishygiëne	-	basishygiëne	-

**Rapport**

Verkennd bodemonderzoek van Kinsbergenstraat te Dordrecht  
projectnummer 0461952.100  
29 juli 2020 revisie 00  
Stichting Woonbron



Monsternaam	Monstertype	Veiligheidsklasse met maatgevende stof(fen)			
		Vluchtige stoffen		Niet-vluchtige stoffen	
016-1-1 <sup>(*)</sup>	grondwater	basishygiëne	-	basishygiëne	-
001-1-1 <sup>(*)</sup>	grondwater	basishygiëne	-	basishygiëne	-
003-1-1 <sup>(*)</sup>	grondwater	basishygiëne	-	basishygiëne	-
007-1-2	grondwater	-	-	-	-
001-1-3	grondwater	-	-	-	-
016-1-2	grondwater	-	-	-	-
7-1-1	grondwater	niet getoetst	-	basishygiëne	-

## 5 Conclusie

In het uitgevoerde bodemonderzoek is overeenkomstig de NEN 5740 de milieuhygiënische bodemkwaliteit ter plaatse van de onderzoekslocatie vastgesteld. Asbestonderzoek is uitgevoerd conform de NEN 5707.

### Vooronderzoek

Van de locatie zijn geen verdachte bedrijfsactiviteiten bekend, wel is het gebied in het kader van het bouwrijp maken opgehoogd met onbekend materiaal. Naar verwachting is hetzelfde materiaal gebruikt om een sloot te dempen.

### Grond

In de puinhoudende bovengrond van één boring zijn sterk verhoogde gehalten aan zink en barium aangetoond. Uit aanvullend onderzoek blijkt dat er geen sprake is van een geval van ernstige bodemverontreiniging (minder dan 25 m<sup>3</sup> sterk verontreinigde grond). Op de rest van het onderzoeksterrein zijn in de (puinhoudende) boven- en ondergrond maximaal licht verhoogde gehalten aan overige stoffen gemeten. In de puinhoudende grond is analytisch en visueel geen asbest aangetoond.

Uit toetsing aan het generieke beleid uit het Tijdelijk Handelingskader PFAS blijkt de (boven)grond met name te voldoen aan klasse Wonen/Industrie en plaatselijk aan klasse Landbouw/Natuur

### Grondwater

In het grondwater is een licht tot plaatselijk matig verhoogde concentratie aan barium gemeten. Herbemonstering heeft de plaatselijke matig verhoging bevestigd. De overige onderzochte stoffen zijn lager dan de streefwaarde.

### Conclusie

De aangetoonde sterke grondverontreiniging met zink en barium betreft geen geval van ernstige bodemverontreiniging waardoor de werkzaamheden niet onder saneringsregime hoeft plaats te vinden (geen gecertificeerde aannemer en geen milieukundig begeleider noodzakelijk). Dat sprake is van een mobiele situatie (matige bariumverontreiniging in het grondwater) doet niet ter zake omdat geen sprake is van een geval.

Mocht er grondverzet gaan plaatsvinden in de omgeving van de sterke verontreiniging, dan adviseren wij om deze eerst apart te ontgraven zodat geen vermenging met andere grond plaatsvindt.

Voorgenoemde conclusies zijn gebaseerd op het vooronderzoek, de zintuiglijke waarnemingen en de analyseresultaten van dit onderzoek.

Antea Group  
Almere, juli 2020

## Bijlage 1: Kwaliteitsaspecten bodemonderzoek

### Betrouwbaarheid/garanties

Bodemonderzoek wordt in zijn algemeenheid uitgevoerd door het steekproefsgewijs bemonsteren van al dan niet verdachte bodemlagen. Hoewel Antea Group conform de toepasselijke en van kracht zijnde regelgeving handelt, is het juist deze steekproefsgewijze benadering die het onmogelijk maakt garanties ten aanzien van de verontreinigingssituatie af te geven op basis van de resultaten van een bodemonderzoek.

Het vorenstaande betekent dat Antea Group op voorhand geen aansprakelijkheid accepteert ten aanzien van mogelijke beslissingen die de opdrachtgever naar aanleiding van het door Antea Group uitgevoerde bodemonderzoek neemt. In een voorkomend geval adviseren wij u altijd contact op te nemen met uw aanspreekpunt binnen Antea Group.

In dit kader kan ook worden opgemerkt dat de voor het historisch onderzoek geraadpleegde bronnen niet altijd zonder fouten en volledig zijn. Voor het verkrijgen van historische informatie is Antea Group wel afhankelijk van deze bronnen, waardoor Antea Group niet kan instaan voor de juistheid en volledigheid van de verzamelde historische informatie.

### Certificatie/accreditatie

Antea Group is gecertificeerd volgens NEN-ISO 9001. Ons bureau is lid van de Vereniging Kwaliteitsborging Bodemonderzoek (VKB).

Het veldwerk ten behoeve van het milieuhygiënisch bodemonderzoek is uitgevoerd conform de BRL SIKB 2000 (Beoordelingsrichtlijn voor het SIKB-proces-certificaat voor veldwerk bij milieuhygiënisch bodemonderzoek). In de bijlage "Verantwoording onderzoek BRL 2000" is vermeld of Antea Group het veldwerk zelf heeft uitgevoerd of heeft uitbesteed aan een ander bureau. Zowel Antea Group als de bureaus waaraan Antea Group veldwerk uitbesteedt, zijn volgens de BRL SIKB 2000 gecertificeerd en erkend. Eventuele afwijkingen van de beoordelingsrichtlijn zijn in voorliggend rapport vermeld. In het colofon staan de namen en parafen van de veldmedewerkers die de kritische functies binnen het veldwerk hebben uitgevoerd. Asbestonderzoek conform de NEN 5897 (geen bodem) valt buiten de scope van de BRL SIKB 2000, protocol 2018.

De naleving van de kwaliteitseisen en procedures wordt periodiek getoetst door interne auditors en externe auditors, onder toezicht van de Raad voor Accreditatie (RvA). De onderzochte locatie is niet in eigendom van Antea Group of gerelateerde zusterbedrijven.

De in het bodemonderzoek benodigde analyses van grond en grondwater laat Antea Group verrichten door een door de RvA geaccrediteerd laboratorium. Deze accreditatie garandeert dat bij de analyses consequent de juiste en vastgelegde procedures worden gehanteerd zodat de analyseresultaten een hoge betrouwbaarheid hebben. Voor de analyses geldt dat deze conform het Accreditatieschema(AS)3000 zijn uitgevoerd. De analyseresultaten zijn gevalideerd getoetst middels BOTOVA.

### Toepassing grond en asbest

Het bodemonderzoek geeft inzicht in de milieuhygiënische kwaliteit van de bodem in het kader van het gebruik en/of de bestemming van de onderzochte locatie. Indien echter grond van de locatie wordt afgevoerd voor toepassing elders, volstaan de resultaten van het verrichte bodemonderzoek mogelijk niet. Er is niet bekeken of er wordt voldaan aan de definitie van grond, zoals genoemd in de Regeling bodemkwaliteit d.d. 30 november 2018. Afhankelijk van de omvang van de af te voeren partij(en) grond en de eisen die door de acceptant of het bevoegd gezag ter plaatse van de nieuwe toepassingslocatie worden gesteld (bijvoorbeeld aanwezigheid van een bodemkwaliteitskaart met bijbehorend bodembeheerplan), dient de grond eventueel nog conform de richtlijnen van het Besluit bodemkwaliteit te worden onderzocht.

Met nadruk wordt vermeld dat onderzoek naar de aanwezigheid van asbest in de bodem geen onderdeel uitmaakt van onderzoek dat door Antea Group volgens de NEN 5740 is uitgevoerd. Alleen als in de rapportage is vermeld dat er onderzoek conform NEN 5707 is uitgevoerd, is specifiek asbestonderzoek gedaan. Als tijdens het veldwerk in de bodem asbestverdachte materialen zijn opgemerkt, dan komt dit in de profielbeschrijvingen en de conclusies naar voren.



## **Bijlage 2 Toetsingskader asbest**

## Bijlage 2 Toetsingskader asbest

### *Grond*

De resultaten van het NEN 5707 onderzoek worden conform het huidige overheidsbeleid getoetst aan de interventiewaarde uit de 'Circulaire bodemsanering per 1 juli 2013'.

De **interventiewaarde** voor asbest in bodem, grond en baggerspecie bedraagt 100 mg/kg d.s. gewogen (de concentratie serpentijnasbest, vermeerderd met tien maal de concentratie amfiboolasbest).

Voor het bepalen van de spoedeisendheid van een sanering van een bodemverontreiniging met asbest die is ontstaan voor juni 1993 dient gebruik te worden gemaakt van het protocol 'Milieuhygiënisch Saneringscriterium Bodem - protocol asbest'. Dit protocol is opgenomen als bijlage 3 van de 'Circulaire bodemsanering per 1 juli 2013'.

Op basis van het fysische en chemische karakter is er voor asbest geen sprake van verspreidingsrisico en ecologisch risico, maar wel van humaan risico. In dit kader worden twee categorieën van (humane) risico's onderscheiden:

#### Acceptabele risico's

Hierbij dient de plaats, mate en omvang van de bodemverontreiniging nauwkeurig geregistreerd te worden in het kadaster. Ook kan het bevoegd gezag voorschrijven om beheersmaatregelen te treffen om blootstelling aan de verontreiniging te voorkomen. Als de inrichting van de locatie wijzigt, dienen de locatiespecifieke risico's opnieuw te worden beoordeeld.

#### Onacceptabele risico's

Naast kadastrale registratie dienen spoedig saneringsmaatregelen te worden genomen op het betreffende deel van de locatie. De termijn 'spoedig' dient uitgewerkt te worden door het bevoegd gezag in een beschikking.

### *Puin*

De resultaten van het NEN 5897 onderzoek worden conform het huidige overheidsbeleid getoetst aan de regelinggeving zoals opgenomen in het Productenbesluit asbest 2005.

In het productenbesluit asbest is vermeld dat het verboden is om asbest of asbesthoudende producten te vervaardigen, in Nederland in te voeren, voorhanden te hebben, aan een ander ter beschikking te stellen, toe te passen of te bewerken. Een product wordt niet als asbesthoudend beschouwd als aan het product geen asbest opzettelijk is toegevoegd en waarvan de concentratie serpentijnasbest, vermeerderd met tien maal de concentratie amfiboolasbest niet hoger is dan 100 mg/kg d.s. Deze waarde wordt in voorliggende rapportage aangeduid als restconcentratienorm.

### *Hergebruik van grond en puin*

Indien de grond en het puin wordt hergebruikt, is het Besluit Bodemkwaliteit van toepassing. In het Besluit is opgenomen dat voor asbest in grond en puin een gewogen gehalte van 100 mg/kg d.s. (de concentratie serpentijnasbest, vermeerderd met tien maal de concentratie amfiboolasbest) als maximale samenstellingswaarde geldt.

## **Bijlage 3 Vooronderzoek**

# Klinsbergen te Dordrecht

Omgevingsrapportage

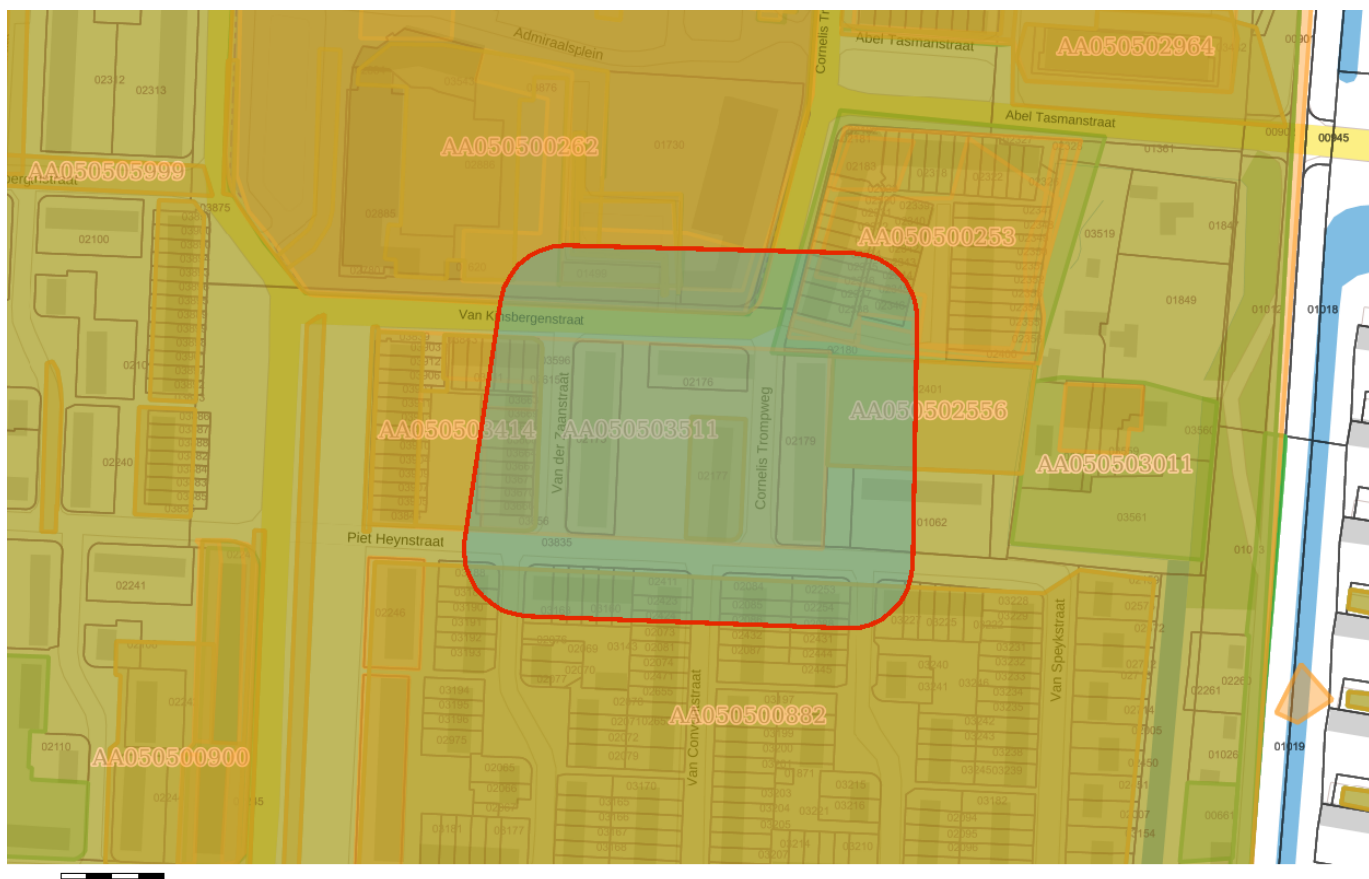

## Bodem

- Locaties
- Inrichtingen

## Ondergrond

-  Kadastraal perceel
-  topografie
-  Selectie



## Inhoudsopgave

Voorblad
Inhoudsopgave
Inleiding
Hoek Abel Tasmanstraat
Admiraalsplein
Wielwijk
Riooltrace
Cornelis Trompweg (achter hsnr 104)
Admiraalsplein 170 t/m 242
Kinsbergenst., Zaanstr., C. en M. Trompweg te Dordrecht
Wielwijk deelgebieden 1 t/m 8
Kaarten
Disclaimer
Toelichting

## Inleiding

Voor u ligt een rapportage van de Omgevingsdienst Zuid-Holland Zuid (hierna OZHZ) met de beschikbare informatie over de milieuhygiënische kwaliteit van grond en grondwater van het door u opgevraagde perceel. Daarnaast zijn gegevens over bedrijven met een milieuvergunning opgenomen in dit rapport. Dit rapport is een samenvatting van gegevens afkomstig uit het bodem- en bedrijfsinformatiesysteem van OZHZ. Het informatiesysteem bevat gegevens met betrekking tot uitgevoerde bodemonderzoeken, aanwezige, gesaneerde en buiten gebruik gestelde ondergrondse brandstoftanks, historische bodembedreigende activiteiten en actuele bodembedreigende activiteiten.

Met nadruk wordt gesteld dat dit rapport een geautomatiseerde samenvatting is van de in de informatiesystemen van OZHZ aanwezige gegevens. Wilt u meer weten over de rapporten en inrichtingen die in deze rapportage staan? Raadpleeg de desbetreffende dossiers. Rapporten kunt u kosteloos opvragen via [de website van OZHZ](#). Als OZHZ gaan we uitsluitend uit van de informatie die bij ons bekend is en in onze bodeminformatiesystemen staat.

Dit rapport bestaat uit vier delen:

1. Deze pagina bevat een tekening van het geselecteerde gebied.
2. Informatie over het geselecteerde gebied, per locatie gegroepeerd (de in het bodeminformatiesysteem van OZHZ aangetroffen informatie over locaties die zich binnen het geselecteerde gebied bevinden).
3. Disclaimer.
4. Toelichting op de rapportage. Hier vindt u de uitleg van de gegevens die in dit rapport zijn vermeld.

Graag uw aandacht voor het volgende:

De omgevingsrapportage zoals deze nu voor u ligt bevat helaas nog niet alle bij OZHZ bekende tankinformatie. Het kan daarom zijn dat er brandstoftanks ontbreken. Er wordt aan gewerkt om ook het laatste informatiesysteem aan deze rapportage toe te voegen. In de tussentijd kunt u aanvullende tankinformatie kosteloos opvragen via [de website van OZHZ](#) onder het thema "Bodem". Onze excuses voor het ongemak.

## Locatie: Hoek Abel Tasmanstraat

### Locatie

<b>Adres</b>	ABEL TASMANSTRAAT Dordrecht
<b>Locatiecode</b>	AA050500253
<b>Locatiennaam</b>	Hoek Abel Tasmanstraat
<b>Plaats</b>	Dordrecht
<b>Locatiecode bevoegd gezag WBB</b>	

### Status

<b>Vervolg WBB</b>	Voldoende onderzocht	<b>Beoordeling</b>	Niet ernstig
<b>Status rapporten</b>	Nader onderzoek	<b>Beschikking</b>	
<b>Status besluiten</b>		<b>Status asbest</b>	
<b>Is van voor 1987</b>			

### Uitgevoerde onderzoeken

Datum	Type	Naam	Auteur	Referentie	Archief	Conclusie overheid
01-06-1994	Verkennd onderzoek NVN 5740	Hoek Abel Tasmanstraat / Corn. Trompweg	Mil.dienst ZHZ	DS 94.5213.X27		gr. licht verontr. zn, hg, cd, pak, eox, min.olie, gr.w. verh. geh. matig min.olie, n.onderz. aanbev., licht as, loc. niet geschikt voor bestem., matig pb-gehalte pb. 4 heranalys., niet verh., tevens gr. lichte tot mat. oliegeur
01-09-1994	Nader onderzoek	Hoek Abel Tasmanstraat / Corn. Trompweg	Mil.dienst ZHZ	DS 94.5205.X38		gr.water slechts licht verontr. min.olie, geen belemmering voor beoogd gebruik, als oliehoudend gedeelte gevoelig. bestem. (bv tuin/woonhuis met kruipruimte) krijgt, laag ontgraven.
26-04-1995	Nader onderzoek	Hoek Abel Tasmanstraat / Corn. Trompweg	Mil.dienst ZHZ	DS 95.5206.C15		loc. ten z. van eerdere ond.z.loc., gr. licht verontr. zn, pb, pak, geen belem. bouwen, vrijk. gr. elders niet vrij hebruikbaar, waterb. watergang ten o. van ond.loc. onderz., baggersp. verontr. kl. 2 (binnen 20m van w.gang verspr.)
26-06-1997	Nader onderzoek	Hoek Abel Tasmanstraat / Corn. Trompweg	Mil.dienst ZHZ	DS 97.5206.P25		zn-gehalte mengm.1 matig verh., in 3 stappen cascadeproef gehalten alle fracties niet verhoogd, tevens alle mengm. (1-3) cyanide-gehalte -5, vrijk. grond categ. 1, mag worden afgevoerd naar loc. kildepot

### Beschikbare documenten per onderzoek

Geen gegevens beschikbaar

### Verontreinigende activiteiten

Geen gegevens beschikbaar

### Geconstateerde verontreinigingen

Geen gegevens beschikbaar

### Beschikbare documenten

Geen gegevens beschikbaar

### Besluiten

Geen gegevens beschikbaar

### Sanering

Geen gegevens beschikbaar

### Saneringscontouren

Geen gegevens beschikbaar

### Zorgmaatregelen

Geen gegevens beschikbaar

## Locatie: Admiraalsplein

### Locatie

Adres	ADMIRAALSPLEIN Dordrecht
Locatiecode	AA050500262
Locatiennaam	Admiraalsplein
Plaats	Dordrecht
Locatiecode bevoegd gezag WBB	

### Status

Vervolg WBB	Uitvoeren aanvullend OO	Beoordeling	Ernstig, urgentie niet bepaald
Status rapporten	Verkennd onderzoek NEN 5740	Beschikking	
Status besluiten		Status asbest	
Is van voor 1987			

### Uitgevoerde onderzoeken

Datum	Type	Naam	Auteur	Referentie	Archief	Conclusie overheid
01-01-1990	Indicatief onderzoek	Admiraalsplein	tmd	684853.pdf		over gehele locatie is bodemlaag 0,5-1,3 m -mv verontreinigd met pak. Aanbevolen NO, om horizontale en verticale verspreiding vast te stellen.
01-01-1990	Sanerings evaluatie	Admiraalsplein	tmd	1735512.pdf		verontreinigingen zijn door middel van ontgraving gesaneerd. na controle blijken er geen restverontreinigingen meer aanwezig.
15-11-1990	Oriënterend bodemonderzoek	Admiraalsplein (afvoer veront.grond)		503484.pdf		ernstig veront. grond diende afgevoerd te worden (+/- 13m3) naar grondverwerkingsbedrijf
01-03-1999	Oriënterend bodemonderzoek	Admiraalsplein 401-422	dordrecht research	839360.pdf		oliegeur aanwezig, grond en gr.water licht tot sterk verontr. min.olie, vl.arom., tank1 verw.+grond saneren, tank2 grond licht verontr., nader onderz., tank zelf verw., tank4 sterk verontr. gr.+gr.w., nader onderz.+ saneren, tank verw.
10-05-2000	Verkennd onderzoek NEN 5740	Admiraalsplein (Wielwijk)	UDM adviesbureau b.v	Pdf- 839311 + 2008013160		Toplaag: >s PAK's, zeer lichte overschrijding Zn. Nader onderzoek nodig bij boringen 11 en 19, vaststellen eventuele omvang van verhogingen PAK's en min. olie.PAK's in freatisch grondwater >s, min. olie >l
10-09-2000	Verkennd onderzoek NEN 5740	Admiraalsplein	udm	Pdf- 530640		adv: bep no omv pak en min. olie in gr; gehele toplaag (muvboring 11,19) : pak, zn>s. hergebr als schoon zand binnen lok. ondergr. betreft schone grond. hergebr buiten lok toets-s nen. grondw pb 2 no naar min olie. no naar as niet nodig.
28-09-2000	Avr (aanvullend rapport)	Admiraalsplein	udm	Pdf- 530665		boring 2: in gr w overschrijding toetsw olie.olieverontr echter gering in omvang. geen ernstige bodemverontr. bor11: pak > toetsw(eerder onderz)nu geen overschrijd. bor19 : pak > toetsw +olie en zn >s. pak overschrijd nu niet aangetoond
28-11-2018	Verkennd onderzoek NEN 5740	Milieutechnisch onderzoek Wielwijk te Dordrecht	Tritium advies	D-18-1867053		Advies Deellocatie 1 Van Gendtstraat - Nader onderzoek asfalt - Nader onderzoek matige verontreiniging lood - Verkennd onderzoek asbest Deellocatie 2A Admiraalsplein - Verkennd onderzoek asbest Deellocatie 2B Admiraalsplein - Verkennd onderzoek asbest Deellocatie 3 M.H. Trompweg - Verkennd onderzoek asbest - Verkennd bodemonderzoek niet toegankelijk terreindeel ten tijde van de veldwerkzaamheden van dit rapport

### Beschikbare documenten per onderzoek

Geen gegevens beschikbaar

### Verontreinigende activiteiten

Activiteit	Start	Einde	Vervallen	Benoemd	Verontreinigd	Spoed	Voldoende onderzocht
benzine-service-station	1961	9999	Nee		Onbekend	Nee	Onbekend
bloemenwekerij	1978	1986	Nee		Onbekend	Nee	Onbekend
brandstoffendetailhandel (vloeibaar)	1961	9999	Nee		Onbekend	Nee	Onbekend
goud- en zilversmederij	1987	1992	Nee		Onbekend	Nee	Onbekend
hbo-tank (ondergronds)	1961	9999	Nee	Ja	Onbekend	Nee	Onbekend
kopieerinstallatie	1964	1968	Nee		Onbekend	Nee	Onbekend
krantendrukkerij	1961	1963	Nee		Onbekend	Nee	Onbekend
petroleum- of kerosinetank (ondergronds)	1961	9999	Nee	Ja	Onbekend	Nee	Onbekend
pluimveeslachterij	1984	9999	Nee		Onbekend	Nee	Onbekend
rijwielreparatiebedrijf	1961	1972	Nee		Onbekend	Nee	Onbekend
wasserij (natwasserij)	1964	1972	Nee		Onbekend	Nee	Onbekend

### Geconstateerde verontreinigingen

Geen gegevens beschikbaar

### Beschikbare documenten

Geen gegevens beschikbaar

### Besluiten

Geen gegevens beschikbaar

### Sanering

Geen gegevens beschikbaar

### Saneringscontouren

Datum	Gerealiseerd bovengrond	Gerealiseerd ondergrond	Medium
19-09-1989			



Zorgmaatregelen

Geen gegevens beschikbaar

## Locatie: Wielwijk

### Locatie

<b>Adres</b>	Van Speykstraat 2-28 Dordrecht
<b>Locatiecode</b>	AA050500882
<b>Locatiennaam</b>	Wielwijk
<b>Plaats</b>	Dordrecht
<b>Locatiecode bevoegd gezag WBB</b>	

### Status

<b>Vervolg WBB</b>	Volgende onderzoek	<b>Beoordeling</b>	Potentieel Ernstig
<b>Status rapporten</b>	Verkennd onderzoek NVN 5740	<b>Beschikking</b>	
<b>Status besluiten</b>		<b>Status asbest</b>	
<b>Is van voor 1987</b>			

### Uitgevoerde onderzoeken

Datum	Type	Naam	Auteur	Referentie	Archief	Conclusie overheid
01-03-1995	Verkennd onderzoek NVN 5740	Wielwijk	Mil.dienst ZHZ	Pdf- 524963 + Pdf- 524965		a)v.speijks.(b.1-51a, pb 6, 17, 27, 37, 45), b)swartehondts.(b. 1-36b, pb 4, 16, 22, 34), b.gr. verontr. sterk pak(b), licht pb(a), zn, cd(+a o.gr. tot matig), cu(a), hg(a), olie, pak, gr.w. licht cd, as, m. pb(a), sterk zn (b), pb+zn herb.
01-03-1995	Verkennd onderzoek NVN 5740	Wielwijk	Mil.dienst ZHZ	Pdf- 524963 + Pdf- 524965		bovengr. licht verontr. pb. zn, cd (ook ondergr.), pak, min.olie, gr.water licht verh. gehalte as

### Beschikbare documenten per onderzoek

Geen gegevens beschikbaar

### Verontreinigende activiteiten

Geen gegevens beschikbaar

### Geconstateerde verontreinigingen

Geen gegevens beschikbaar

### Beschikbare documenten

Geen gegevens beschikbaar

### Besluiten

Geen gegevens beschikbaar

### Sanering

Geen gegevens beschikbaar

### Saneringscontouren

Geen gegevens beschikbaar

### Zorgmaatregelen

Geen gegevens beschikbaar

## Locatie: Riooltrace

### Locatie

<b>Adres</b>	Admiraalsplein Dordrecht
<b>Locatiecode</b>	AA050501320
<b>Locatiennaam</b>	Riooltrace
<b>Plaats</b>	Dordrecht
<b>Locatiecode bevoegd gezag WBB</b>	

### Status

<b>Vervolg WBB</b>	Voldoende onderzocht	<b>Beoordeling</b>	Pot. verontreinigd
<b>Status rapporten</b>	Oriënterend bodemonderzoek	<b>Beschikking</b>	
<b>Status besluiten</b>		<b>Status asbest</b>	
<b>Is van voor 1987</b>			

### Uitgevoerde onderzoeken

Datum	Type	Naam	Auteur	Referentie	Archief	Conclusie overheid
23-03-2001	Oriënterend bodemonderzoek	Riooltrace	Mil.dienst ZHZ	Pdf-326752		ondergrond is zand met puin. geen verontreinigingen. grond cat. 0 en 1. hergebruik ter plaatse of richting depot.

### Beschikbare documenten per onderzoek

Geen gegevens beschikbaar

### Verontreinigende activiteiten

Geen gegevens beschikbaar

### Geconstateerde verontreinigingen

Geen gegevens beschikbaar

### Beschikbare documenten

Geen gegevens beschikbaar

### Besluiten

Geen gegevens beschikbaar

### Sanering

Geen gegevens beschikbaar

### Saneringscontouren

Geen gegevens beschikbaar

### Zorgmaatregelen

Geen gegevens beschikbaar

## Locatie: Cornelis Trompweg (achter hsnr 104)

### Locatie

<b>Adres</b>	CORNELIS TROMPWEG 0 Dordrecht
<b>Locatiecode</b>	AA050502556
<b>Locatiennaam</b>	Cornelis Trompweg (achter hsnr 104)
<b>Plaats</b>	Dordrecht
<b>Locatiecode bevoegd gezag WBB</b>	DO050500359

### Status

<b>Vervolg WBB</b>	Uitvoeren OO	<b>Beoordeling</b>	Potentieel Ernstig
<b>Status rapporten</b>	Historisch onderzoek	<b>Beschikking</b>	
<b>Status besluiten</b>		<b>Status asbest</b>	
<b>Is van voor 1987</b>	Ja		

### Uitgevoerde onderzoeken

Datum	Type	Naam	Auteur	Referentie	Archief	Conclusie overheid
03-09-2007	Historisch onderzoek	Cornelis Trompweg ong. (achter hsnr 104)	Syncera			Uitvoeren OO

### Beschikbare documenten per onderzoek

Geen gegevens beschikbaar

### Verontreinigende activiteiten

Activiteit	Start	Einde	Vervallen	Benoemd	Verontreinigd	Spoed	Voldoende onderzocht
minerale olieproductengroothandel (geen brandstoffen)	1968	1972	Nee	Ja	Onbekend	Nee	Nee

### Geconstateerde verontreinigingen

Geen gegevens beschikbaar

### Beschikbare documenten

Geen gegevens beschikbaar

### Besluiten

Geen gegevens beschikbaar

### Sanering

Geen gegevens beschikbaar

### Saneringscontouren

Geen gegevens beschikbaar

### Zorgmaatregelen

Geen gegevens beschikbaar

## Locatie: Admiraalsplein 170 t/m 242

### Locatie

<b>Adres</b>	Admiraalsplein 170 -242 Dordrecht
<b>Locatiecode</b>	AA050502767
<b>Locatiennaam</b>	Admiraalsplein 170 t/m 242
<b>Plaats</b>	Dordrecht
<b>Locatiecode bevoegd gezag WBB</b>	

### Status

<b>Vervolg WBB</b>	Volgende onderzocht	<b>Beoordeling</b>	Onverdacht/Niet verontreinigd
<b>Status rapporten</b>	Verkennd onderzoek NEN 5740	<b>Beschikking</b>	
<b>Status besluiten</b>		<b>Status asbest</b>	
<b>Is van voor 1987</b>	Ja		

### Uitgevoerde onderzoeken

Datum	Type	Naam	Auteur	Referentie	Archief	Conclusie overheid
08-02-2008	Verkennd onderzoek NEN 5740	Admiraalsplein 170 t/m 242	BCC	2008002951		De kwaliteit van de bodem vormt geen bezwaar de bouwvergunning te verlenen. In combinatie met rap AA050502076 is voldoende onderzoek uitgevoerd op de bouwplek.

### Beschikbare documenten per onderzoek

Geen gegevens beschikbaar

### Verontreinigende activiteiten

Activiteit	Start	Einde	Vervallen	Benoemd	Verontreinigd	Spoed	Volgende onderzocht
timmerwerkplaats	1978	9999	Nee	Ja	Onbekend	Nee	Ja

### Geconstateerde verontreinigingen

Matrix	Overschr.	m <sup>2</sup>	m <sup>3</sup>	Van	Tot	Opmerking
Grond	S					Zn
Grondwater	S					As, NAF

### Beschikbare documenten

Geen gegevens beschikbaar

### Besluiten

Geen gegevens beschikbaar

### Sanering

Geen gegevens beschikbaar

### Saneringscontouren

Geen gegevens beschikbaar

### Zorgmaatregelen

Geen gegevens beschikbaar

## Locatie: Kinsbergenst., Zaanstr., C. en M. Trompweg te Dordrecht

### Locatie

<b>Adres</b>	Van Kinsbergenstraat Dordrecht
<b>Locatiecode</b>	AA050503414
<b>Locatiennaam</b>	Kinsbergenst., Zaanstr., C. en M. Trompweg te Dordrecht
<b>Plaats</b>	Dordrecht
<b>Locatiecode bevoegd gezag WBB</b>	DO050503414

### Status

<b>Vervolg WBB</b>	Voldoende onderzocht	<b>Beoordeling</b>	Niet ernstig, licht tot matig verontreinigd
<b>Status rapporten</b>	Verkennd onderzoek NEN 5740	<b>Beschikking</b>	
<b>Status besluiten</b>		<b>Status asbest</b>	Onverdacht op basis HO, vooronderzoek asbest
<b>Is van voor 1987</b>	Ja		

### Uitgevoerde onderzoeken

Datum	Type	Naam	Auteur	Referentie	Archief	Conclusie overheid
20-03-2014	Verkennd onderzoek NEN 5740	Van Kinsbergenstraat 26-48 en Van der Zaanstraat 1-11	PJ Milieu BV	2014006552		De kwaliteit van de bodem vormt geen bezwaar voor de nieuwbouw.
21-10-2014	Verkennd onderzoek NEN 5740	Van Kinsbergenstraat ong	Tritium	2014031000		De aanwezige lichte verontreinigingen in de bodem vormen geen belemmering voor de voorgenomen grondtransacties en de aanleg van parkeerplaatsen. De resultaten van het onderzoek door Tritium sluiten aan bij de resultaten van PJ Advies en vormen geen aanleiding een nader onderzoek uit te voeren
27-09-2017	Verkennd onderzoek NEN 5740	Cornelis Trompweg 163-173 te Dordrecht	RPS Advies B.V.	D-19-1901544		
27-11-2017	Verkennd onderzoek NEN 5740	M.H. Trompweg 140-202 te Dordrecht	RPS Advies B.V.	D-19-1910550		
18-01-2019	Verkennd onderzoek NEN 5740	M.H. Trompweg 49-290 te Dordrecht	RPS Advies B.V.	D-19-1901543		Zie analyseresultaten in de aantekeningen. De gemeten waarden voor grond en grondwater met betrekking tot NEN 5740 pakket liggen allemaal < of > AW.

### Beschikbare documenten per onderzoek

Geen gegevens beschikbaar

### Verontreinigende activiteiten

Activiteit	Start	Einde	Vervallen	Benoemd	Verontreinigd	Spoed	Voldoende onderzocht
burgerlijk- en utiliteitsbouwbedrijf	1964	1976	Nee	Nee	Onbekend		Onbekend
schildersbedrijf	1960	1970	Nee	Nee	Onbekend		Onbekend

### Geconstateerde verontreinigingen

Geen gegevens beschikbaar

### Beschikbare documenten

Geen gegevens beschikbaar

### Besluiten

Geen gegevens beschikbaar

### Sanering

Geen gegevens beschikbaar

### Saneringscontouren

Geen gegevens beschikbaar

### Zorgmaatregelen

Geen gegevens beschikbaar

## Locatie: Wielwijk deelgebieden 1 t/m 8

### Locatie

<b>Adres</b>	Dordrecht
<b>Locatiecode</b>	AA050503511
<b>Locatiennaam</b>	Wielwijk deelgebieden 1 t/m 8
<b>Plaats</b>	Dordrecht
<b>Locatiecode bevoegd gezag WBB</b>	DO050503511

### Status

<b>Vervolg WBB</b>		<b>Beoordeling</b>	
<b>Status rapporten</b>	Historisch onderzoek	<b>Beschikking</b>	
<b>Status besluiten</b>		<b>Status asbest</b>	
<b>Is van voor 1987</b>	Ja		

### Uitgevoerde onderzoeken

Datum	Type	Naam	Auteur	Referentie	Archief	Conclusie overheid
22-04-2010	Historisch onderzoek	Wielwijk deelgebieden 1 t/m 8	MZHZ	2010012915		

### Beschikbare documenten per onderzoek

Geen gegevens beschikbaar

### Verontreinigende activiteiten

Geen gegevens beschikbaar

### Geconstateerde verontreinigingen

Geen gegevens beschikbaar

### Beschikbare documenten

Geen gegevens beschikbaar

### Besluiten

Geen gegevens beschikbaar

### Sanering

Geen gegevens beschikbaar

### Saneringscontouren

Geen gegevens beschikbaar

### Zorgmaatregelen

Geen gegevens beschikbaar

## Inrichtingen

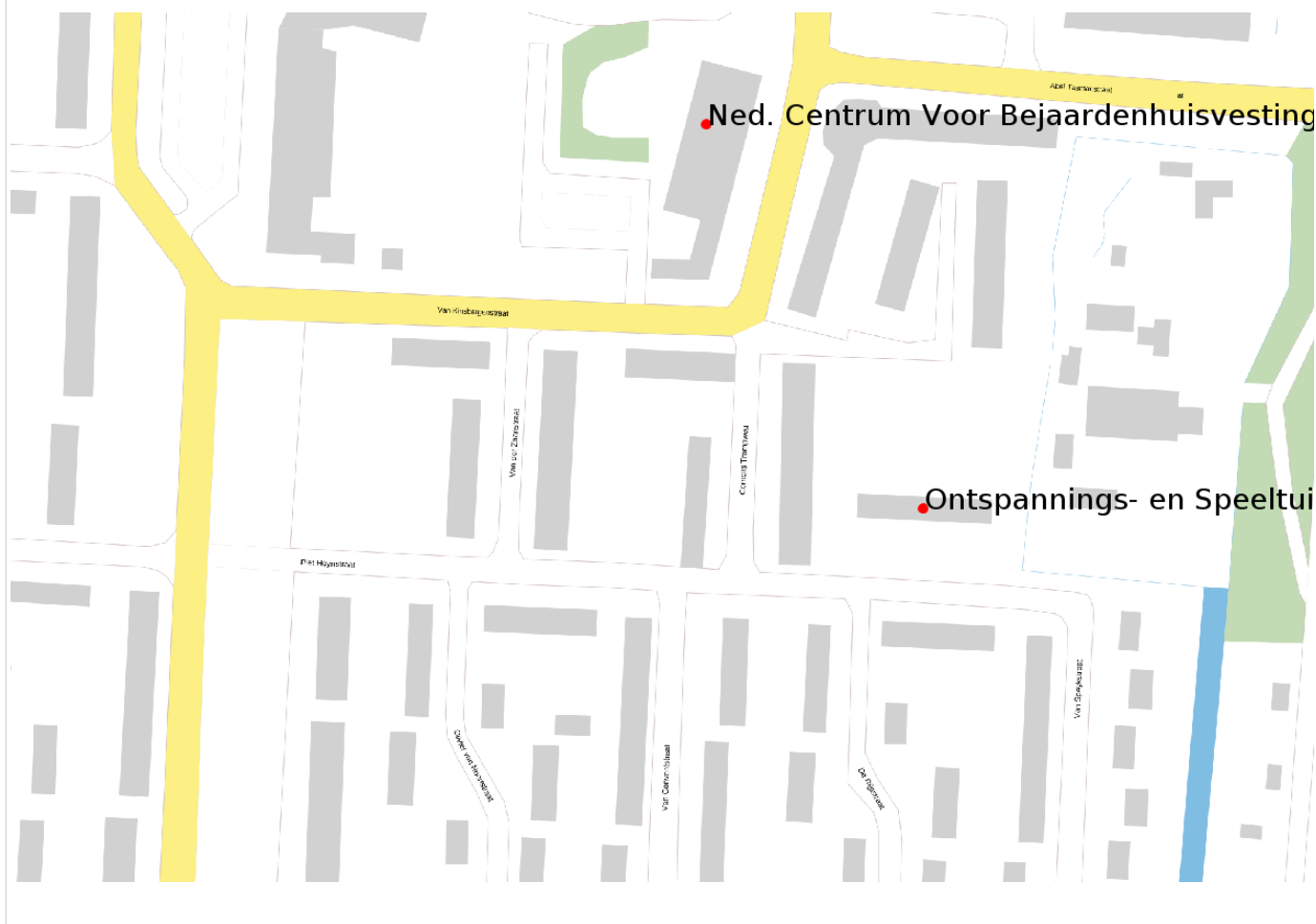



## Disclaimer

Deze rapportage betreft een geautomatiseerde samenvatting van de op het moment van aanvragen aanwezige gegevens in de informatiesystemen van OZHZ. De basisgegevens uit de informatiesystemen zijn in de regel door derden aangeleverd.

Er kan niet worden uitgesloten dat elders relevante informatie aanwezig is, die niet in de informatiesystemen van OZHZ en dus in deze samenvatting is opgenomen. Ook is het vanzelfsprekend mogelijk dat na het moment van aanvragen aanvullende gegevens door OZHZ worden verkregen, of dat recent verkregen informatie nog niet in het informatiesysteem is ingevoerd. Deze rapportage dient derhalve te worden gezien als een momentopname.

Vanwege het mobiele karakter van sommige bodemverontreinigingen kan ook niet worden uitgesloten dat de verontreinigingssituatie sinds het uitvoeren van een bodemonderzoek is gewijzigd. Aangezien het invoeren van gegevens mensenwerk is, kan evenmin worden uitgesloten dat bij het invoeren invoer- en/of interpretatiefouten zijn gemaakt.

OZHZ is niet aansprakelijk voor enige directe schade dan wel enige andere indirecte incidentele of gevolgschade als blijkt dat in de praktijk de verontreinigingssituatie anders is dan in dit rapport is vermeld. In het geval van koop/verkoop adviseert OZHZ om bij twijfel aan de representativiteit van de in dit rapport vermelde gegevens alsnog bodemonderzoek op de betreffende locatie te laten uitvoeren.

Deze rapportage kan in de regel niet worden gebruikt bij meldingen of vergunningsaanvragen waarvoor een bodemonderzoek is vereist. Kopieën van de in deze rapportage vermelde rapporten kunnen hier mogelijk wel voor worden gebruikt. Dit is afhankelijk van de onderzoekseisen vanuit de melding/vergunning en de aard, ouderdom en kwaliteit van het betreffende onderzoek.

Graag uw aandacht voor het volgende:

De omgevingsrapportage zoals deze nu voor u ligt bevat helaas nog niet alle bij OZHZ bekende tankinformatie. Het kan daarom zijn dat er brandstoftanks ontbreken. Er wordt aan gewerkt om ook het laatste informatiesysteem aan deze rapportage toe te voegen. In de tussentijd kunt u aanvullende tankinformatie kosteloos opvragen via [de website van OZHZ](#) onder het thema "Bodem". Onze excuses voor het ongemak.

## Toelichting

### Algemene informatie

#### Bodemkwaliteitskaart

Ten aanzien van informatie over de algemene bodemkwaliteit (gemiddelde) van de zone waarin de locatie is gelegen, wordt verwezen naar de bodemkwaliteitskaart van de regio Zuid-Holland Zuid. Deze is bereikbaar via [www.ozhz.nl](http://www.ozhz.nl).

#### Voormalige boomgaarden en kassen

Op veel locaties in de regio Zuid-Holland Zuid waren in de periode 1950-1975 boomgaarden en kassen aanwezig (en zijn wellicht nog steeds aanwezig). Deze locaties zijn verdacht vanwege de (mogelijke) aanwezigheid van verhoogde gehalten aan bestrijdingsmiddelen in de bodem. Indien op een perceel in de genoemde periode een boomgaard of een kas aanwezig is geweest, dient derhalve bij een bodemonderzoek extra aandacht te worden besteed aan de (mogelijke) aanwezigheid van organochloor bestrijdingsmiddelen in de bovengrond. De aanwezigheid van voormalige boomgaarden en kassen is helaas niet geautomatiseerd af te leiden uit de gegevensbestanden van OZHZ. Daarom wordt verwezen naar de internetsite <http://topotijdreis.nl>. Hierop zijn onder andere de topografische kaarten van 1958 en 1969 beschikbaar. Op deze kaarten zijn boomgaarden herkenbaar als gestippelde groene of witte percelen en kassen als rood gearceerde percelen.

#### Algemene uitleg bij deze rapportage

De rapportage bevat een beschrijving van de bodem gerelateerde activiteiten op de locatie. Of op een locatie bodemonderzoek is uitgevoerd, hangt af van vele factoren. Zo verplicht de overheid een bodemonderzoek bij een omgevingsvergunning ten behoeve van nieuwbouw en worden vaak bodemonderzoeken uitgevoerd bij transacties van grond. Ook kan het zijn dat een verontreiniging bij toeval aan het licht is gekomen, waarna de overheid en/of eigenaar overgaan tot een nader onderzoek. Als er geen bodeminformatie over een locatie in het bodeminformatiesysteem bij OZHZ te vinden is, is dit geen garantie dat er ook geen bodemverontreiniging aanwezig is. Om inzicht te krijgen in locaties met een risico op de aanwezigheid van een bodemverontreiniging, zijn de bodembedreigende activiteiten uit het verleden in kaart gebracht. Deze zijn ondergebracht in het zogenaamde HBB bestand. Deze informatie is opgenomen in het onderhavige rapport.

#### Wat u moet weten over Historische Bodembedreigende Activiteiten (HBB bestand)

Dit zijn activiteiten die zich in het verleden op de onderzoekslocatie hebben voorgedaan en waarvan de mogelijkheid bestaat dat ze de bodem hebben verontreinigd. De gegevens zijn afkomstig uit oude bestanden en tekeningen, zoals het hinderwetarchief, milieuarhief en de bestanden van de Kamer van Koophandel. Deze historische informatie zegt iets over het vermoeden van een bodemverontreiniging. In feite is het een risicoanalyse die kan leiden tot een vervolgonderzoek.

#### Wat u moet weten over bodemonderzoeklocaties (verrichte bodemonderzoeken)

Een historisch bodemonderzoek zegt nog niets over de daadwerkelijke bodemkwaliteit. Pas na uitvoering van één of meerdere bodemonderzoek(en) kan een inschatting worden gemaakt van een eventuele verontreiniging op de locatie.

Als ergens een bodemonderzoek is verricht en dit rapport wordt bij OZHZ aangeboden, wordt de onderzoekslocatie en het rapport geregistreerd in het bodeminformatiesysteem van OZHZ. Alle beschikbare rapportages behorende tot de onderzoekslocatie worden tevens aan deze locatie gekoppeld.

#### Beoordeling verontreiniging

De analysesresultaten in relatie tot de onderzoeksstrategie geven een beeld van de verontreinigingssituatie. Op basis van hiervan wordt een locatie beoordeeld. Hieronder volgt een opsomming:

**Niet verontreinigd:** Op de locatie heeft een historisch onderzoek uitgewezen dat er geen verontreinigingsbronnen aanwezig zijn. Of op de locatie is bodemonderzoek uitgevoerd conform de NEN 5740. Tijdens dit onderzoek is aandacht besteed aan alle, mogelijk op de locatie voorkomende (historische) verontreinigingsbronnen. Het gehalte van de gemeten stoffen is kleiner dan de achtergrondwaarden.

**Niet Ernstig:** Op de locatie is sprake van een bodemverontreiniging, maar uit onderzoek blijkt dat er geen sprake is van een ernstige bodemverontreiniging. De gemeten gehalten zijn gelijk of hoger dan de achtergrondwaarden, maar overschrijden de interventiewaarden niet. Er is in principe geen noodzaak tot vervolgonderzoek. De kwaliteit van de bodem kent wel beperkingen bij het vrijkomen van deze grond. Deze grond is niet in alle gevallen vrij toepasbaar.

**Pot. Ernstig:** Potentieel ernstig. Mogelijk is er sprake van een geval van ernstige bodemverontreiniging. Een locatie wordt als potentieel ernstig beschouwd, wanneer een matige of sterke verontreiniging in de grond en/of het grondwater is aangetroffen. De omvang van de verontreiniging is nog onvoldoende in beeld. Een locatie wordt tevens als potentieel ernstig gekwalificeerd wanneer er bodembedreigende handelingen hebben plaatsgevonden zonder dat aan de hand van een bodemonderzoek is geverifieerd of deze handelingen hebben geleid tot een bodemverontreiniging. De locatie is dan verdacht met betrekking tot de aanwezigheid van een bodemverontreiniging.

**Pot. Spoedeisend:** Potentieel spoedeisend. Een locatie wordt als potentieel spoedeisend gekwalificeerd wanneer er substantiële bodembedreigende handelingen hebben plaatsgevonden zonder dat er aan de hand van een bodemonderzoek is geverifieerd of deze handelingen hebben geleid tot een bodemverontreiniging. De locatie is dan verdacht met betrekking tot de aanwezigheid van een spoedeisende bodemverontreiniging.

**Pot. Urgent:** Potentieel urgent. Is "oude" terminologie, Urgent is vervangen door de term "Spoedeisend". Zie Pot. spoedeisend.

**Pot. verontreinigd:** Potentieel verontreinigd. De locatie is verdacht op het voorkomen van bodembedreigende handelingen. Het vermoeden bestaat dat de locatie wel verontreinigd is, maar dat er op de locatie geen geval van ernstige bodemverontreiniging aanwezig is.

**Ernstig, geen spoed:** Door het bevoegd gezag Wet bodembescherming (Wbb) is door middel van een beschikking vastgelegd dat er sprake is van een sterke verontreiniging met een omvang groter dan 25 m<sup>3</sup> grond en/of 100 m<sup>3</sup> grondwater. Onderzoek heeft uitgewezen dat er geen gezondheids-, ecologische- en/of verspreidingsrisico's zijn. Bij herinrichting van de verontreinigde locatie (bijvoorbeeld nieuwbouw), of bij grondverzet geldt een saneringsverplichting.

**Ernstig, niet urgent:** Zie Ernstig, geen spoed.

**Ernstig, spoed niet bepaald:** Er is sprake van een sterke verontreiniging van meer dan 25 m<sup>3</sup> grond en/of 100 m<sup>3</sup> grondwater waarvan de risico's niet zijn vastgesteld. Afhankelijk van de verontreinigingssituatie kan dit wenselijk zijn te onderzoeken.

**Ernstig, geen risico's bepaald:** Zie Ernstig, spoed niet bepaald.

**Ernstig, spoed, risico's wegnemen:** Er is sprake van een sterke bodemverontreiniging met een omvang van meer dan 25 m<sup>3</sup> grond en/of 100 m<sup>3</sup> grondwater. Door het bevoegd gezag Wbb is bepaald dat de aanwezige verontreiniging een dermate actueel gevaar vormt voor de volksgezondheid, en/of het ecosysteem en/of verspreiding, dat het risico direct dient te worden weggenomen. De sanering van de verontreiniging dient plaats te vinden binnen de door het bevoegd gezag vastgestelde termijn.

**Urgent, san binnen 4 jaar:** Urgent of spoedeisend geval van bodemverontreiniging, de sanering van de verontreiniging dient binnen 4 jaar plaats te vinden. Door het bevoegd gezag Wbb is bepaald dat de aanwezige verontreiniging een dermate actueel gevaar vormt voor de volksgezondheid, en/of het ecosysteem en/of verspreiding, dat sanering dient plaats te vinden binnen 4 jaar na vaststelling.

**Urgent san binnen 5-10 jaar:** Urgent of spoedeisend geval van bodemverontreiniging, de sanering van de verontreiniging dient binnen 5 tot 10 jaar plaats te vinden. Idem als bij hierboven, alleen zijn de risico's minder spoedeisend waardoor sanering kan plaatsvinden binnen 10 jaar na vaststelling. (NB. de bepaling van spoedeisendheid is destijds uitgevoerd op basis van 'oud' beleid. Op basis van het huidige beleid wordt de spoedeisendheid wellicht als hoger beschouwd).

**Niet ernstig, licht tot matig verontreinigd:** Er is sprake van lichte tot matige verontreinigde grond.

Het bodemonderzoek heeft uitgewezen dat de matige verontreiniging geen onderdeel uitmaakt van een ernstig geval van bodemverontreiniging. De kwaliteit van de bodem kent wel beperkingen bij het vrijkomen van deze grond. Deze grond is niet vrij toepasbaar.

**Niet ernstig, plaatselijk sterk verontreinigd:** Er is sprake van een sterke verontreiniging. Bodemonderzoek heeft uitgewezen dat de omvangcriteria, meer dan 25 m<sup>3</sup> grond en/of 100 m<sup>3</sup> grondwater boven de interventiewaarde, niet is overschreden. Op basis van de verontreinigingssituatie zijn er geen gezondheids-, ecologische- en/of verspreidingsrisico's.

De kwaliteit van de bodem kent wel beperkingen bij het vrijkomen van deze grond. Deze grond is niet vrij toepasbaar.

#### Vervolgstatus

Op basis van de status van de verontreiniging (beoordeling van de locatie) worden de noodzakelijke vervolgstappen vastgesteld. De vervolgstatus zegt niets over de termijn waarbinnen één en ander moet plaatsvinden. We onderscheiden de onderstaande stappen (activiteiten):

**Voldoende onderzocht/gesaneerd, geen vervolg:** Op basis van de huidige bodemonderzoeken of op grond van een goedgekeurd evaluatierapport (naar aanleiding van een bodemsanering), is een vervolgonderzoek niet noodzakelijk.

**Uitvoeren (aanvullend) HO, OO, NO, SO en SP:** Respectievelijk het uitvoeren van een Historisch (bodem) Onderzoek, een Oriënterend Onderzoek, een Nader bodemOnderzoek, een Aanvullend bodemOnderzoek, een SaneringsOnderzoek en het opstellen van een SaneringsPlan.

**Uitvoeren van een sanering en/of aanvullende sanering:** De grond en/of het grondwater moeten worden gesaneerd. Sanering kan inhouden dat de verontreinigingen worden verwijderd, of dat de risico's die de verontreiniging oplevert, worden weggenomen.

**Uitvoeren tijdelijke beveiliging:** Het plaatsen van tijdelijke sanerende maatregelen met als doel verspreiding van de verontreiniging tegen te gaan of de risico's van de verontreiniging terug te dringen.

**Uitvoeren (aanvullende) saneringsevaluatie:** De resultaten van de bodemsanering (hoeveelheid verwijderde grond, bereikt resultaat, etc.) worden vastgelegd in een rapport.

**Uitvoeren actieve nazorg:** Na afronding van de sanering gelden nog zorgverplichtingen, die door het bevoegd gezag Wbb zijn vastgelegd in een beschikking.

**Monitoring:** De verontreiniging wordt periodiek gecontroleerd of er geen verspreiding plaatsvindt van de verontreinigde componenten. De verplichting tot het ondernemen van deze activiteiten zijn in een Wbb beschikking vastgelegd.

**Registratie restverontreiniging:** Na sanering is een verontreiniging achtergebleven. De aard en omvang van deze verontreiniging wordt geregistreerd bij het bevoegd gezag Wbb. Bij het Kadaster wordt deze locatie ook geregistreerd.

#### **Type onderzoek**

Er zijn verschillende soorten bodemonderzoeken, elk met een ander doel en een andere uitvoeringsstrategie. De volgende onderzoekstypen worden onderscheiden:

**PreHo:** Prehistorisch bodemonderzoek, er is een verdenking van bodembedreigende activiteiten.

De locatie is bijvoorbeeld afkomstig uit de lijst van de Kamer van Koophandel.

**Historisch onderzoek:** Er is een historisch bodemonderzoek verricht. Op basis van het locatiebezoek, gesprekken met betrokkenen en/of archiefonderzoek is onderzocht of er aanwijzingen zijn voor bodembedreigende activiteiten.

**Beperkt onderzoek:** Eenvoudig onderzoek met een specifiek doel (bijvoorbeeld verdenking van asbest of een calamiteit). Een beperkt onderzoek geeft geen uitsluitel over de algemene bodemkwaliteit.

**BOOT onderzoek:** Een beperkt onderzoek in de nabijheid van een tank. Dit type bodemonderzoek geeft geen uitsluitel over de algemene bodemkwaliteit.

**Onderzocht op aard (O.O./NVN/NEN):** Op de locatie is veld analytisch bodemonderzoek verricht om te onderzoeken of er sprake is van een bodemverontreiniging. Dit kunnen verschillende typen onderzoeken zijn, die echter allemaal tot doel hebben om een eventuele verontreiniging aan het licht te brengen. (OO = oriënterend onderzoek, NVN = indicatief bodemonderzoek conform de Nederlandse Voornorm en NEN = verkennend bodemonderzoek conform de Nederlandse Eenheidsnorm (NEN 5740)).

**Nulsituatie onderzoek:** Om in de toekomst vast te kunnen stellen of de huidige eigenaar de bodem (verder) heeft verontreinigd, wordt de kwaliteit van de bodem vastgelegd. Indien later blijkt dat de milieuhygiënische kwaliteit van de bodem is verslechterd, kan de eigenaar hiervoor aansprakelijk worden gesteld. Wordt toegepast bij de vestiging van bedrijven op een locatie die potentieel bodembedreigende activiteiten uitvoeren.

**Onderzoek op omvang:** (Nader onderzoek) Onderzoek naar de grootte van de aangetroffen verontreiniging en het vaststellen van ernst en spoed.

**Saneringsonderzoek opgesteld:** Er is, naar aanleiding van de resultaten van het nader bodemonderzoek, een onderzoek naar de saneringsmogelijkheden uitgevoerd.

**Saneringsplan opgesteld:** Een saneringsplan is een planmatige beschrijving van de saneringsmethode en/of de saneringstechnieken.

**Saneringsevaluatie uitgevoerd:** Een opsomming van de resultaten en gebeurtenissen naar aanleiding van een sanering.

#### **Wat u moet weten over tankgegevens**

In het verleden werden veel woningen verwarmd met behulp van huisbrandolie (hbo). Deze olie werd opgeslagen in speciale ondergrondse opslag tanks. Bij lekkage kunnen deze tanks een bodemverontreiniging veroorzaken. Volgens het besluit BOOT (Besluit Opslaan in Ondergrondse Tanks) is opslag van olie in ondergrondse tanks niet langer toegestaan. Oude buiten gebruik gestelde tanks konden tot 1998 worden gesaneerd door KIWA (Keuringsinstituut voor Waterleidingsartikelen) erkende bedrijven (de tanks werden schoon gemaakt en gevuld met zand, mits de bodem niet was verontreinigd). Oude buiten gebruik gestelde tanks, die nu nog niet zijn behandeld, moeten worden verwijderd. Een bodemonderzoek is dan verplicht.

#### **Algemene bodemkwaliteit**

Naast de in deze rapportage aangeven locatiespecifieke informatie, is bij OZHZ ook algemene informatie bekend over de chemische bodemkwaliteit van het gebied waarin de locatie is gelegen. Per onderscheiden functiezone (wonen, landbouw, industrie, etc.) is de bodemkwaliteit van de onverdachte locaties binnen de zone vastgesteld. Deze informatie is gegenereerd uit de duizenden reeds uitgevoerde bodemonderzoeken binnen de regio Zuid-Holland Zuid. Deze informatie is beschikbaar via [www.ozhz.nl](http://www.ozhz.nl).

## **Bijlage 4 Profielbeschrijvingen en zintuiglijke waarnemingen**

Boring: 001

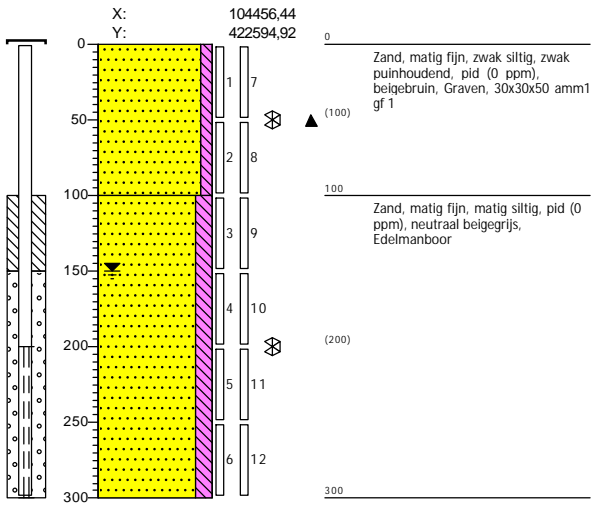

Boring: 002

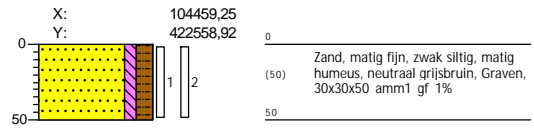

Boring: 003

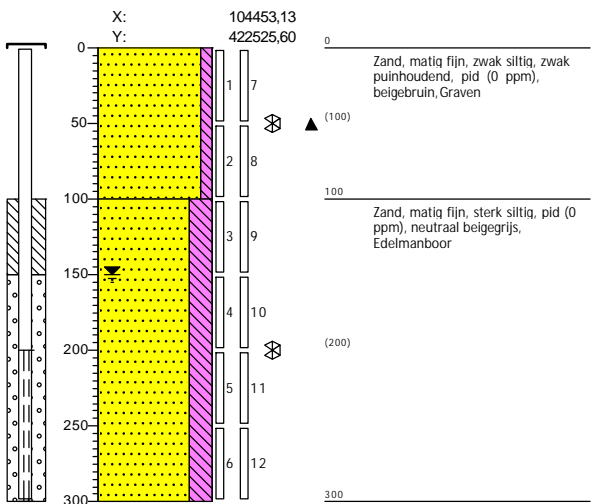

Boring: 003A

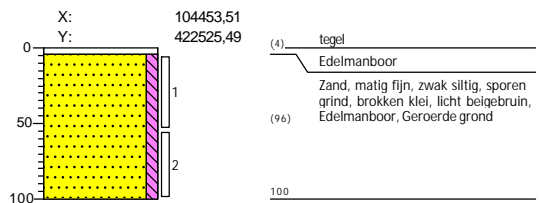

Boring: 003aa

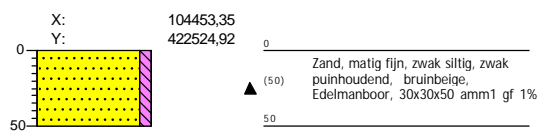

Boring: 004

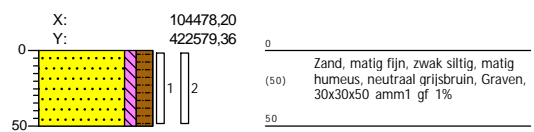

Boring: 005

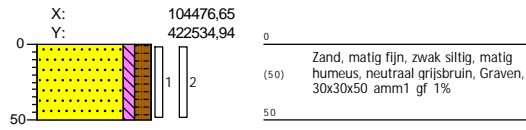

Boring: 006

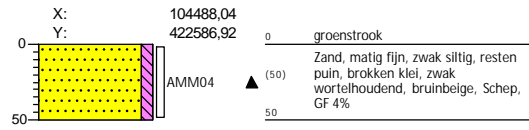

Boring: 007

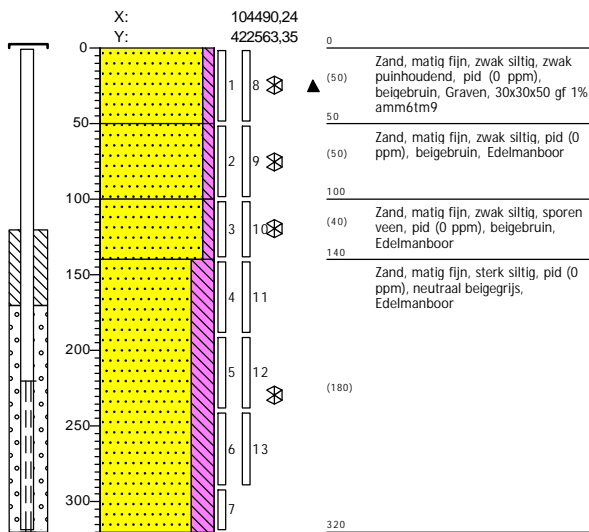

Boring: 008

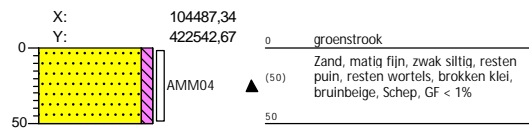

Boring: 008A

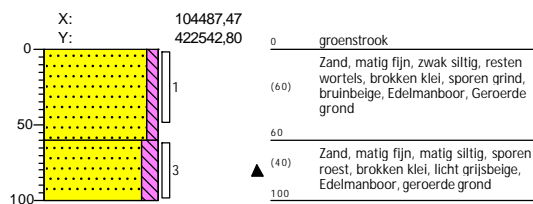

Boring: 009

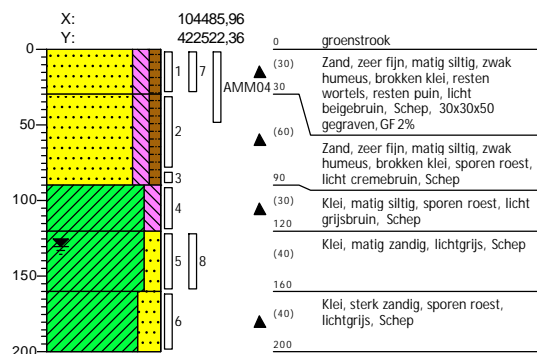

Boring: 010

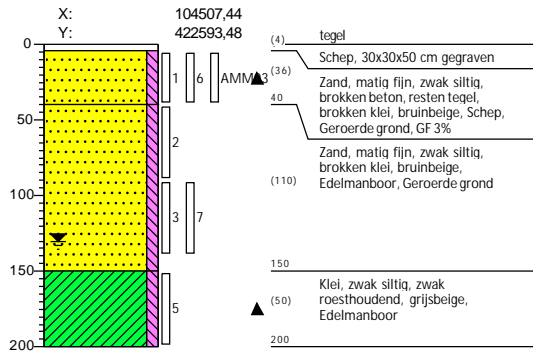

Boring: 011

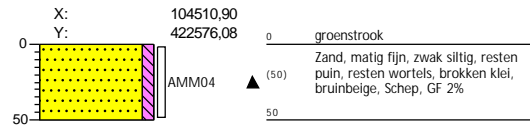

Boring: 012

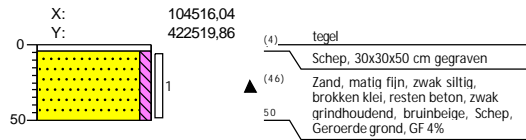

Boring: 012A

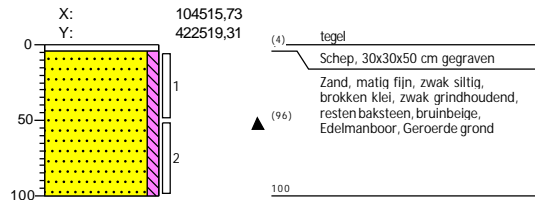

Boring: 013

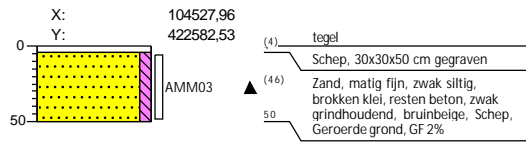

Boring: 014

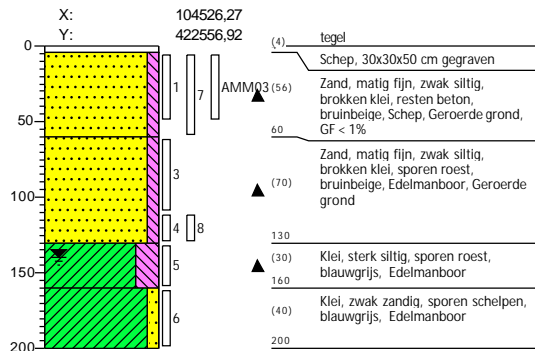

Boring: 015

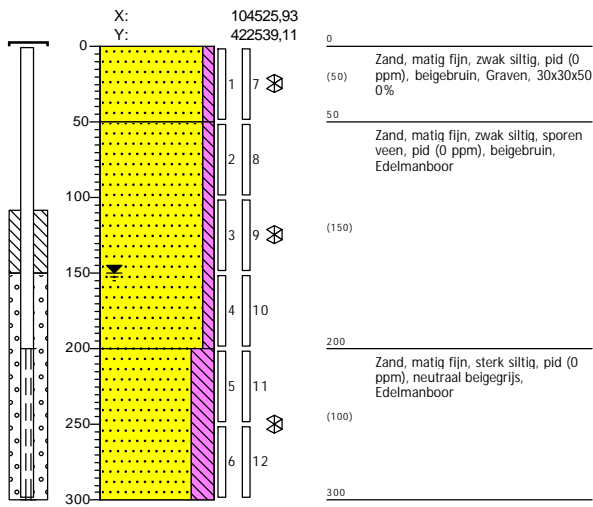

Boring: 016

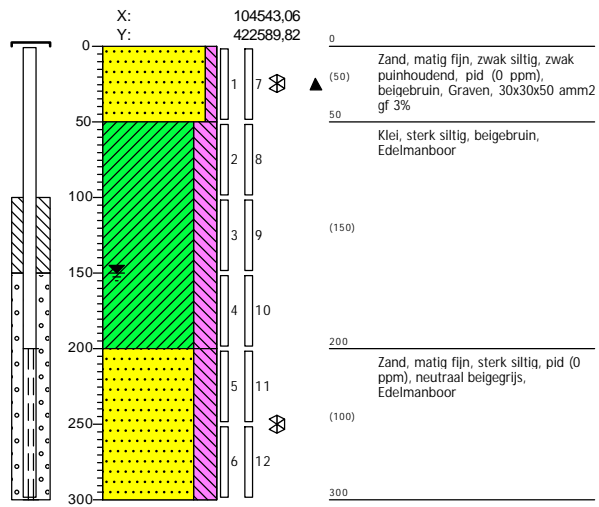

Boring: 017

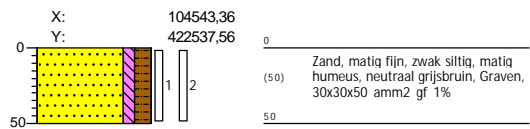

Boring: 018

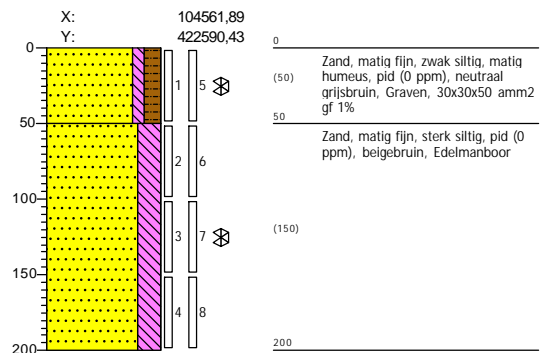



Boring: 019

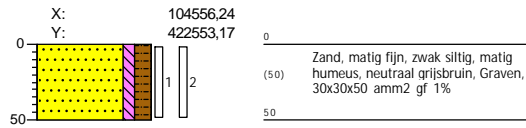

Boring: 020

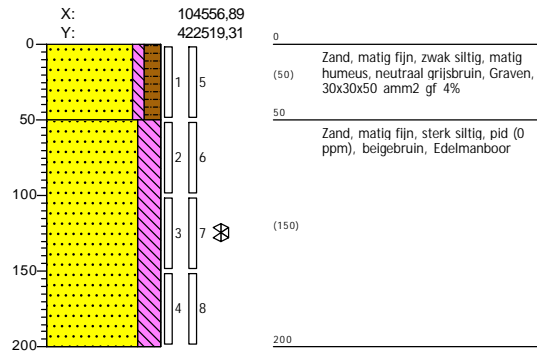

Boring: 101

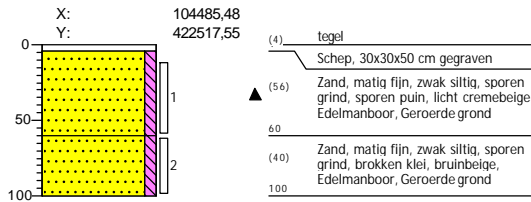

Boring: 102

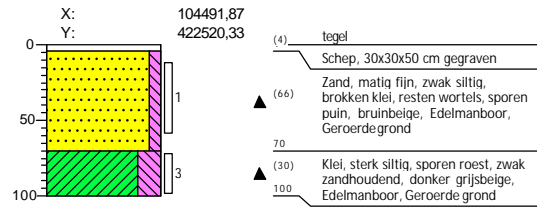

Boring: 103

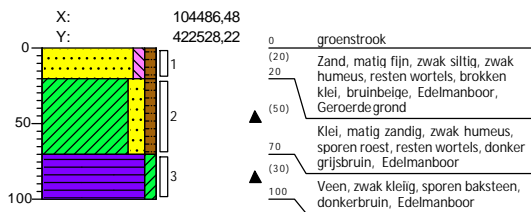

Boring: 104

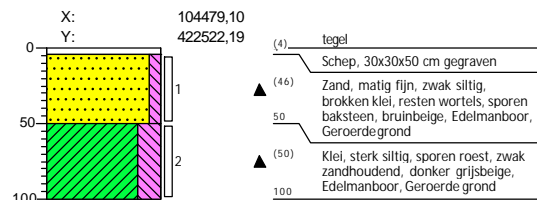

Boring: 105

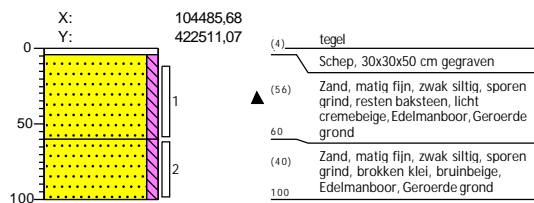

Boring: 106

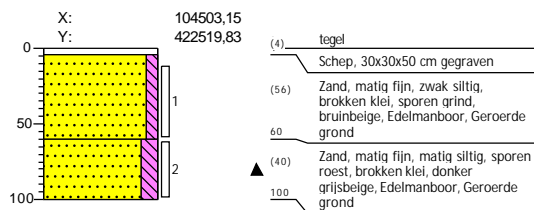

Boring: 107

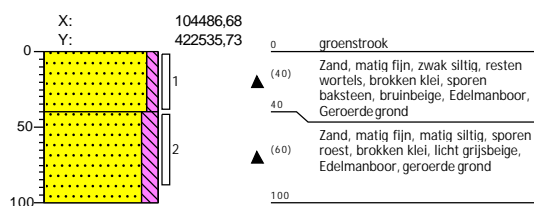

Boring: 108

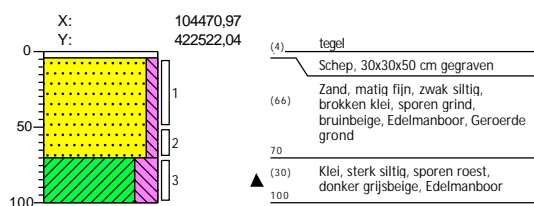

## **Bijlage 5 Analyseresultaten grondmonsters met overschrijdingen normwaarden**

Analyseresultaten grond		MM01			MM02			MM03		
Boringnummer		007, 003, 001, 016			007, 003, 001, 018			015, 018, 020		
Monstertraject (m -mv)		0,00-0,50			0,50-1,50			0,00-0,50		
Analysedatum		07-05-2020			07-05-2020			07-05-2020		
Monsterconclusie Wbb		Overschrijding achtergrondwaarde			Voldoet aan achtergrondwaarde			Voldoet aan achtergrondwaarde		
<b>BODEMKUNDIG</b>										
Droge stof	%	92,60			80,60			93,00		
Lutum	% ds	4,8			10,7			4,1		
Organische stof	% ds	2,1			1,6			0,9		
<b>METALEN</b>	Eenheid	Meetw	GSSD	Index	Meetw	GSSD	Index	Meetw	GSSD	Index
barium	mg/kg ds	50	144 <sup>(6)</sup>		67	124 <sup>(6)</sup>		36	110 <sup>(6)</sup>	
cadmium	mg/kg ds	0,41	0,670	0,01	< 0,2	0,200	-0,03	0,24	0,400	-0,02
kobalt	mg/kg ds	5,4	14,500	0,00	7,2	13	-0,01	3,5	10	-0,03
koper	mg/kg ds	11	21	-0,13	13	21	-0,13	7,4	14,300	-0,17
kwik	mg/kg ds	0,15	0,210	0,00	< 0,05	0,040	0,00	0,072	0,100	0,00
lood	mg/kg ds	31	46	-0,01	21	28	-0,05	18	27	-0,05
molybdeen	mg/kg ds	< 1,5	1,100	0,00	< 1,5	1,100	0,00	< 1,5	1,100	0,00
nikkel	mg/kg ds	13	31	-0,06	21	36	0,02	9,5	23,600	-0,18
zink	mg/kg ds	100	207	0,12	55	90	-0,09	70	150	0,02
<b>PAK</b>	Eenheid	Meetw	GSSD	Index	Meetw	GSSD	Index	Meetw	GSSD	Index
antracene	mg/kg ds	0,086	0,086		< 0,05	0,040		< 0,05	0,040	
benzo(a)antracene	mg/kg ds	0,31	0,310		< 0,05	0,040		0,18	0,180	
benzo(a)pyreen	mg/kg ds	0,28	0,280		< 0,05	0,040		0,15	0,150	
benzo(ghi)peryleen	mg/kg ds	0,19	0,190		< 0,05	0,040		0,11	0,110	
benzo(k)fluorantheen	mg/kg ds	0,15	0,150		< 0,05	0,040		0,079	0,079	
chryseen	mg/kg ds	0,33	0,330		< 0,05	0,040		0,2	0,200	
fenantreen	mg/kg ds	0,26	0,260		< 0,05	0,040		0,17	0,170	
fluorantheen	mg/kg ds	0,56	0,560		0,055	0,055		0,35	0,350	
indeno(1,2,3-cd)pyreen	mg/kg ds	0,23	0,230		< 0,05	0,040		0,12	0,120	
naftaleen	mg/kg ds	< 0,05	0,040		< 0,05	0,040		< 0,05	0,040	
Pak-totaal (10 van VROM) (0.7 facto	mg/kg ds	2,4			0,37			1,4		
som (10) PAK	mg/kg ds		2,400	0,02		0,370	-0,03		1,400	0,00
<b>OVERIGE (ORG.) VERBINDINGEN</b>	Eenheid	Meetw	GSSD	Index	Meetw	GSSD	Index	Meetw	GSSD	Index
Minerale olie C10 - C12	mg/kg ds	< 3	10 <sup>(6)</sup>		< 3	11 <sup>(6)</sup>		< 3	11 <sup>(6)</sup>	
Minerale olie C10 - C40	mg/kg ds	< 35	117	-0,02	< 35	123	-0,01	< 35	123	-0,01
Minerale olie C12 - C16	mg/kg ds	< 5	17 <sup>(6)</sup>		< 5	18 <sup>(6)</sup>		< 5	18 <sup>(6)</sup>	
Minerale olie C16 - C21	mg/kg ds	< 5	17 <sup>(6)</sup>		< 5	18 <sup>(6)</sup>		< 5	18 <sup>(6)</sup>	
Minerale olie C21 - C30	mg/kg ds	< 11	37 <sup>(6)</sup>		< 11	39 <sup>(6)</sup>		< 11	39 <sup>(6)</sup>	
Minerale olie C30 - C35	mg/kg ds	5,6	26,700 <sup>(6)</sup>		< 5	18 <sup>(6)</sup>		< 5	18 <sup>(6)</sup>	
Minerale olie C35 - C40	mg/kg ds	< 6	20 <sup>(6)</sup>		< 6	21 <sup>(6)</sup>		< 6	21 <sup>(6)</sup>	

**TOELICHTING****Wet bodembescherming (Wbb)**

- Gehalte kleiner dan of gelijk aan de achtergrondwaarde
- Gehalte groter dan de achtergrondwaarde, maar index maximaal gelijk aan 0,5
- Gehalte groter dan de achtergrondwaarde en index groter dan 0,5, maar maximaal gelijk aan 1
- Gehalte groter dan de interventiewaarde

GSSD: Gestandaardiseerde meetwaarde

6: Heeft geen normwaarde

Analyseresultaten grond		MM01			MM02			MM03		
PCB'S	Eenheid	Meetw	GSSD	Index	Meetw	GSSD	Index	Meetw	GSSD	Index
PCB (7) (som, 0.7 factor)	mg/kg ds	0,0049			0,0049			0,0065		
PCB 101	mg/kg ds	< 0,001	0,003		< 0,001	0,004		< 0,001	0,004	
PCB 118	mg/kg ds	< 0,001	0,003		< 0,001	0,004		< 0,001	0,004	
PCB 138	mg/kg ds	< 0,001	0,003		< 0,001	0,004		0,0012	0,006	
PCB 153	mg/kg ds	< 0,001	0,003		< 0,001	0,004		0,0014	0,007	
PCB 180	mg/kg ds	< 0,001	0,003		< 0,001	0,004		0,0011	0,006	
PCB 28	mg/kg ds	< 0,001	0,003		< 0,001	0,004		< 0,001	0,004	
PCB 52	mg/kg ds	< 0,001	0,003		< 0,001	0,004		< 0,001	0,004	
som (7) PCB	mg/kg ds		0,023	0,00		0,025	0,01		0,033	0,01

## TOELICHTING

## Wet bodembescherming (Wbb)

- Gehalte kleiner dan of gelijk aan de achtergrondwaarde
- Gehalte groter dan de achtergrondwaarde, maar index maximaal gelijk aan 0,5
- Gehalte groter dan de achtergrondwaarde en index groter dan 0,5, maar maximaal gelijk aan 1
- Gehalte groter dan de interventiewaarde

GSSD: Gestandaardiseerde meetwaarde

Analyseresultaten grond		MM04			MM05		
Boringnummer		010, 014, 009			014, 009		
Monstertraject (m -mv)		0,00-0,50			0,30-1,10		
Analysedatum		19-05-2020			19-05-2020		
Monsterconclusie Wbb		Overschrijding achtergrondwaarde			Overschrijding achtergrondwaarde		
<b>BODEMKUNDIG</b>							
Droge stof	%	92,30			91,20		
Lutum	% ds	6,0			11,6		
Organische stof	% ds	1,8			1,3		
<b>METALEN</b>							
	Eenheid	Meetw	GSSD	Index	Meetw	GSSD	Index
barium	mg/kg ds	230	594 <sup>(6)</sup>		76	134 <sup>(6)</sup>	
cadmium	mg/kg ds	1,5	2,400	0,15	0,58	0,870	0,02
kobalt	mg/kg ds	7,1	17,400	0,01	5,9	10,100	-0,03
koper	mg/kg ds	32	58	0,12	15	23	-0,11
kwik	mg/kg ds	1	1	0,02	0,24	0,300	0,00
lood	mg/kg ds	71	104	0,11	35	47	-0,01
molybdeen	mg/kg ds	< 1,5	1,100	0,00	< 1,5	1,100	0,00
nikkel	mg/kg ds	18	39	0,06	15	24	-0,17
zink	mg/kg ds	270	532	0,68	120	191	0,09
<b>PAK</b>							
	Eenheid	Meetw	GSSD	Index	Meetw	GSSD	Index
antraceen	mg/kg ds	0,11	0,110		< 0,05	0,040	
benzo(a)antraceen	mg/kg ds	0,31	0,310		0,088	0,088	
benzo(a)pyreen	mg/kg ds	0,29	0,290		0,088	0,088	
benzo(ghi)peryleen	mg/kg ds	0,22	0,220		0,08	0,080	
benzo(k)fluorantheen	mg/kg ds	0,16	0,160		0,053	0,053	
chryseen	mg/kg ds	0,34	0,340		0,11	0,110	
fenantreen	mg/kg ds	0,25	0,250		0,07	0,070	
fluorantheen	mg/kg ds	0,47	0,470		0,14	0,140	
indeno(1,2,3-cd)pyreen	mg/kg ds	0,2	0,200		0,094	0,094	
naftaleen	mg/kg ds	0,13	0,130		< 0,05	0,040	
Pak-totaal (10 van VROM) (0.7 factio	mg/kg ds	2,5			0,79		
som (10) PAK	mg/kg ds		2,500	0,03		0,790	-0,02
<b>OVERIGE (ORG.) VERBINDINGEN</b>							
	Eenheid	Meetw	GSSD	Index	Meetw	GSSD	Index
Minerale olie C10 - C12	mg/kg ds	< 3	11 <sup>(6)</sup>		< 3	11 <sup>(6)</sup>	
Minerale olie C10 - C40	mg/kg ds	42	210	0,00	< 35	123	-0,01
Minerale olie C12 - C16	mg/kg ds	< 5	18 <sup>(6)</sup>		< 5	18 <sup>(6)</sup>	
Minerale olie C16 - C21	mg/kg ds	5,1	25,500 <sup>(6)</sup>		< 5	18 <sup>(6)</sup>	
Minerale olie C21 - C30	mg/kg ds	21	105 <sup>(6)</sup>		< 11	39 <sup>(6)</sup>	
Minerale olie C30 - C35	mg/kg ds	9,4	47 <sup>(6)</sup>		< 5	18 <sup>(6)</sup>	
Minerale olie C35 - C40	mg/kg ds	< 6	21 <sup>(6)</sup>		< 6	21 <sup>(6)</sup>	

**TOELICHTING****Wet bodembescherming (Wbb)**

- Gehalte kleiner dan of gelijk aan de achtergrondwaarde
- Gehalte groter dan de achtergrondwaarde, maar index maximaal gelijk aan 0,5
- Gehalte groter dan de achtergrondwaarde en index groter dan 0,5, maar maximaal gelijk aan 1
- Gehalte groter dan de interventiewaarde

GSSD: Gestandaardiseerde meetwaarde

6: Heeft geen normwaarde

Analyseresultaten grond		MM04			MM05		
PCB'S	Eenheid	Meetw	GSSD	Index	Meetw	GSSD	Index
PCB (7) (som, 0.7 factor)	mg/kg ds	0,04			0,0095		
PCB 101	mg/kg ds	0,003	0,015		< 0,001	0,004	
PCB 118	mg/kg ds	0,002	0,010		< 0,001	0,004	
PCB 138	mg/kg ds	0,011	0,055		0,0024	0,012	
PCB 153	mg/kg ds	0,011	0,055		0,0022	0,011	
PCB 180	mg/kg ds	0,011	0,055		0,0021	0,011	
PCB 28	mg/kg ds	< 0,001	0,004		< 0,001	0,004	
PCB 52	mg/kg ds	0,001	0,005		< 0,001	0,004	
som (7) PCB	mg/kg ds		0,200	0,18		0,048	0,03

## TOELICHTING

Wet bodembescherming (Wbb)

- Gehalte kleiner dan of gelijk aan de achtergrondwaarde
- Gehalte groter dan de achtergrondwaarde, maar index maximaal gelijk aan 0,5
- Gehalte groter dan de achtergrondwaarde en index groter dan 0,5, maar maximaal gelijk aan 1
- Gehalte groter dan de interventiewaarde

GSSD: Gestandaardiseerde meetwaarde

Analyseresultaten grond		009-1			010-1			014-1		
Boringnummer		009			010			014		
Monstertraject (m -mv)		0,00-0,30			0,04-0,40			0,04-0,50		
Analysedatum		19-05-2020			19-05-2020			19-05-2020		
Monsterconclusie Wbb		Overschrijding interventiewaarde			Overschrijding achtergrondwaarde			Overschrijding achtergrondwaarde		
<b>BODEMKUNDIG</b>										
Droge stof	%	85,10			93,90			96,50		
Lutum	% ds	17,1			2,1			2,0		
Organische stof	% ds	5,5			0,7			0,7		
<b>METALEN</b>										
	Eenheid	Meetw	GSSD	Index	Meetw	GSSD	Index	Meetw	GSSD	Index
barium	mg/kg ds	950	1275 <sup>(6,38)</sup>		27	103 <sup>(6)</sup>		< 20	54 <sup>(6)</sup>	
zink	mg/kg ds	900	1150	1,74	87	205	0,11	98	233	0,16

**TOELICHTING**Wet bodembescherming (Wbb)

- Gehalte kleiner dan of gelijk aan de achtergrondwaarde
- Gehalte groter dan de achtergrondwaarde, maar index maximaal gelijk aan 0,5
- Gehalte groter dan de achtergrondwaarde en index groter dan 0,5, maar maximaal gelijk aan 1
- Gehalte groter dan de interventiewaarde

GSSD: Gestandaardiseerde meetwaarde

6: Heeft geen normwaarde



Analyseresultaten grond		101-1			102-1			103-1		
Boringnummer		101			102			103		
Monstertraject (m -mv)		0,10-0,60			0,10-0,60			0,00-0,20		
Analysedatum		07-07-2020			07-07-2020			07-07-2020		
Monsterconclusie Wbb		Overschrijding achtergrondwaarde			Overschrijding achtergrondwaarde			Overschrijding achtergrondwaarde		
<b>BODEMKUNDIG</b>										
Droge stof	%	92,10			90,50			85,90		
Lutum	% ds	2,7			5,8			9,9		
Organische stof	% ds	0,7			1,0			3,8		
<b>METALEN</b>										
	Eenheid	Meetw	GSSD	Index	Meetw	GSSD	Index	Meetw	GSSD	Index
barium	mg/kg ds	22	78 <sup>(6)</sup>		34	89 <sup>(6)</sup>		260	507 <sup>(6)</sup>	
zink	mg/kg ds	82	188	0,08	81	161	0,04	260	426	0,49

**TOELICHTING**Wet bodembescherming (Wbb)

- Gehalte kleiner dan of gelijk aan de achtergrondwaarde
- Gehalte groter dan de achtergrondwaarde, maar index maximaal gelijk aan 0,5
- Gehalte groter dan de achtergrondwaarde en index groter dan 0,5, maar maximaal gelijk aan 1
- Gehalte groter dan de interventiewaarde

GSSD: Gestandaardiseerde meetwaarde

6: Heeft geen normwaarde

Analyseresultaten grond		104-1			105-1			106-1		
Boringnummer		104			105			106		
Monstertraject (m -mv)		0,04-0,50			0,10-0,60			0,10-0,60		
Analysedatum		07-07-2020			07-07-2020			07-07-2020		
Monsterconclusie Wbb		Voldoet aan achtergrondwaarde			Overschrijding achtergrondwaarde			Overschrijding achtergrondwaarde		
<b>BODEMKUNDIG</b>										
Droge stof	%	87,80			93,60			93,60		
Lutum	% ds	12,2			2,2			2,8		
Organische stof	% ds	2,0			0,7			1,2		
<b>METALEN</b>										
	Eenheid	Meetw	GSSD	Index	Meetw	GSSD	Index	Meetw	GSSD	Index
barium	mg/kg ds	66	112 <sup>(6)</sup>		37	140 <sup>(6)</sup>		32	113 <sup>(6)</sup>	
zink	mg/kg ds	80	125	-0,03	160	376	0,41	87	198	0,10

**TOELICHTING**Wet bodembescherming (Wbb)

- Gehalte kleiner dan of gelijk aan de achtergrondwaarde
- Gehalte groter dan de achtergrondwaarde, maar index maximaal gelijk aan 0,5
- Gehalte groter dan de achtergrondwaarde en index groter dan 0,5, maar maximaal gelijk aan 1
- Gehalte groter dan de interventiewaarde

GSSD: Gestandaardiseerde meetwaarde

6: Heeft geen normwaarde

Analyseresultaten grond		107-1			108-1			16-2		
Boringnummer		107			108			016		
Monstertraject (m -mv)		0,00-0,40			0,04-0,50			0,50-1,00		
Analysedatum		07-07-2020			07-07-2020			07-05-2020		
Monsterconclusie Wbb		Voldoet aan achtergrondwaarde			Overschrijding achtergrondwaarde			Voldoet aan achtergrondwaarde		
<b>BODEMKUNDIG</b>										
Droge stof	%	83,40			95,30			83,70		
Lutum	% ds	9,9			3,9			12,6		
Organische stof	% ds	2,3			0,7			2,1		
<b>METALEN</b>										
	Eenheid	Meetw	GSSD	Index	Meetw	GSSD	Index	Meetw	GSSD	Index
barium	mg/kg ds	75	146 <sup>(6)</sup>		< 20	44 <sup>(6)</sup>		66	110 <sup>(6)</sup>	
cadmium	mg/kg ds							0,23	0,340	-0,02
kobalt	mg/kg ds							6,8	11,100	-0,02
koper	mg/kg ds							12	18	-0,15
kwik	mg/kg ds							0,11	0,130	0,00
lood	mg/kg ds							34	45	-0,01
molybdeen	mg/kg ds							< 1,5	1,100	0,00
nikkel	mg/kg ds							18	28	-0,11
zink	mg/kg ds	55	93	-0,08	84	182	0,07	55	85	-0,09
<b>PAK</b>										
	Eenheid	Meetw	GSSD	Index	Meetw	GSSD	Index	Meetw	GSSD	Index
antracene	mg/kg ds							< 0,05	0,040	
benzo(a)antracene	mg/kg ds							0,24	0,240	
benzo(a)pyreen	mg/kg ds							0,2	0,200	
benzo(ghi)peryleen	mg/kg ds							0,12	0,120	
benzo(k)fluorantheen	mg/kg ds							0,11	0,110	
chryseen	mg/kg ds							0,25	0,250	
fenantreen	mg/kg ds							0,2	0,200	
fluorantheen	mg/kg ds							0,46	0,460	
indeno(1,2,3-cd)pyreen	mg/kg ds							0,11	0,110	
naftaleen	mg/kg ds							< 0,05	0,040	
Pak-totaal (10 van VROM) (0.7 facto	mg/kg ds							1,8		
som (10) PAK	mg/kg ds								1,800	0,01
<b>OVERIGE (ORG.) VERBINDINGEN</b>										
	Eenheid	Meetw	GSSD	Index	Meetw	GSSD	Index	Meetw	GSSD	Index
Minerale olie C10 - C12	mg/kg ds							< 3	10 <sup>(6)</sup>	
Minerale olie C10 - C40	mg/kg ds							< 35	117	-0,02
Minerale olie C12 - C16	mg/kg ds							< 5	17 <sup>(6)</sup>	
Minerale olie C16 - C21	mg/kg ds							< 5	17 <sup>(6)</sup>	
Minerale olie C21 - C30	mg/kg ds							< 11	37 <sup>(6)</sup>	
Minerale olie C30 - C35	mg/kg ds							< 5	17 <sup>(6)</sup>	
Minerale olie C35 - C40	mg/kg ds							< 6	20 <sup>(6)</sup>	

**TOELICHTING****Wet bodembescherming (Wbb)**

- Gehalte kleiner dan of gelijk aan de achtergrondwaarde
- Gehalte groter dan de achtergrondwaarde, maar index maximaal gelijk aan 0,5
- Gehalte groter dan de achtergrondwaarde en index groter dan 0,5, maar maximaal gelijk aan 1
- Gehalte groter dan de interventiewaarde

GSSD: Gestandaardiseerde meetwaarde

6: Heeft geen normwaarde

Analyseresultaten grond		107-1			108-1			16-2		
PCB'S	Eenheid	Meetw	GSSD	Index	Meetw	GSSD	Index	Meetw	GSSD	Index
PCB (7) (som, 0.7 factor)	mg/kg ds							0,0049		
PCB 101	mg/kg ds							< 0,001	0,003	
PCB 118	mg/kg ds							< 0,001	0,003	
PCB 138	mg/kg ds							< 0,001	0,003	
PCB 153	mg/kg ds							< 0,001	0,003	
PCB 180	mg/kg ds							< 0,001	0,003	
PCB 28	mg/kg ds							< 0,001	0,003	
PCB 52	mg/kg ds							< 0,001	0,003	
som (7) PCB	mg/kg ds								0,023	0,00

## TOELICHTING

## Wet bodembescherming (Wbb)

- Gehalte kleiner dan of gelijk aan de achtergrondwaarde
- Gehalte groter dan de achtergrondwaarde, maar index maximaal gelijk aan 0,5
- Gehalte groter dan de achtergrondwaarde en index groter dan 0,5, maar maximaal gelijk aan 1
- Gehalte groter dan de interventiewaarde

GSSD: Gestandaardiseerde meetwaarde

## **Bijlage 6 Analyseresultaten grondwatermonsters met overschrijdingen normwaarden**

Analyseresultaten grondwater	007-1-1	015-1-1	016-1-1
Filter (m -mv)	2,20-3,20	2,00-3,00	2,00-3,00
Analysedatum	19-05-2020	19-05-2020	19-05-2020
Monsterconclusie Wbb	Overschrijding streefwaarde	Overschrijding streefwaarde	Overschrijding streefwaarde

**BODEMKUNDIG**

Grondwaterstand	m -mv	1,45	1,45	1,31
pH		6,90	7,10	6,90
EC	µS/cm	192	119	780
Troebelheid	NTU	19	2	21

OVERIG	Eenheid	Meetw	GSSD	Index	Meetw	GSSD	Index	Meetw	GSSD	Index
1H,1H,2H,2H-perfluordecaansulfonzuur	ng/l	< 2						< 2		
1H,1H,2H,2H-perfluordodecaansulfonzuur	ng/l	< 4						< 4		
1H,1H,2H,2H-perfluorhexaansulfonzuur	ng/l	< 10						< 10		
2-(perfluorhexyl)ethaan-1-sulfonzuur	ng/l	< 25						< 25		
bisperfluordecyl fosfaat	ng/l	< 2						< 2		
N-methyl perfluorocataansulfonamide	ng/l	< 2						< 2		
perfluor-1-butaansulfonaat (lineair)	ng/l	7	7 <sup>(6)</sup>					7	7 <sup>(6)</sup>	
perfluor-1-decaansulfonaat (lineair)	ng/l	< 1	1 <sup>(6)</sup>					< 1	1 <sup>(6)</sup>	
perfluor-1-heptaansulfonaat (lineair)	ng/l	< 1	1 <sup>(6)</sup>					< 1	1 <sup>(6)</sup>	
perfluor-1-hexaansulfonaat (lineair)	ng/l	< 1	1 <sup>(6)</sup>					1	1 <sup>(6)</sup>	
perfluorbutaanzuur	ng/l	< 5	4 <sup>(6)</sup>					12	12 <sup>(6)</sup>	
perfluordecaanzuur	ng/l	< 1	1 <sup>(6)</sup>					< 1	1 <sup>(6)</sup>	
perfluordodecaanzuur	ng/l	< 1	1 <sup>(6)</sup>					< 1	1 <sup>(6)</sup>	
perfluorheptaanzuur	ng/l	< 2	1 <sup>(6)</sup>					8	8 <sup>(6)</sup>	
perfluorhexaanzuur	ng/l	< 2	1 <sup>(6)</sup>					9	9 <sup>(6)</sup>	
perfluorhexadecaanzuur	ng/l	< 1						< 1		
perfluormonaanzuur	ng/l	< 1	1 <sup>(6)</sup>					< 1	1 <sup>(6)</sup>	
perfluorocataansulfonamide	ng/l	< 1	1 <sup>(6)</sup>					< 1	1 <sup>(6)</sup>	
perfluorocataansulfonamide(N-ethyl)acetaat	ng/l	< 4						< 4		
perfluorocataansulfonamide(N-methyl)acetaat	ng/l	< 4						< 4		
perfluorocataadecaanzuur	ng/l	< 2						< 2		
perfluoropentaaan-1-sulfonzuur	ng/l	< 1						< 1		
perfluoropentaaanzuur	ng/l	< 5	4 <sup>(6)</sup>					4	4 <sup>(6)</sup>	
perfluortetradecaanzuur	ng/l	< 1	1 <sup>(6)</sup>					< 1	1 <sup>(6)</sup>	
perfluortridecaanzuur	ng/l	< 1	1 <sup>(6)</sup>					< 1	1 <sup>(6)</sup>	
perfluorundecaanzuur	ng/l	< 1	1 <sup>(6)</sup>					< 1	1 <sup>(6)</sup>	
PFOA	ng/l	11	11 <sup>(6)</sup>					120	120 <sup>(6)</sup>	
PFOS	ng/l	< 1	1 <sup>(6)</sup>					4	4 <sup>(6)</sup>	
som lineair en vertakt perfluorocataanzuur	ng/l	16						140		
som lineair en vertakt perfluorocetyl-sulfonaat	ng/l	1						7		
som vertakte PFOA-isomeren	ng/l	5						17		
som vertakte PFOS-isomeren	ng/l	< 1						3		

**TOELICHTING****Wet bodembescherming (Wbb)**

- Concentratie kleiner dan of gelijk aan de streefwaarde
- Concentratie groter dan de streefwaarde, maar index maximaal gelijk aan 0,5
- Concentratie groter dan de streefwaarde en index groter dan 0,5, maar maximaal gelijk aan 1
- Concentratie groter dan de interventiewaarde

GSSD: Gestandaardiseerde meetwaarde

6: Heeft geen normwaarde

Analyseresultaten grondwater		007-1-1			015-1-1			016-1-1		
METALEN	Eenheid	Meetw	GSSD	Index	Meetw	GSSD	Index	Meetw	GSSD	Index
barium	µg/l	440	440	0,68	280	280	0,40	120	120	0,12
cadmium	µg/l	< 0,2	0,100	-0,05	< 0,2	0,100	-0,05	< 0,2	0,100	-0,05
kobalt	µg/l	< 2	1	-0,24	< 2	1	-0,24	< 2	1	-0,24
koper	µg/l	< 2	1	-0,23	< 2	1	-0,23	< 2	1	-0,23
kwik	µg/l	< 0,05	0,040	-0,04	< 0,05	0,040	-0,04	< 0,05	0,040	-0,04
lood	µg/l	< 2	1	-0,23	2,8	2,800	-0,20	< 2	1	-0,23
molybdeen	µg/l	< 2	1	-0,01	< 2	1	-0,01	< 2	1	-0,01
nikkel	µg/l	< 3	2	-0,22	< 3	2	-0,22	< 3	2	-0,22
zink	µg/l	19	19	-0,06	27	27	-0,05	14	14	-0,07
AROMATISCHE VERBINDINGEN	Eenheid	Meetw	GSSD	Index	Meetw	GSSD	Index	Meetw	GSSD	Index
1,2-xyleen	µg/l	< 0,1	0,100		< 0,1	0,100		< 0,1	0,100	
benzeen	µg/l	< 0,2	0,100	0,00	< 0,2	0,100	0,00	< 0,2	0,100	0,00
ethylbenzeen	µg/l	< 0,2	0,100	-0,03	< 0,2	0,100	-0,03	< 0,2	0,100	-0,03
som (16) aromatische oplosmiddelen	µg/l		0,770 <sup>(2,14)</sup>			0,770 <sup>(2,14)</sup>			0,770 <sup>(2,14)</sup>	
som (3) xyleen	µg/l		0,210	0,00		0,210	0,00		0,210	0,00
som 1,3- en 1,4-xyleen	µg/l	< 0,2	0,100		< 0,2	0,100		< 0,2	0,100	
som monocyclische aromatische koolwaterstoffen (BTEX)	µg/l	< 0,9			< 0,9			< 0,9		
styreen	µg/l	< 0,2	0,100	-0,02	< 0,2	0,100	-0,02	< 0,2	0,100	-0,02
tolueen	µg/l	< 0,2	0,100	-0,01	< 0,2	0,100	-0,01	< 0,2	0,100	-0,01
Xylenen (som, 0.7 factor)	µg/l	0,21			0,21			0,21		
PAK	Eenheid	Meetw	GSSD	Index	Meetw	GSSD	Index	Meetw	GSSD	Index
naftaleen	µg/l	< 0,02	0,010	0,00	< 0,02	0,010	0,00	< 0,02	0,010	0,00
som (10) PAK	-		0 <sup>(11)</sup>			0 <sup>(11)</sup>			0 <sup>(11)</sup>	

## TOELICHTING

## Wet bodembescherming (Wbb)

- Concentratie kleiner dan of gelijk aan de streefwaarde
- Concentratie groter dan de streefwaarde, maar index maximaal gelijk aan 0,5
- Concentratie groter dan de streefwaarde en index groter dan 0,5, maar maximaal gelijk aan 1
- Concentratie groter dan de interventiewaarde

GSSD: Gestandaardiseerde meetwaarde

2: Enkele parameters ontbreken in de som

11: Enkele parameters ontbreken in de berekening van de somfractie

14: Streefwaarde ontbreekt zorgplicht van toepassing

Analyseresultaten grondwater		007-1-1			015-1-1			016-1-1		
GECHLOOREERDE KOOLWATERSTOFFEN	Eenheid	Meetw	GSSD	Index	Meetw	GSSD	Index	Meetw	GSSD	Index
1,1,1-trichloorethaan	µg/l	< 0,1	0,100	0,00	< 0,1	0,100	0,00	< 0,1	0,100	0,00
1,1,2-trichloorethaan	µg/l	< 0,1	0,100	0,00	< 0,1	0,100	0,00	< 0,1	0,100	0,00
1,1-dichloorethaan	µg/l	< 0,2	0,100	-0,01	< 0,2	0,100	-0,01	< 0,2	0,100	-0,01
1,1-dichlooretheen	µg/l	< 0,1	0,100	0,01	< 0,1	0,100	0,01	< 0,1	0,100	0,01
1,1-dichloorpropaan	µg/l	< 0,2	0,100		< 0,2	0,100		< 0,2	0,100	
1,2-dichloorethaan	µg/l	< 0,2	0,100	-0,02	< 0,2	0,100	-0,02	< 0,2	0,100	-0,02
1,2-dichloorpropaan	µg/l	< 0,2	0,100		< 0,2	0,100		< 0,2	0,100	
1,3-dichloorpropaan	µg/l	< 0,2	0,100		< 0,2	0,100		< 0,2	0,100	
1.2-Dichloorethenen (som, 0.7 facto	µg/l	0,14			0,14			0,14		
chlooretheen	µg/l	< 0,1	0,100	0,02	< 0,1	0,100	0,02	< 0,1	0,100	0,02
cis-1,2-dichlooretheen	µg/l	< 0,1	0,100		< 0,1	0,100		< 0,1	0,100	
CKW (som)	µg/l	< 1,6			< 1,6			< 1,6		
dichloormethaan	µg/l	< 0,2	0,100	0,00	< 0,2	0,100	0,00	< 0,2	0,100	0,00
Dichloorpropanen (0,7 som, 1,1+1,2+1,3)	µg/l	0,42			0,42			0,42		
som (3) dichloorpropaan	µg/l		0,420	0,00		0,420	0,00		0,420	0,00
som dichlooretheen-isomeren	µg/l		0,140	0,01		0,140	0,01		0,140	0,01
tetrachlooretheen	µg/l	< 0,1	0,100	0,00	< 0,1	0,100	0,00	< 0,1	0,100	0,00
tetrachloormethaan	µg/l	< 0,1	0,100	0,01	< 0,1	0,100	0,01	< 0,1	0,100	0,01
trans-1,2-dichlooretheen	µg/l	< 0,1	0,100		< 0,1	0,100		< 0,1	0,100	
tribroommethaan	µg/l	< 0,2	0,100 <sup>(14)</sup>		< 0,2	0,100 <sup>(14)</sup>		< 0,2	0,100 <sup>(14)</sup>	
trichlooretheen	µg/l	< 0,2	0,100	-0,05	< 0,2	0,100	-0,05	< 0,2	0,100	-0,05
trichloormethaan	µg/l	< 0,2	0,100	-0,01	< 0,2	0,100	-0,01	< 0,2	0,100	-0,01
<b>OVERIGE (ORG.) VERBINDINGEN</b>	<b>Eenheid</b>	<b>Meetw</b>	<b>GSSD</b>	<b>Index</b>	<b>Meetw</b>	<b>GSSD</b>	<b>Index</b>	<b>Meetw</b>	<b>GSSD</b>	<b>Index</b>
Minerale olie C10 - C12	µg/l	< 10	7 <sup>(6)</sup>		< 10	7 <sup>(6)</sup>		< 10	7 <sup>(6)</sup>	
Minerale olie C10 - C40	µg/l	< 50	35	-0,03	< 50	35	-0,03	< 50	35	-0,03
Minerale olie C12 - C16	µg/l	< 10	7 <sup>(6)</sup>		< 10	7 <sup>(6)</sup>		< 10	7 <sup>(6)</sup>	
Minerale olie C16 - C21	µg/l	< 10	7 <sup>(6)</sup>		< 10	7 <sup>(6)</sup>		< 10	7 <sup>(6)</sup>	
Minerale olie C21 - C30	µg/l	< 15	11 <sup>(6)</sup>		< 15	11 <sup>(6)</sup>		< 15	11 <sup>(6)</sup>	
Minerale olie C30 - C35	µg/l	< 10	7 <sup>(6)</sup>		< 10	7 <sup>(6)</sup>		< 10	7 <sup>(6)</sup>	
Minerale olie C35 - C40	µg/l	< 10	7 <sup>(6)</sup>		< 10	7 <sup>(6)</sup>		< 10	7 <sup>(6)</sup>	

## TOELICHTING

## Wet bodembescherming (Wbb)

- Concentratie kleiner dan of gelijk aan de streefwaarde
- Concentratie groter dan de streefwaarde, maar index maximaal gelijk aan 0,5
- Concentratie groter dan de streefwaarde en index groter dan 0,5, maar maximaal gelijk aan 1
- Concentratie groter dan de interventiewaarde

GSSD: Gestandaardiseerde meetwaarde

6: Heeft geen normwaarde

14: Streefwaarde ontbreekt zorgplicht van toepassing



Analyseresultaten grondwater		001-1-1		003-1-1		
Filter (m -mv)		2,00-3,00		2,00-3,00		
Analysedatum		19-05-2020		19-05-2020		
Monsterconclusie Wbb		Overschrijding streefwaarde		Overschrijding streefwaarde		
<b>BODEMKUNDIG</b>						
Grondwaterstand	m -mv	1,12		1,32		
pH		6,90		7,10		
EC	µS/cm	296		1.270		
Troebelheid	NTU	7		6		
<b>OVERIG</b>						
	Eenheid	Meetw	GSSD	Index	Meetw	GSSD
1H,1H,2H,2H-perfluordecaansulfonzuur	ng/l	< 2				
1H,1H,2H,2H-perfluordodecaansulfonzuur	ng/l	< 4				
1H,1H,2H,2H-perfluorhexaansulfonzuur	ng/l	< 10				
2-(perfluorhexyl)ethaan-1-sulfonzuur	ng/l	< 25				
bisperfluordecyl fosfaat	ng/l	< 2				
N-methyl perfluorocataansulfonamide	ng/l	< 2				
perfluor-1-butaansulfonaat (lineair)	ng/l	13	13 <sup>(6)</sup>			
perfluor-1-decaansulfonaat (lineair)	ng/l	< 1	1 <sup>(6)</sup>			
perfluor-1-heptaansulfonaat (lineair)	ng/l	< 1	1 <sup>(6)</sup>			
perfluor-1-hexaansulfonaat (lineair)	ng/l	< 1	1 <sup>(6)</sup>			
perfluorbutaanzuur	ng/l	22	22 <sup>(6)</sup>			
perfluordecaanzuur	ng/l	< 1	1 <sup>(6)</sup>			
perfluordodecaanzuur	ng/l	< 1	1 <sup>(6)</sup>			
perfluorheptaanzuur	ng/l	15	15 <sup>(6)</sup>			
perfluorhexaanzuur	ng/l	24	24 <sup>(6)</sup>			
perfluorhexadecaanzuur	ng/l	< 1				
perfluormonaanzuur	ng/l	< 1	1 <sup>(6)</sup>			
perfluorocataansulfonamide	ng/l	< 1	1 <sup>(6)</sup>			
perfluorocataansulfonamide(N-ethyl)acetaat	ng/l	< 4				
perfluorocataansulfonamide(N-methyl)acetaat	ng/l	< 4				
perfluorocataadecaanzuur	ng/l	< 2				
perfluoropentaan-1-sulfonzuur	ng/l	< 1				
perfluoropentaanzuur	ng/l	27	27 <sup>(6)</sup>			
perfluortetradecaanzuur	ng/l	< 1	1 <sup>(6)</sup>			
perfluortridecaanzuur	ng/l	< 1	1 <sup>(6)</sup>			
perfluorundecaanzuur	ng/l	< 1	1 <sup>(6)</sup>			
PFOA	ng/l	89	89 <sup>(6)</sup>			
PFOS	ng/l	< 1	1 <sup>(6)</sup>			
som lineair en vertakt perfluorocataanzuur	ng/l	95				
som lineair en vertakt perfluorocetyl sulfonaat	ng/l	1				
som vertakte PFOA-isomeren	ng/l	6				
som vertakte PFOS-isomeren	ng/l	< 1				

**TOELICHTING****Wet bodembescherming (Wbb)**

- Concentratie kleiner dan of gelijk aan de streefwaarde
- Concentratie groter dan de streefwaarde, maar index maximaal gelijk aan 0,5
- Concentratie groter dan de streefwaarde en index groter dan 0,5, maar maximaal gelijk aan 1
- Concentratie groter dan de interventiewaarde

GSSD: Gestandaardiseerde meetwaarde

6: Heeft geen normwaarde

Analyseresultaten grondwater		001-1-1			003-1-1		
METALEN	Eenheid	Meetw	GSSD	Index	Meetw	GSSD	Index
barium	µg/l	280	280	0,40	76	76	0,05
cadmium	µg/l	< 0,2	0,100	-0,05	< 0,2	0,100	-0,05
kobalt	µg/l	< 2	1	-0,24	4,5	4,500	-0,19
koper	µg/l	< 2	1	-0,23	< 2	1	-0,23
kwik	µg/l	< 0,05	0,040	-0,04	< 0,05	0,040	-0,04
lood	µg/l	< 2	1	-0,23	< 2	1	-0,23
molybdeen	µg/l	< 2	1	-0,01	< 2	1	-0,01
nikkel	µg/l	< 3	2	-0,22	< 3	2	-0,22
zink	µg/l	< 10	7	-0,08	39	39	-0,04
AROMATISCHE VERBINDINGEN	Eenheid	Meetw	GSSD	Index	Meetw	GSSD	Index
1,2-xyleen	µg/l	< 0,1	0,100		< 0,1	0,100	
benzeen	µg/l	< 0,2	0,100	0,00	< 0,2	0,100	0,00
ethylbenzeen	µg/l	< 0,2	0,100	-0,03	< 0,2	0,100	-0,03
som (16) aromatische oplosmiddelen	µg/l		0,770 <sup>(2,14)</sup>			0,770 <sup>(2,14)</sup>	
som (3) xyleen	µg/l		0,210	0,00		0,210	0,00
som 1,3- en 1,4-xyleen	µg/l	< 0,2	0,100		< 0,2	0,100	
som monocyclische aromatische koolwaterstoffen (BTEX)	µg/l	< 0,9			< 0,9		
styreen	µg/l	< 0,2	0,100	-0,02	< 0,2	0,100	-0,02
tolueen	µg/l	< 0,2	0,100	-0,01	< 0,2	0,100	-0,01
Xylenen (som, 0.7 factor)	µg/l	0,21			0,21		
PAK	Eenheid	Meetw	GSSD	Index	Meetw	GSSD	Index
naftaleen	µg/l	< 0,02	0,010	0,00	< 0,02	0,010	0,00
som (10) PAK	-		0 <sup>(11)</sup>			0 <sup>(11)</sup>	

## TOELICHTING

## Wet bodembescherming (Wbb)

- Concentratie kleiner dan of gelijk aan de streefwaarde
- Concentratie groter dan de streefwaarde, maar index maximaal gelijk aan 0,5
- Concentratie groter dan de streefwaarde en index groter dan 0,5, maar maximaal gelijk aan 1
- Concentratie groter dan de interventiewaarde

GSSD: Gestandaardiseerde meetwaarde

2: Enkele parameters ontbreken in de som

11: Enkele parameters ontbreken in de berekening van de somfractie

14: Streefwaarde ontbreekt zorgplicht van toepassing

Analyseresultaten grondwater		001-1-1			003-1-1		
GECHLOOREERDE KOOLWATERSTOFFEN	Eenheid	Meetw	GSSD	Index	Meetw	GSSD	Index
1,1,1-trichloorethaan	µg/l	< 0,1	0,100	0,00	< 0,1	0,100	0,00
1,1,2-trichloorethaan	µg/l	< 0,1	0,100	0,00	< 0,1	0,100	0,00
1,1-dichloorethaan	µg/l	< 0,2	0,100	-0,01	< 0,2	0,100	-0,01
1,1-dichlooretheen	µg/l	< 0,1	0,100	0,01	< 0,1	0,100	0,01
1,1-dichloorpropan	µg/l	< 0,2	0,100		< 0,2	0,100	
1,2-dichloorethaan	µg/l	< 0,2	0,100	-0,02	< 0,2	0,100	-0,02
1,2-dichloorpropan	µg/l	< 0,2	0,100		< 0,2	0,100	
1,3-dichloorpropan	µg/l	< 0,2	0,100		< 0,2	0,100	
1,2-Dichloorethenen (som, 0.7 factio	µg/l	0,14			0,14		
chlooretheen	µg/l	< 0,1	0,100	0,02	< 0,1	0,100	0,02
cis-1,2-dichlooretheen	µg/l	< 0,1	0,100		< 0,1	0,100	
CKW (som)	µg/l	< 1,6			< 1,6		
dichloormethaan	µg/l	< 0,2	0,100	0,00	< 0,2	0,100	0,00
Dichloorpropanen (0,7 som, 1,1+1,2+1,3)	µg/l	0,42			0,42		
som (3) dichloorpropan	µg/l		0,420	0,00		0,420	0,00
som dichlooretheen-isomeren	µg/l		0,140	0,01		0,140	0,01
tetrachlooretheen	µg/l	< 0,1	0,100	0,00	< 0,1	0,100	0,00
tetrachloormethaan	µg/l	< 0,1	0,100	0,01	< 0,1	0,100	0,01
trans-1,2-dichlooretheen	µg/l	< 0,1	0,100		< 0,1	0,100	
tribroommethaan	µg/l	< 0,2	0,100 <sup>(14)</sup>		< 0,2	0,100 <sup>(14)</sup>	
trichlooretheen	µg/l	< 0,2	0,100	-0,05	< 0,2	0,100	-0,05
trichloormethaan	µg/l	< 0,2	0,100	-0,01	< 0,2	0,100	-0,01
<b>OVERIGE (ORG.) VERBINDINGEN</b>	<b>Eenheid</b>	<b>Meetw</b>	<b>GSSD</b>	<b>Index</b>	<b>Meetw</b>	<b>GSSD</b>	<b>Index</b>
Minerale olie C10 - C12	µg/l	< 10	7 <sup>(6)</sup>		< 10	7 <sup>(6)</sup>	
Minerale olie C10 - C40	µg/l	< 50	35	-0,03	< 50	35	-0,03
Minerale olie C12 - C16	µg/l	< 10	7 <sup>(6)</sup>		< 10	7 <sup>(6)</sup>	
Minerale olie C16 - C21	µg/l	< 10	7 <sup>(6)</sup>		< 10	7 <sup>(6)</sup>	
Minerale olie C21 - C30	µg/l	< 15	11 <sup>(6)</sup>		< 15	11 <sup>(6)</sup>	
Minerale olie C30 - C35	µg/l	< 10	7 <sup>(6)</sup>		< 10	7 <sup>(6)</sup>	
Minerale olie C35 - C40	µg/l	< 10	7 <sup>(6)</sup>		< 10	7 <sup>(6)</sup>	

## TOELICHTING

## Wet bodembescherming (Wbb)

- Concentratie kleiner dan of gelijk aan de streefwaarde
- Concentratie groter dan de streefwaarde, maar index maximaal gelijk aan 0,5
- Concentratie groter dan de streefwaarde en index groter dan 0,5, maar maximaal gelijk aan 1
- Concentratie groter dan de interventiewaarde

GSSD: Gestandaardiseerde meetwaarde

6: Heeft geen normwaarde

14: Streefwaarde ontbreekt zorgplicht van toepassing

Analyseresultaten grondwater	7-1-1
Filter (m -mv)	0,00-0,00
Analysedatum	16-07-2020
Monsterconclusie Wbb	Overschrijding streefwaarde

#### BODEMKUNDIG

Grondwaterstand	m -mv	0,00
pH		-
EC	µS/cm	-
Troebelheid	NTU	21

#### METALEN

	Eenheid	Meetw	GSSD	Index
barium	µg/l	430	430	0,66

#### TOELICHTING

##### Wet bodembescherming (Wbb)

- Concentratie kleiner dan of gelijk aan de streefwaarde
- Concentratie groter dan de streefwaarde, maar index maximaal gelijk aan 0,5
- Concentratie groter dan de streefwaarde en index groter dan 0,5, maar maximaal gelijk aan 1
- Concentratie groter dan de interventiewaarde

GSSD: Gestandaardiseerde meetwaarde

-: Geen gegevens beschikbaar

## **Bijlage 7 Normwaarden grond en grondwater**

## Bijlage 6: Normwaarden grond en grondwater

Tabel: Achtergrondwaarden en interventiewaarden grond<sup>9</sup> (gehalten in mg/kg d.s.)

Stof	Achtergrond- waarde	Interventie- waarde
<b>1. Metalen</b>		
Antimoon	4,0*	22
Arseen	20	76
Barium	-	8
Cadmium	0,60	13
Chroom III	55	180
Chroom VI	-	78
Kobalt	15	190
Koper	40	190
Kwik (anorganisch)	0,15	36
Kwik (organisch)	-	4
Lood	50	530
Molybdeen	1,5*	190
Nikkel	35	100
Zink	140	720
Beryllium	-	30 <sup>#</sup>
Seleen	-	100 <sup>#</sup>
Tellurium	-	600 <sup>#</sup>
Thallium	-	15 <sup>#</sup>
Tin	6,5	900 <sup>#</sup>
Vanadium	80	250 <sup>#</sup>
Zilver	-	15 <sup>#</sup>
<b>2. Overige organische stoffen</b>		
Cyanide (vrij) <sup>5</sup>	3,0	20
Cyanide (complex) <sup>6</sup>	5,5	50
Thiocynaat	6,0	20
<b>3. Aromatische verbindingen</b>		
Benzeen	0,20*	1,1
Ethylbenzeen	0,20*	110
Tolueen	0,20*	32
Xylenen (som) <sup>1</sup>	0,45*	17
Styreen (vinylbenzeen)	0,25*	86
Fenol	0,25	14
Cresolen (som) <sup>1</sup>	0,30*	13
Dodecylbenzeen	0,35*	1000 <sup>#</sup>
Aromatische oplosmiddelen <sup>1,7</sup>	2,5*	200 <sup>#</sup>
Dihydroxybenzenen (som) <sup>12</sup>	-	8 <sup>#</sup>
<b>4. Polycyclische aromatische koolwaterstoffen (PAK)</b>		
PAK's (totaal) (som 10) <sup>1</sup>	1,5	40
<b>5. Gechloreerde koolwaterstoffen</b>		
<b>A. (Vluchtige koolwaterstoffen)</b>		
Monochlooretheen (Vinylchloride)	0,10*	0,1 <sup>2</sup>
Dichloormethaan	0,10	3,9
1,1-dichloorethaan	0,20*	15
1,2-dichloorethaan	0,20*	6,4
1,1-dichlooretheen <sup>2</sup>	0,30*	0,3
1,2-dichlooretheen (som) <sup>1</sup>	0,30*	1
Dichloorpropanen (som) <sup>1</sup>	0,80*	2
Trichloormethaan (chloroform)	0,25*	5,6
1,1,1-trichloorethaan	0,25*	15
1,1,2-trichloorethaan	0,3*	10
Trichlooretheen (Tri)	0,25*	2,5
Tetrachloormethaan (Tetra)	0,3*	0,7
Tetrachlooretheen (Per)	0,15	8,8
<b>B. Chloorbenzenen</b>		
Monochloorbenzenen	0,2*	15
Dichloorbenzenen (som) <sup>1</sup>	2,0*	19
Trichloorbenzenen (som) <sup>1</sup>	0,015*	11
Tetrachloorbenzenen (som) <sup>1</sup>	0,0090*	2,2
Pentachloorbenzenen	0,0025	6,7
Hexachloorbenzeen	0,0085	2
<b>C. Chloorfenolen</b>		
Monochloorfenolen (som) <sup>1</sup>	0,045	5,4
Dichloorfenolen (som) <sup>1</sup>	0,20*	22
Trichloorfenolen (som) <sup>1</sup>	0,0030*	22
Tetrachloorfenolen (som) <sup>1</sup>	0,015*	21
Pentachloorfenol	0,0030*	12

Stof	Achtergrond- waarde	Interventie- waarde
<b>D. Polychloorbifenylen (PCB's)</b>		
PCB's (som 7) <sup>1</sup>	0,020	1
<b>E. Overige gechloreerde koolwaterstoffen</b>		
Monochlooranilinen (som) <sup>1</sup>	0,20*	50
Dioxine (som TEQ) <sup>1</sup>	0,000055*	0,00018
Chloornaftaleen (som) <sup>1</sup>	0,070*	23
Dichlooranilinen	-	50 <sup>#</sup>
Trichlooranilinen	-	10 <sup>#</sup>
Tetrachlooranilinen	-	30 <sup>#</sup>
Pentachlooranilinen	0,15*	10 <sup>#</sup>
4-chloormethylfenolen	0,60*	15 <sup>#</sup>
<b>6. Bestrijdingsmiddelen</b>		
<b>A. Organochloor-bestrijdingsmiddelen</b>		
Chlooraand (som) <sup>1</sup>	0,0020	4
DDT (som) <sup>1</sup>	0,20	1,7
DDE (som) <sup>1</sup>	0,10	2,3
DDD (som) <sup>1</sup>	0,020	34
Aldrin	-	0,32
Drins (som) <sup>1</sup>	0,015	4
α-endosulfan	0,00090	4
α-HCH	0,0010	17
β-HCH	0,0020	1,6
γ-HCH (lindaan)	0,0030	1,2
Heptachloor	0,00070	4
Heptachloorepoxide (som) <sup>1</sup>	0,0020	4
Hexachloorbutadieen	0,003*	-
organochloorhoudende bestrijdingsmiddelen (som landbodem)	0,40	-
<b>C. Organotinbestrijdingsmiddelen</b>		
Organotinverbindingen (som) <sup>1,10</sup>	0,15	2,5
tributyltin (TBT) <sup>10</sup>	0,065	-
<b>D. Chloorfenoxi-azijnzuur herbiciden</b>		
MCPA	0,55*	4
<b>E. Overige bestrijdingsmiddelen</b>		
Atrazine	0,035*	0,71
Carbaryl	0,15*	0,45
Carbofuran <sup>13</sup>	0,017*	0,017 <sup>2</sup>
niet chloorhoudende bestrijdingsmiddelen	0,090*	-
Azinfosmethyl	0,0075*	2 <sup>#</sup>
Maneb	-	22 <sup>#</sup>
<b>7. Overige stoffen</b>		
Asbest <sup>3</sup>	0	100
Cyclohexanon	2,0*	150
Dimethyl ftalaat <sup>11</sup>	0,045*	82
Diethyl ftalaat <sup>11</sup>	0,045*	53
Di-isobutyl ftalaat <sup>11</sup>	0,045*	17
Dibutyl ftalaat <sup>11</sup>	0,070*	36
Butyl benzylftalaat <sup>11</sup>	0,070*	48
Dihexyl ftalaat <sup>11</sup>	0,070*	220
Di(2-ethylhexyl)ftalaat <sup>11</sup>	0,045*	60
Minerale olie <sup>4</sup>	190	5000
Pyridine	0,15*	11
Tetrahydrofuran	0,45	7
Tetrahydrothiofeen	1,5*	8,8
Tribroommethaan (bromoform)	0,20*	75
Acrylonitril	0,1*	0,1 <sup>#</sup>
Butanol	2,0*	30 <sup>#</sup>
1,2 butylacetaat	2,0*	200 <sup>#</sup>
Ethylacetaat	2,0*	75 <sup>#</sup>
Diethyleen glycol	8,0	270 <sup>#</sup>
Ethyleen glycol	5,0	100 <sup>#</sup>
Formaldehyde	0,1*	0,1 <sup>#</sup>
Isopropanol	0,75	220 <sup>#</sup>
Methanol	3,0	30 <sup>#</sup>
Methylethylketon	2,0*	35 <sup>#</sup>
Methyl-tert-butyl ether (MTBE)	0,20*	100 <sup>#</sup>

Toelichting:

- \* Achtergrondwaarde is gebaseerd op de bepalingsgrens (intralaboratorium reproduceerbaarheid), omdat onvoldoende data beschikbaar zijn om een betrouwbare P95 af te leiden.
- # Voor deze stof is geen interventiewaarde vastgesteld, het gehalte betreft een niveau voor ernstige verontreiniging (INEV).
- <sup>1</sup> Voor de samenstelling van de somparameters wordt verwezen naar bijlage N van de Regeling bodemkwaliteit. Voor de berekening van de som TEQ voor dioxine wordt verwezen naar bijlage B van de Regeling Bodemkwaliteit. Voor het optellen van meetwaarden beneden de bepalingsgrens wordt verwezen naar bijlage G onderdeel IV van de Regeling bodemkwaliteit.
- <sup>2</sup> De interventiewaarde voor grond voor deze stof is gelijk of kleiner dan de bepalingsgrens (intralaboratorium reproduceerbaarheid). Indien de stof wordt aangetoond moeten de risico's nader worden onderzocht. Bij het aantreffen van vinylchloride of 1,1-dichlooretheen in grond moet tevens het grondwater worden onderzocht.
- <sup>3</sup> Gewogen norm (concentratie serpentijn asbest + 10 x concentratie amfibool asbest).
- <sup>4</sup> De definitie van minerale olie wordt beschreven bij de analysenorm. Indien er sprake is van een verontreiniging met mengsels (bijvoorbeeld benzine of huisbrandolie) dan dient naast het alkaangehalte ook het gehalte aan aromatische en/of polycyclische aromatische koolwaterstoffen bepaald te worden. Met deze somparameter is om praktische redenen volstaan. Nadere toxicologische en chemische differentiatie worden bestudeerd.
- <sup>5</sup> Bij gehalten die de achtergrondwaarden overschrijden moet rekening worden gehouden met de mogelijkheid van uitdamping. Wanneer uitdamping naar binnenlucht zou kunnen optreden, moet bij overschrijding van de achtergrondwaarde worden gemeten in de bodemlucht en moet worden getoetst aan de TCL (Toxicologisch Toelaatbare Concentratie in Lucht).
- <sup>6</sup> Het gehalte cyanide-complex is gelijk aan het gehalte cyanide-totaal minus het gehalte cyanide-vrij, bepaald conform NEN-EN-ISO 14403-1:2012, NEN-EN-ISO 14403-2:2012 en NEN-ISO 17380:2006. Indien geen cyanide-vrij wordt verwacht, mag het gehalte cyanide-complex gelijk worden gesteld aan het gehalte cyanide-totaal (en hoeft dus alleen het gehalte cyanide-totaal te worden gemeten).
- <sup>7</sup> De achtergrondwaarde van deze somparameter gaat uit van de aanwezigheid van meerdere van de 16 componenten, die tot deze somparameter worden gerekend (zie bijlage N). De hoogte van de achtergrondwaarde is gebaseerd op de som van de bepalingsgrenzen vermenigvuldigd met 0,7. Sommige componenten zijn tevens individueel genormeerd. Binnen de somparameter mag de achtergrondwaarde van de individueel genormeerde componenten niet worden overschreden. Voor de componenten, die niet individueel zijn genormeerd, geldt per component een maximum gehalte van 0,45 mg/kg ds, voor de achtergrondwaarde.
- <sup>8</sup> De norm voor barium is tijdelijk ingetrokken. Gebleken is dat de interventiewaarde voor barium lager was dan het gehalte dat van nature in de bodem voorkomt. Indien er sprake is van verhoogde bariumgehalten ten opzichte van de natuurlijke achtergrond als gevolg van een antropogene bron, kan dit gehalte worden beoordeeld op basis van de voormalige interventiewaarde voor barium van 920 mg/kg. Deze voormalige interventiewaarde is op dezelfde manier onderbouwd als de interventiewaarde voor de meeste andere metalen en is voor barium inclusief een natuurlijk achtergrondgehalte van 190 mg/kg d.s.
- <sup>9</sup> Voor het omgaan met meetwaarden beneden de bepalingsgrens van het laboratorium wordt verwezen naar bijlage G onderdeel IV van de Regeling bodemkwaliteit.
- <sup>10</sup> De eenheid voor organotinverbindingen is mg Sn/kg ds.
- <sup>11</sup> Het is onzeker of de achtergrondwaarden voor ftalaten meetbaar zijn. Toekomstige ervaringen moeten uitwijzen of sprake is van een knelpunt.
- <sup>12</sup> Onder dihydroxybenzenen (som) wordt verstaan: de som van catechol, resorcinol en hydrochinon
- <sup>13</sup> De maximale waarden bodemfunctieklassen wonen en industrie van deze stoffen zijn gelijk aan de interventiewaarden bodemsanering en zijn gelijk of kleiner dan de bepalingsgrens (intralaboratorium reproduceerbaarheid). Indien de stof wordt aangetoond moeten de risico's nader worden onderzocht. Bij het aantreffen van vinylchloride of 1,1-dichlooretheen moet tevens het grondwater worden onderzocht.

Tabel: Streefwaarden en interventiewaarden grondwater<sup>9</sup> (concentraties in µg/l)

Stof	Streefwaarde <sup>7</sup>		Interventie- waarde
	Ondiep (< 10 m -mv.)	Diep (> 10 m -mv.)	
<b>1. Metalen</b>			
Antimoon	-	0,15*	20
Arseen	10	7,2	60
Barium	50	200	625
Cadmium	0,4	0,06	6
Chroom	1	2,5	30
Kobalt	20	0,7*	100
Koper	15	1,3*	75
Kwik	0,05	0,01*	0,3
Lood	15	1,7*	75
Molybdeen	5	3,6	300
Nikkel	15	2,1*	75
Zink	65	24	800
Beryllium	-	0,05	15 <sup>#</sup>
Seleen	-	0,07	160 <sup>#</sup>
Tellurium	-	-	70 <sup>#</sup>
Thallium	-	2*	7 <sup>#</sup>
Tin	-	2,2*	50 <sup>#</sup>
Vanadium	-	1,2*	70 <sup>#</sup>
Zilver	-	-	40 <sup>#</sup>
<b>2. Overige organische stoffen</b>			
Chloride	100000	-	-
Cyanide (vrij)	5	-	1500
Cyanide (complex)	10	-	1500
Thiocynaat	-	-	1500
<b>3. Aromatische verbindingen</b>			
Benzeen	0,2	-	30
Ethylbenzeen	4	-	150
Tolueen	7	-	1000
Xylenen (som) <sup>1</sup>	0,2	-	70
Styreen (vinylbenzeen)	6	-	300
Fenol	0,2	-	2000
Cresolen (som) <sup>1</sup>	0,2	-	200
Dodecylbenzeen	-	-	0,02 <sup>#</sup>
Aromatische oplosmiddelen <sup>1</sup>	-	-	150 <sup>#</sup>
Catechol (o-dihydroxybenzeen)	0,2	-	1250 <sup>#</sup>
Resorcinol (m-dihydroxybenzeen)	0,2	-	600 <sup>#</sup>
Hydrochinon (p-dihydroxybenzeen)	0,2	-	800 <sup>#</sup>
<b>4. Polycyclische aromatische koolwaterstoffen (PAK)<sup>5</sup></b>			
Naftaleen	0,01*	-	70
Fenantreen	0,003*	-	5
Antraceen	0,0007*	-	5
Fluorantheen	0,003*	-	1
Chryseen	0,003*	-	0,2
Benzo(a)antraceen	0,0001*	-	0,5
Benzo(a)pyreen	0,0005*	-	0,05
Benzo(k)fluorantheen	0,0004*	-	0,05
Indeno(1,2,3cd)pyreen	0,0004*	-	0,05
Benzo(ghi)peryleen	0,0003*	-	0,05
<b>5. Gechloreerde koolwaterstoffen</b>			
<b>A. (Vluchtige koolwaterstoffen)</b>			
Monochlooretheen (Vinylchloride)	0,01*	-	5
Dichloormethaan	0,01*	-	1000
1,1-dichloorethaan	7	-	900
1,2-dichloorethaan	7	-	400
1,1-dichlooretheen	0,01*	-	10
1,2-dichlooretheen (som) <sup>1</sup>	0,01*	-	20
Dichloorpropanen (som) <sup>1</sup>	0,8*	-	80
Trichloormethaan (chloroform)	6	-	400
1,1,1-trichloorethaan	0,01*	-	300
1,1,2-trichloorethaan	0,01*	-	130
Trichlooretheen (Tri)	24	-	500
Tetrachloormethaan (Tetra)	0,01*	-	10
Tetrachlooretheen (Per)	0,01*	-	40
<b>B. Chloorbenzenen<sup>5</sup></b>			
Monochloorbenzeen	7	-	180
Dichloorbenzenen (som) <sup>1</sup>	3	-	50
Trichloorbenzenen (som) <sup>1</sup>	0,01*	-	10
Tetrachloorbenzenen (som) <sup>1</sup>	0,01*	-	2,5
Pentachloorbenzenen	0,003*	-	1
Hexachloorbenzeen	0,00009*	-	0,5

Stof	Streefwaarde <sup>7</sup>	Interventie- waarde
<b>C. Chloorfenolen<sup>5</sup></b>		
Monochloorfenolen (som) <sup>1</sup>	0,3	100
Dichloorfenolen (som) <sup>1</sup>	0,2	30
Trichloorfenolen (som) <sup>1</sup>	0,03	10
Tetrachloorfenolen (som) <sup>1</sup>	0,01	10
Pentachloorfenol	0,04	3
<b>D. Polychloorbifenylen (PCB's)</b>		
PCB's (som 7) <sup>1</sup>	0,01*	0,01
<b>E. Overige gechloreerde koolwaterstoffen</b>		
Monochlooranilinen (som) <sup>1</sup>	-	30
Chloornaftaleen (som) <sup>1</sup>	-	6
Dichlooranilinen	-	100 <sup>#</sup>
Trichlooranilinen	-	10 <sup>#</sup>
Tetrachlooranilinen	-	10 <sup>#</sup>
Pentachlooranilinen	-	1 <sup>#</sup>
4-chloormethylfenolen	-	350 <sup>#</sup>
Dioxine (som TEQ) <sup>1</sup>	-	0,000001 <sup>#</sup>
<b>6. Bestrijdingsmiddelen</b>		
<b>A. Organochloor-bestrijdingsmiddelen</b>		
Chloordaan (som) <sup>1</sup>	0,00002*	0,2
DDT (som) <sup>1</sup>	-	-
DDE (som) <sup>1</sup>	-	-
DDD (som) <sup>1</sup>	-	-
DDT/DDE/DDD (som) <sup>1</sup>	0,000004*	0,01
Aldrin	0,000009*	-
Dieldrin	0,0001*	-
Endrin	0,00004*	-
Drins (som) <sup>1</sup>	-	0,1
α-endosulfan	0,0002*	5
α-HCH	0,033	-
β-HCH	0,008*	-
γ-HCH (lindaan)	0,009*	-
HCH-verbindingen (som) <sup>1</sup>	0,05	1
Heptachloor	0,000005*	0,3
Heptachloorepoxide (som) <sup>1</sup>	0,000005*	3
<b>C. Organotinbestrijdingsmiddelen</b>		
Organotinverbindingen (som) <sup>1</sup>	0,00005 - 0,016	0,7
<b>D. Chloorfenoxo-azijnzuur herbiciden</b>		
MCPA	0,02	50
<b>E. Overige bestrijdingsmiddelen</b>		
Atrazine	0,029	150
Carbaryl	0,002	60
Carbofuran	0,009	100
Azinfosmethyl	0,0001	2 <sup>#</sup>
Maneb	0,00005	0,1 <sup>#</sup>
<b>7. Overige stoffen</b>		
Cyclohexanon	0,5	15000
Dimethyl ftalaat	-	-
Diethyl ftalaat	-	-
Di-isobutyl ftalaat	-	-
Dibutyl ftalaat	-	-
Butyl benzylftalaat	-	-
Dihexyl ftalaat	-	-
Di(2-ethylhexyl)ftalaat	-	-
Ftalaten (som) <sup>1</sup>	0,5	5
Minerale olie <sup>4</sup>	50	600
Pyridine	0,5	30
Tetrahydrofuran	0,5	300
Tetrahydrothiofeen	0,5	5000
Tribroommethaan (bromoform)	-	630
Acrylonitril	0,08	5 <sup>#</sup>
Butanol	-	5600 <sup>#</sup>
1,2 butylacetaat	-	6300 <sup>#</sup>
Ethylacetaat	-	15000 <sup>#</sup>
Diethyleen glycol	-	13000 <sup>#</sup>
Ethyleen glycol	-	5500 <sup>#</sup>
Formaldehyde	-	50 <sup>#</sup>
Isopropanol	-	31000 <sup>#</sup>
Methanol	-	24000 <sup>#</sup>
Methylethylketon	-	6000 <sup>#</sup>
Methyl-tert-butyl ether (MTBE)	-	9400 <sup>#</sup>



Toelichting:

- # Voor deze stof is geen interventiewaarde vastgesteld, de concentratie betreft een niveau voor ernstige verontreiniging (INEV).
- <sup>1</sup> Voor de samenstelling van de somparameters wordt verwezen naar bijlage N van de Regeling bodemkwaliteit.  
Voor de berekening van de som TEQ voor dioxine wordt verwezen naar bijlage B van de Regeling Bodemkwaliteit. Voor het optellen van meetwaarden beneden de bepalingsgrens wordt verwezen naar bijlage G onderdeel IV van de Regeling bodemkwaliteit.
- <sup>4</sup> De definitie van minerale olie wordt beschreven bij de analysenorm. Indien er sprake is van een verontreiniging met mengsels (bijvoorbeeld benzine of huisbrandolie) dan dient naast de alkaanconcentratie ook de concentratie aan aromatische en/of polycyclische aromatische koolwaterstoffen bepaald te worden. Met deze somparameter is om praktische redenen volstaan. Nadere toxicologische en chemische differentiatie worden bestudeerd.
- <sup>5</sup> Voor grondwater zijn de effecten van PAK's, chloorbenzenen en chloorfenolen indirect, als fractie van de individuele interventiewaarde, optelbaar (dat wil zeggen 0,5 x interventiewaarde stof A heeft evenveel effect als 0,5 x interventiewaarde stof B). Dit betekent dat een somformule moet worden gebruikt om te beoordelen of van overschrijding van de interventiewaarde sprake is. Er is sprake van overschrijding van de interventiewaarde voor de som van een groep stoffen indien  $\sum(C_i/l_i) > 1$ , waarbij  $C_i$  = gemeten concentratie van een stof uit de betreffende groep en  $l_i$  = interventiewaarde voor de betreffende stof uit de betreffende groep.
- <sup>7</sup> De streefwaarde grondwater voor een aantal stoffen (**gemarkeerd met \***) is lager dan of gelijk aan de vereiste rapportagegrens in bijlage G onderdeel IV van de Regeling bodemkwaliteit. Voor het beoordelen van meetwaarden beneden de rapportagegrens, wordt verwezen naar bijlage G.
- <sup>9</sup> Voor het omgaan met meetwaarden beneden de bepalingsgrens van het laboratorium wordt verwezen naar bijlage G onderdeel IV van de Regeling bodemkwaliteit.

## **Bijlage 8 Toelichting op normwaarden grond en grondwater**

## Bijlage 7: Toelichting normwaarden grond en grondwater

Hieronder wordt uitgebreider op de begrippen achtergrond-, streef- en interventiewaarden en hun betekenis ingegaan.

Bij de toetsing wordt een uitspraak gedaan op parameterniveau én op monsterniveau. Met betrekking tot het bepalen van de achtergrondwaarden kan in sommige gevallen de overall-conclusie op monsterniveau afwijken ten opzichte van de conclusie op parameterniveau als gevolg van de toetsregel die in artikel 4.2.2 van de Regeling Bodemkwaliteit staat. In dit artikel wordt beschreven wat onder het overschrijden van de achtergrondwaarden wordt verstaan.

De achtergrondwaarden (AW) zijn landelijk geldende waarden voor een multifunctionele bodemkwaliteit en geven de bovengrens aan voor wat in de dagelijkse praktijk 'schone grond' wordt genoemd. Deze achtergrondwaarden zijn vastgesteld op basis van gehalten zoals deze voorkomen in de bodem van natuur- en landbouwgronden. Dit omdat in dergelijke gronden geen belasting door lokale verontreinigingsbronnen aanwezig wordt geacht. De streefwaarde (S) geeft het concentratieniveau in grondwater aan waarboven wel en waaronder géén sprake is van een aantoonbare verontreiniging.

De interventiewaarde (I) geeft het concentratieniveau in de grond, waterbodem of grondwater aan waarboven de functionele eigenschappen die de bodem voor mens, plant en dier heeft, in ernstige mate kunnen zijn verminderd.

In het overheidsbeleid wordt gesproken van een geval van ernstige bodemverontreiniging, indien de gemiddelde concentratie aan één stof de interventiewaarde overschrijdt in tenminste 25 m<sup>3</sup> grond/slib of voor het grondwater in tenminste 100 m<sup>3</sup> bodemvolume.

Over de hoeveelheid grond/slib of grondwater waarop een eventuele overschrijding van de interventiewaarde zich voordoet kan in een eerste onderzoek meestal nog geen betrouwbare uitspraak worden gedaan. Daarom kunnen op basis van de resultaten van dit eerste onderzoek dan ook geen conclusies worden getrokken ten aanzien van het wel of niet ernstig zijn van het verontreinigingsgeval.

Bij de getoetste waarden is tevens een index opgenomen. Deze index is als volgt berekend:

$$\text{Index} = (\text{GSSD} - \text{AW}) / (\text{I} - \text{AW}).$$

Een negatieve waarde voor de index houdt in dat de gestandaardiseerde meetwaarde (GSSD) lager is dan de achtergrondwaarde. Bij een index boven de 1 ligt de gestandaardiseerde meetwaarde boven de interventiewaarde. Een index tussen de 0 en 0,5 betekent dat de gestandaardiseerde meetwaarde (ver) onder de interventiewaarde ligt. Een index tussen de 0,5 en 1 houdt in dat de gestandaardiseerde meetwaarde (dicht) bij de interventiewaarde ligt. Afhankelijk van de specifieke situatie geeft dit mogelijk aanleiding voor het uitsplitsen van een mengmonster en/ of het uitvoeren van een nader onderzoek. Met een nader bodemonderzoek kan de ernst en spoedeisendheid van het geval wordt vastgesteld. Een nader onderzoek kan worden uitgevoerd als er een duidelijke indicatie bestaat dat sprake is van een geval van ernstige bodemverontreiniging.

Een geval van ernstige bodemverontreiniging kan zich ook voordoen zonder dat de interventiewaarden worden overschreden. Als een verontreiniging zich zodanig in een ander milieucompartiment (bijv. het grondwater) of objecten (bijv. consumptiegewassen) verspreidt dat daar schadelijke effecten kunnen optreden, is er sprake van een geval van ernstige bodemverontreiniging. Ook als het bij puntbronnen van verontreinigingen (bijv. op grond van berekeningen) waarschijnlijk is dat zonder maatregelen op korte termijn (binnen maximaal enkele maanden) een verontreiniging van genoemde 25 of 100 m<sup>3</sup> bodemvolume kan optreden, is er sprake van een geval van ernstige bodemverontreiniging.

Bij de toetsing worden de gemeten gehalten aan de hand van geanalyseerde of geschatte gehalten organisch stof en lutum gevalideerd omgerekend middels BOTOVA naar zogenaamde standaardbodemcondities (bodem met 10% organische stof en 25% lutum). Deze gestandaardiseerde meetwaarden worden vergeleken met de normwaarden, zoals opgenomen in de voorgaande bijlage.

### *Barium*

In de Circulaire bodemsanering per 1 juli 2013 is aangegeven dat de norm voor barium tijdelijk is ingetrokken. Gebleken is namelijk dat de interventiewaarde voor barium lager was dan het gehalte dat van nature in de bodem voorkomt. Indien sprake is van verhoogde bariumgehalten ten opzichte van de natuurlijke achtergrond als gevolg van een antropogene bron, kan dit gehalte worden beoordeeld op basis van de voormalige interventiewaarde voor barium van 920 mg/kg d.s. (voor standaardbodem). Analyses op barium dienen wel nog te worden uitgevoerd, maar de resultaten hoeven dus niet meer getoetst te worden, tenzij een duidelijke antropogene bron aanwezig is.

## **Bijlage 9 Analysecertificaten**



Antea Group  
T.a.v. Rianne Fernandes  
Postbus 10044  
1301 AA ALMERE

## Analyscertificaat

Datum: 12-May-2020

Hierbij ontvangt u de resultaten van het navolgende laboratoriumonderzoek.

Certificaatnummer/Versie	2020070245/1
Uw project/verslagnummer	04619252-100
Uw projectnaam	van Kinsbergenstraat 2
Uw ordernummer	
Monster(s) ontvangen	08-May-2020

Dit certificaat mag uitsluitend in zijn geheel worden gereproduceerd.  
De analyse resultaten hebben alleen betrekking op het beproefde object.

De grondmonsters worden tot 4 weken na datum ontvangst bewaard en watermonsters tot 2 weken na datum ontvangst. Zonder tegenbericht worden de monsters nadien afgevoerd.  
Indien de monsters langer bewaard dienen te blijven verzoeken wij U dit exemplaar uiterlijk 1 werkdag voor afloop van de standaardbewaarperiode ondertekend aan ons te retourneren. Voor de kosten van het langer bewaren van monsters verwijzen wij naar de prijslijst.

Bewaren tot:

Datum:

Naam:

Handtekening:

Wij vertrouwen erop uw opdracht hiermee naar verwachting te hebben uitgevoerd, mocht U naar aanleiding van dit analysecertificaat nog vragen hebben verzoeken wij U contact op te nemen met de afdeling Verkoop en Advies.

Met vriendelijke groet,

Eurofins Analytico B.V.



Ing. A. Veldhuizen  
Technical Manager

Eurofins Analytico B.V.

Gildeweg 42-46  
3771 NB Barneveld  
P.O. Box 459  
3770 AL Barneveld NL

Tel. +31 (0)34 242 63 00  
Fax +31 (0)34 242 63 99  
E-mail [info-env@eurofins.nl](mailto:info-env@eurofins.nl)  
Site [www.eurofins.nl](http://www.eurofins.nl)

BNP Paribas S.A. 227 9245 25  
IBAN: NL71BNPA0227924525  
BIC: BNPANL2A  
KvK/CoC No. 09088623  
BTW/VAT No. NL 8043.14.883.B01

Eurofins Analytico B.V. is ISO 14001: 2015 gecertificeerd door TÜV en erkend door het Vlaamse Gewest (OVAM en Dep. Omgeving), het Brusselse Gewest (BIM), het Waalse Gewest (DGRNE-OWD) en door de overheid van Luxemburg (MEV).



## Analysecertificaat

Uw project/verslagnummer	04619252-100	Certificaatnummer/Versie	2020070245/1
Uw projectnaam	van Kinsbergenstraat 2	Startdatum	08-May-2020
Uw ordernummer		Rapportagedatum	12-May-2020/14:00
Monsternemer	Pepijn Aarts	Bijlage	A, B, C
Monstermatrix	Grond (AS3000)	Pagina	1/2
Projectcode	3400 - Antea - Project Netwerkbeheerders		

Analyse	Eenheid	1	2	3
<b>Voorbehandeling</b>				
Cryogeen malen AS3000		Uitgevoerd	Uitgevoerd	Uitgevoerd
<b>Bodemkundige analyses</b>				
S Droge stof	% (m/m)	92.6	80.6	93.0
S Organische stof	% (m/m) ds	2.1	1.6	0.9
Gloeirest	% (m/m) ds	98	98	99
S Korrelgrootte < 2 µm (Lutum)	% (m/m) ds	4.8	10.7	4.1
<b>Metalen</b>				
S Barium (Ba)	mg/kg ds	50	67	36
S Cadmium (Cd)	mg/kg ds	0.41	<0.20	0.24
S Kobalt (Co)	mg/kg ds	5.4	7.2	3.5
S Koper (Cu)	mg/kg ds	11	13	7.4
S Kwik (Hg)	mg/kg ds	0.15	<0.050	0.072
S Molybdeen (Mo)	mg/kg ds	<1.5	<1.5	<1.5
S Nikkel (Ni)	mg/kg ds	13	21	9.5
S Lood (Pb)	mg/kg ds	31	21	18
S Zink (Zn)	mg/kg ds	100	55	70
<b>Minerale olie</b>				
Minerale olie (C10-C12)	mg/kg ds	<3.0	<3.0	<3.0
Minerale olie (C12-C16)	mg/kg ds	<5.0	<5.0	<5.0
Minerale olie (C16-C21)	mg/kg ds	<5.0	<5.0	<5.0
Minerale olie (C21-C30)	mg/kg ds	<11	<11	<11
Minerale olie (C30-C35)	mg/kg ds	5.6	<5.0	<5.0
Minerale olie (C35-C40)	mg/kg ds	<6.0	<6.0	<6.0
S Minerale olie totaal (C10-C40)	mg/kg ds	<35	<35	<35
<b>Polychloorbifenylen, PCB</b>				
S PCB 28	mg/kg ds	<0.0010	<0.0010	<0.0010
S PCB 52	mg/kg ds	<0.0010	<0.0010	<0.0010
S PCB 101	mg/kg ds	<0.0010	<0.0010	<0.0010
S PCB 118	mg/kg ds	<0.0010	<0.0010	<0.0010

Nr.	Monsterschrijving	Datum monstername	Monster nr.
1	MM01 001 (0-50) 003 (0-50) 007 (0-50) 016 (0-50)	07-May-2020	11352149
2	MM02 001 (100-150) 003 (100-150) 007 (50-100) 018 (50-100)	07-May-2020	11352150
3	MM03 015 (0-50) 018 (0-50) 020 (0-50)	07-May-2020	11352151



Q: door RvA geaccrediteerde verrichting  
 R: AP04 erkende verrichting  
 S: AS SIKB erkende verrichting  
 V: VLAREL erkende verrichting

Eurofins Analytico B.V.

Gildeweg 42-46  
 3771 NB Barneveld  
 P.O. Box 459  
 3770 AL Barneveld NL  
 Tel. +31 (0)34 242 63 00  
 Fax +31 (0)34 242 63 99  
 E-mail info-env@eurofins.nl  
 Site www.eurofins.nl

BNP Paribas S.A. 227 9245 25  
 IBAN: NL71BNPA0227924525  
 BIC: BNPANL2A  
 KvK/CoC No. 09088623  
 BTW/VAT No. NL 8043.14.883.B01

Dit certificaat mag uitsluitend in zijn geheel worden gereproduceerd.  
 Eurofins Analytico B.V. is ISO 14001: 2015 gecertificeerd door TÜV en erkend door het Vlaamse Gewest (OVAM en Dep. Omgeving), het Brusselse Gewest (BIM), het Waalse Gewest (DGRNE-OWD) en door de overheid van Luxemburg (MEV).



## Analysecertificaat

Uw project/verslagnummer	04619252-100	Certificaatnummer/Versie	2020070245/1
Uw projectnaam	van Kinsbergenstraat 2	Startdatum	08-May-2020
Uw ordernummer		Rapportagedatum	12-May-2020/14:00
Monsternemer	Pepijn Aarts	Bijlage	A, B, C
Monstermatrix	Grond (AS3000)	Pagina	2/2
Projectcode	3400 - Antea - Project Netwerkbeheerders		

Analyse	Eenheid	1	2	3
S PCB 138	mg/kg ds	<0.0010	<0.0010	0.0012 <sup>1)</sup>
S PCB 153	mg/kg ds	<0.0010	<0.0010	0.0014
S PCB 180	mg/kg ds	<0.0010	<0.0010	0.0011
S PCB (som 7) (factor 0,7)	mg/kg ds	0.0049 <sup>2)</sup>	0.0049 <sup>2)</sup>	0.0065
<b>Polycyclische Aromatische Koolwaterstoffen, PAK</b>				
S Naftaleen	mg/kg ds	<0.050	<0.050	<0.050
S Fenanthreen	mg/kg ds	0.26	<0.050	0.17
S Anthraceen	mg/kg ds	0.086	<0.050	<0.050
S Fluorantheen	mg/kg ds	0.56	0.055	0.35
S Benzo(a)anthraceen	mg/kg ds	0.31	<0.050	0.18
S Chryseen	mg/kg ds	0.33	<0.050	0.20
S Benzo(k)fluorantheen	mg/kg ds	0.15	<0.050	0.079
S Benzo(a)pyreen	mg/kg ds	0.28	<0.050	0.15
S Benzo(ghi)peryleen	mg/kg ds	0.19	<0.050	0.11
S Indeno(123-cd)pyreen	mg/kg ds	0.23	<0.050	0.12
S PAK VROM (10) (factor 0,7)	mg/kg ds	2.4	0.37	1.4

Nr.	Monsterschrijving	Datum monstername	Monster nr.
1	MM01 001 (0-50) 003 (0-50) 007 (0-50) 016 (0-50)	07-May-2020	11352149
2	MM02 001 (100-150) 003 (100-150) 007 (50-100) 018 (50-100)	07-May-2020	11352150
3	MM03 015 (0-50) 018 (0-50) 020 (0-50)	07-May-2020	11352151

Eurofins Analytico B.V.

Gildeweg 42-46  
3771 NB Barneveld  
P.O. Box 459  
3770 AL Barneveld NL

Tel. +31 (0)34 242 63 00  
Fax +31 (0)34 242 63 99  
E-mail info-env@eurofins.nl  
Site www.eurofins.nl

BNP Paribas S.A. 227 9245 25  
IBAN: NL71BNPA0227924525  
BIC: BNPANL2A  
KvK/CoC No. 09088623  
BTW/VAT No. NL 8043.14.883.B01



Q: door RvA geaccrediteerde verrichting  
R: AP04 erkende verrichting  
S: AS SIKB erkende verrichting  
V: VLAREL erkende verrichting

Dit certificaat mag uitsluitend in zijn geheel worden gereproduceerd.  
Eurofins Analytico B.V. is ISO 14001: 2015 gecertificeerd door TÜV en erkend door het Vlaamse Gewest (OVAM en Dep. Omgeving), het Brusselse Gewest (BIM), het Waalse Gewest (DGRNE-OWD) en door de overheid van Luxemburg (MEV).

Akkoord  
Pr.coörd.





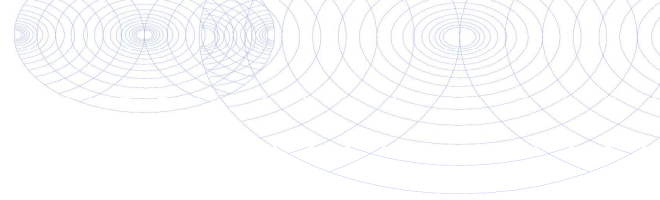

**Bijlage (A) met deelmonsterinformatie behorende bij analysecertificaat 2020070245/1**

Pagina 1/1

Monster nr.	Boornr	Omschrijving	Van	Tot	Barcode	Monstername ID/Monsteromsch.
11352149	007	1	0	50	0538049931	MM01 001 (0-50) 003 (0-50) 003
11352149	003	1	0	50	0538049949	MM01 001 (0-50) 003 (0-50) 003
11352149	001	1	0	50	0538049852	MM01 001 (0-50) 003 (0-50) 003
11352149	016	1	0	50	0538049994	MM01 001 (0-50) 003 (0-50) 003
11352150	007	2	50	100	0538049935	MM02 001 (100-150) 003 (100-150)
11352150	003	3	100	150	0538049943	MM02 001 (100-150) 003 (100-150)
11352150	001	3	100	150	0538049858	MM02 001 (100-150) 003 (100-150)
11352150	018	2	50	100	0538049922	MM02 001 (100-150) 003 (100-150)
11352151	018	1	0	50	0538049969	MM03 015 (0-50) 018 (0-50) 021
11352151	020	1	0	50	0538049986	MM03 015 (0-50) 018 (0-50) 021
11352151	015	1	0	50	0538049869	MM03 015 (0-50) 018 (0-50) 021



**Eurofins Analytico B.V.**

Gildeweg 42-46  
 3771 NB Barneveld  
 P.O. Box 459  
 3770 AL Barneveld NL  
 Tel. +31 (0)34 242 63 00  
 Fax +31 (0)34 242 63 99  
 E-mail info-env@eurofins.nl  
 Site www.eurofins.nl

BNP Paribas S.A. 227 9245 25  
 IBAN: NL71BNPA0227924525  
 BIC: BNPANL2A  
 KvK/CoC No. 09088623  
 BTW/VAT No. NL 8043.14.883.B01

Eurofins Analytico B.V. is ISO 14001: 2015 gecertificeerd door TÜV en erkend door het Vlaamse Gewest (OVAM en Dep. Omgeving), het Brusselse Gewest (BIM), het Waalse Gewest (DGRNE-OWD) en door de overheid van Luxemburg (MEV).

**Bijlage (B) met opmerkingen behorende bij analysecertificaat 2020070245/1**

Pagina 1/1

**Opmerking 1)**

PCB 138 kan positief beïnvloed worden door PCB 163.

**Opmerking 2)**De toetswaarde van de som is gelijk aan de sommatie van  $0,7 \star RG$ **Eurofins Analytico B.V.**

Gildeweg 42-46      Tel. +31 (0)34 242 63 00  
3771 NB Barneveld      Fax +31 (0)34 242 63 99  
P.O. Box 459      E-mail info-env@eurofins.nl  
3770 AL Barneveld NL      Site www.eurofins.nl

BNP Paribas S.A. 227 9245 25  
IBAN: NL71BNPA0227924525  
BIC: BNPANL2A  
KvK/CoC No. 09088623  
BTW/VAT No. NL 8043.14.883.B01

Eurofins Analytico B.V. is ISO 14001: 2015 gecertificeerd door TÜV en erkend door het Vlaamse Gewest (OVAM en Dep. Omgeving), het Brusselse Gewest (BIM), het Waalse Gewest (DGRNE-OWD) en door de overheid van Luxemburg (MEV).



**Bijlage (C) met methodeverwijzingen behorende bij analysecertificaat 2020070245/1**

Pagina 1/1

Analyse	Methode	Techniek	Methode referentie
<b>Voorbehandeling</b>			
Cryogeen malen	W0106	Voorbehandeling	AS3000
<b>Bodemkundige analyses</b>			
Droge Stof	W0104	Gravimetrie	pb 3010-2 en NEN-EN 15934
Organische stof (gloeiverlies)	W0109	Gravimetrie	pb 3010-3 en NEN 5754
Korrelgrootte < 2 µm (lutum)	W0171	Sedimentatie	pb 3010-4 en NEN 5753
<b>Metalen</b>			
Barium (Ba)	W0423	ICP-MS	pb 3010-5 en NEN-EN-ISO 17294-2
Cadmium (Cd)	W0423	ICP-MS	pb 3010-5 en NEN-EN-ISO 17294-2
Kobalt (Co)	W0423	ICP-MS	pb 3010-5 en NEN-EN-ISO 17294-2
Koper (Cu)	W0423	ICP-MS	pb 3010-5 en NEN-EN-ISO 17294-2
Kwik (Hg)	W0423	ICP-MS	pb 3010-5 en NEN-EN-ISO 17294-2
Molybdeen (Mo)	W0423	ICP-MS	pb 3010-5 en NEN-EN-ISO 17294-2
Nikkel (Ni)	W0423	ICP-MS	pb 3010-5 en NEN-EN-ISO 17294-2
Lood (Pb)	W0423	ICP-MS	pb 3010-5 en NEN-EN-ISO 17294-2
Zink (Zn)	W0423	ICP-MS	pb 3010-5 en NEN-EN-ISO 17294-2
<b>Minerale olie</b>			
Minerale Olie (C10-C40)	W0202	GC-FID	pb 3010-7 en NEN-EN-ISO 16703
<b>Polychloorbifenylen, PCB</b>			
PCB (7)	W0271	GC-MS	pb 3010-8 en NEN 6980
<b>Polycyclische Aromatische Koolwaterstoffen, PAK</b>			
PAK som AS3000/AP04	W0271	GC-MS	pb. 3010-6 en NEN-ISO 18287
PAK (10) (VROM)	W0271	GC-MS	pb. 3010-6 en NEN-ISO 18287

Nadere informatie over de toegepaste onderzoeksmethoden alsmede een classificatie van de meetonzekerheid staan vermeld in ons overzicht "Specificaties analysemethoden", versie juni 2019.





Antea Group  
T.a.v. Rianne Fernandes  
Postbus 10044  
1301 AA ALMERE

## Analyscertificaat

Datum: 09-Jun-2020

Hierbij ontvangt u de resultaten van het navolgende laboratoriumonderzoek.

Certificaatnummer/Versie	2020076834/1
Uw project/verslagnummer	0461952-100
Uw projectnaam	van Kinsbergenstraat 2
Uw ordernummer	
Monster(s) ontvangen	20-May-2020

Dit certificaat mag uitsluitend in zijn geheel worden gereproduceerd.  
De analyse resultaten hebben alleen betrekking op het beproefde object.

De grondmonsters worden tot 4 weken na datum ontvangst bewaard en watermonsters tot 2 weken na datum ontvangst. Zonder tegenbericht worden de monsters nadien afgevoerd.  
Indien de monsters langer bewaard dienen te blijven verzoeken wij U dit exemplaar uiterlijk 1 werkdag voor afloop van de standaardbewaarperiode ondertekend aan ons te retourneren. Voor de kosten van het langer bewaren van monsters verwijzen wij naar de prijslijst.

Bewaren tot:

Datum:

Naam:

Handtekening:

Wij vertrouwen erop uw opdracht hiermee naar verwachting te hebben uitgevoerd, mocht U naar aanleiding van dit analysecertificaat nog vragen hebben verzoeken wij U contact op te nemen met de afdeling Verkoop en Advies.

Met vriendelijke groet,

Eurofins Analytico B.V.



Ing. A. Veldhuizen  
Technical Manager

Eurofins Analytico B.V.

Gildeweg 42-46  
3771 NB Barneveld  
P.O. Box 459  
3770 AL Barneveld NL

Tel. +31 (0)34 242 63 00  
Fax +31 (0)34 242 63 99  
E-mail [info-env@eurofins.nl](mailto:info-env@eurofins.nl)  
Site [www.eurofins.nl](http://www.eurofins.nl)

BNP Paribas S.A. 227 9245 25  
IBAN: NL71BNPA0227924525  
BIC: BNPANL2A  
KvK/CoC No. 09088623  
BTW/VAT No. NL 8043.14.883.B01

Eurofins Analytico B.V. is ISO 14001: 2015 gecertificeerd door TÜV en erkend door het Vlaamse Gewest (OVAM en Dep. Omgeving), het Brusselse Gewest (BIM), het Waalse Gewest (DGRNE-OWD) en door de overheid van Luxemburg (MEV).



Antea Group  
T.a.v. Rianne Fernandes  
Postbus 10044  
1301 AA ALMERE

## Analyscertificaat

Datum: 10-Jul-2020

Hierbij ontvangt u de resultaten van het navolgende laboratoriumonderzoek.

Certificaatnummer/Versie	2020104659/1
Uw project/verslagnummer	0461952-100
Uw projectnaam	van Kinsbergenstraat 2
Uw ordernummer	
Monster(s) ontvangen	07-Jul-2020

Dit certificaat mag uitsluitend in zijn geheel worden gereproduceerd.  
De analyse resultaten hebben alleen betrekking op het beproefde object.

De grondmonsters worden tot 4 weken na datum ontvangst bewaard en watermonsters tot 2 weken na datum ontvangst. Zonder tegenbericht worden de monsters nadien afgevoerd.  
Indien de monsters langer bewaard dienen te blijven verzoeken wij U dit exemplaar uiterlijk 1 werkdag voor afloop van de standaardbewaarperiode ondertekend aan ons te retourneren. Voor de kosten van het langer bewaren van monsters verwijzen wij naar de prijslijst.

Bewaren tot:

Datum:

Naam:

Handtekening:

Wij vertrouwen erop uw opdracht hiermee naar verwachting te hebben uitgevoerd, mocht U naar aanleiding van dit analysecertificaat nog vragen hebben verzoeken wij U contact op te nemen met de afdeling Verkoop en Advies.

Met vriendelijke groet,

Eurofins Analytico B.V.



Ing. A. Veldhuizen  
Technical Manager

Eurofins Analytico B.V.

Gildeweg 42-46  
3771 NB Barneveld  
P.O. Box 459  
3770 AL Barneveld NL

Tel. +31 (0)34 242 63 00  
Fax +31 (0)34 242 63 99  
E-mail [info-env@eurofins.nl](mailto:info-env@eurofins.nl)  
Site [www.eurofins.nl](http://www.eurofins.nl)

BNP Paribas S.A. 227 9245 25  
IBAN: NL71BNPA0227924525  
BIC: BNPANL2A  
KvK/CoC No. 09088623  
BTW/VAT No. NL 8043.14.883.B01

Eurofins Analytico B.V. is ISO 14001: 2015 gecertificeerd door TÜV en erkend door het Vlaamse Gewest (OVAM en Dep. Omgeving), het Brusselse Gewest (BIM), het Waalse Gewest (DGRNE-OWD) en door de overheid van Luxemburg (MEV).

## Analysecertificaat

Uw project/verslagnummer	0461952-100	Certificaatnummer/Versie	2020104659/1
Uw projectnaam	van Kinsbergenstraat 2	Startdatum	07-Jul-2020
Uw ordernummer		Rapportagedatum	10-Jul-2020/09:25
Monsternemer	Jeffrey Glasbergen	Bijlage	A, C
Monstermatrix	Grond (AS3000)	Pagina	1/2
Projectcode	3400 - Antea - Project Stedin/Vitens		

Analyse	Eenheid	1	2	3	4	5
<b>Voorbehandeling</b>						
Cryogeen malen AS3000		Uitgevoerd	Uitgevoerd	Uitgevoerd	Uitgevoerd	Uitgevoerd
<b>Bodemkundige analyses</b>						
S Droge stof	% (m/m)	92.1	90.5	85.9	87.8	93.6
S Organische stof	% (m/m) ds	<0.7	1.0	3.8	2.0	<0.7
	Gloeirest	% (m/m) ds	99	99	96	97
S Korrelgrootte < 2 µm (Lutum)	% (m/m) ds	2.7	5.8	9.9	12.2	2.2
<b>Metalen</b>						
S Barium (Ba)	mg/kg ds	22	34	260	66	37
S Zink (Zn)	mg/kg ds	82	81	260	80	160

Nr.	Monsterschrijving	Datum monstername	Monster nr.
1	101-1 101 (10-60)	07-Jul-2020	11462446
2	102-1 102 (10-60)	07-Jul-2020	11462447
3	103-1 103 (0-20)	07-Jul-2020	11462448
4	104-1 104 (4-50)	07-Jul-2020	11462449
5	105-1 105 (10-60)	07-Jul-2020	11462450



Q: door RvA geaccrediteerde verrichting  
 R: AP04 erkende verrichting  
 S: AS SIKB erkende verrichting  
 V: VLAREL erkende verrichting

Eurofins Analytico B.V.

Gildeweg 42-46  
 3771 NB Barneveld  
 P.O. Box 459  
 3770 AL Barneveld NL  
 Tel. +31 (0)34 242 63 00  
 Fax +31 (0)34 242 63 99  
 E-mail info-env@eurofins.nl  
 Site www.eurofins.nl

BNP Paribas S.A. 227 9245 25  
 IBAN: NL71BNPA0227924525  
 BIC: BNPANL2A  
 KvK/CoC No. 09088623  
 BTW/VAT No. NL 8043.14.883.B01

Dit certificaat mag uitsluitend in zijn geheel worden gereproduceerd.  
 Eurofins Analytico B.V. is ISO 14001: 2015 gecertificeerd door TÜV  
 en erkend door het Vlaamse Gewest (OVAM en Dep. Omgeving),  
 het Brusselse Gewest (BIM), het Waalse Gewest (DGRNE-OWD)  
 en door de overheid van Luxemburg (MEV).



## Analysecertificaat

Uw project/verslagnummer	0461952-100	Certificaatnummer/Versie	2020104659/1
Uw projectnaam	van Kinsbergenstraat 2	Startdatum	07-Jul-2020
Uw ordernummer		Rapportagedatum	10-Jul-2020/09:25
Monsternemer	Jeffrey Glasbergen	Bijlage	A, C
Monstermatrix	Grond (AS3000)	Pagina	2/2
Projectcode	3400 - Antea - Project Stedin/Vitens		

Analyse	Eenheid	6	7	8
<b>Voorbehandeling</b>				
Cryogeen malen AS3000		Uitgevoerd	Uitgevoerd	Uitgevoerd
<b>Bodemkundige analyses</b>				
S Droge stof	% (m/m)	93.6	83.4	95.3
S Organische stof	% (m/m) ds	1.2	2.3	<0.7
	Gloeirest	% (m/m) ds	99	99
S Korrelgrootte < 2 µm (Lutum)	% (m/m) ds	2.8	9.9	3.9
<b>Metalen</b>				
S Barium (Ba)	mg/kg ds	32	75	<20
S Zink (Zn)	mg/kg ds	87	55	84

Nr.	Monsterschrijving	Datum monstername	Monster nr.
6	106-1 106 (10-60)	07-Jul-2020	11462451
7	107-1 107 (0-40)	07-Jul-2020	11462452
8	108-1 108 (4-50)	07-Jul-2020	11462453

Eurofins Analytico B.V.

Gildeweg 42-46  
3771 NB Barneveld  
P.O. Box 459  
3770 AL Barneveld NL

Tel. +31 (0)34 242 63 00  
Fax +31 (0)34 242 63 99  
E-mail info-env@eurofins.nl  
Site www.eurofins.nl

BNP Paribas S.A. 227 9245 25  
IBAN: NL71BNPA0227924525  
BIC: BNPANL2A  
KvK/CoC No. 09088623  
BTW/VAT No. NL 8043.14.883.B01



Q: door RvA geaccrediteerde verrichting  
R: AP04 erkende verrichting  
S: AS SIKB erkende verrichting  
V: VLAREL erkende verrichting

Dit certificaat mag uitsluitend in zijn geheel worden gereproduceerd.  
Eurofins Analytico B.V. is ISO 14001: 2015 gecertificeerd door TÜV en erkend door het Vlaamse Gewest (OVAM en Dep. Omgeving), het Brusselse Gewest (BIM), het Waalse Gewest (DGRNE-OWD) en door de overheid van Luxemburg (MEV).

Akkoord  
Pr.coörd.





**Bijlage (A) met deelmonsterinformatie behorende bij analysecertificaat 2020104659/1**

Pagina 1/1

Monster nr.	Boornr	Omschrijving	Van	Tot	Barcode	Monstername ID/Monsteromsch.
11462446	101	1	10	60	0538153226	101-1 101 (10-60)
11462447	102	1	10	60	0538153248	102-1 102 (10-60)
11462448	103	1	0	20	0538153388	103-1 103 (0-20)
11462449	104	1	4	50	0538153246	104-1 104 (4-50)
11462450	105	1	10	60	0538153229	105-1 105 (10-60)
11462451	106	1	10	60	0538153505	106-1 106 (10-60)
11462452	107	1	0	40	0538153235	107-1 107 (0-40)
11462453	108	1	4	50	0538153232	108-1 108 (4-50)



**Eurofins Analytico B.V.**

Gildeweg 42-46  
 3771 NB Barneveld  
 P.O. Box 459  
 3770 AL Barneveld NL

Tel. +31 (0)34 242 63 00  
 Fax +31 (0)34 242 63 99  
 E-mail [info-env@eurofins.nl](mailto:info-env@eurofins.nl)  
 Site [www.eurofins.nl](http://www.eurofins.nl)

BNP Paribas S.A. 227 9245 25  
 IBAN: NL71BNPA0227924525  
 BIC: BNPANL2A  
 KvK/CoC No. 09088623  
 BTW/VAT No. NL 8043.14.883.B01

Eurofins Analytico B.V. is ISO 14001: 2015 gecertificeerd door TÜV en erkend door het Vlaamse Gewest (OVAM en Dep. Omgeving), het Brusselse Gewest (BIM), het Waalse Gewest (DGRNE-OWD) en door de overheid van Luxemburg (MEV).





**Bijlage (C) met methodeverwijzingen behorende bij analysecertificaat 2020104659/1**

Pagina 1/1

Analyse	Methode	Techniek	Methode referentie
<b>Voorbehandeling</b>			
Cryogeen malen	W0106	Voorbehandeling	AS3000
<b>Bodemkundige analyses</b>			
Droge Stof	W0104	Gravimetrie	pb 3010-2 en NEN-EN 15934
Organische stof (gloeiverlies)	W0109	Gravimetrie	pb 3010-3 en NEN 5754
Korrelgrootte < 2 µm (lutum)	W0171	Sedimentatie	pb 3010-4 en NEN 5753
<b>Metalen</b>			
Barium (Ba)	W0423	ICP-MS	pb 3010-5 en NEN-EN-ISO 17294-2
Zink (Zn)	W0423	ICP-MS	pb 3010-5 en NEN-EN-ISO 17294-2

Nadere informatie over de toegepaste onderzoeksmethoden alsmede een classificatie van de meetonzekerheid staan vermeld in ons overzicht "Specificaties analysemethoden", versie juni 2019.



**Eurofins Analytico B.V.**

Gildeweg 42-46  
3771 NB Barneveld  
P.O. Box 459  
3770 AL Barneveld NL

Tel. +31 (0)34 242 63 00  
Fax +31 (0)34 242 63 99  
E-mail [info-env@eurofins.nl](mailto:info-env@eurofins.nl)  
Site [www.eurofins.nl](http://www.eurofins.nl)

BNP Paribas S.A. 227 9245 25  
IBAN: NL71BNPA0227924525  
BIC: BNPANL2A  
KvK/CoC No. 09088623  
BTW/VAT No. NL 8043.14.883.B01

Eurofins Analytico B.V. is ISO 14001: 2015 gecertificeerd door TÜV en erkend door het Vlaamse Gewest (OVAM en Dep. Omgeving), het Brusselse Gewest (BIM), het Waalse Gewest (DGRNE-OWD) en door de overheid van Luxemburg (MEV).



Antea Group  
T.a.v. Rianne Fernandes  
Postbus 10044  
1301 AA ALMERE

## Analyscertificaat

Datum: 09-Jun-2020

Hierbij ontvangt u de resultaten van het navolgende laboratoriumonderzoek.

Certificaatnummer/Versie	2020084740/1
Uw project/verslagnummer	0461952-100
Uw projectnaam	van Kinsbergenstraat 2
Uw ordernummer	
Monster(s) ontvangen	04-Jun-2020

Dit certificaat mag uitsluitend in zijn geheel worden gereproduceerd.  
De analyse resultaten hebben alleen betrekking op het beproefde object.

De grondmonsters worden tot 4 weken na datum ontvangst bewaard en watermonsters tot 2 weken na datum ontvangst. Zonder tegenbericht worden de monsters nadien afgevoerd.  
Indien de monsters langer bewaard dienen te blijven verzoeken wij U dit exemplaar uiterlijk 1 werkdag voor afloop van de standaardbewaarperiode ondertekend aan ons te retourneren. Voor de kosten van het langer bewaren van monsters verwijzen wij naar de prijslijst.

Bewaren tot:

Datum:

Naam:

Handtekening:

Wij vertrouwen erop uw opdracht hiermee naar verwachting te hebben uitgevoerd, mocht U naar aanleiding van dit analysecertificaat nog vragen hebben verzoeken wij U contact op te nemen met de afdeling Verkoop en Advies.

Met vriendelijke groet,

Eurofins Analytico B.V.



Ing. A. Veldhuizen  
Technical Manager

Eurofins Analytico B.V.

Gildeweg 42-46  
3771 NB Barneveld  
P.O. Box 459  
3770 AL Barneveld NL

Tel. +31 (0)34 242 63 00  
Fax +31 (0)34 242 63 99  
E-mail [info-env@eurofins.nl](mailto:info-env@eurofins.nl)  
Site [www.eurofins.nl](http://www.eurofins.nl)

BNP Paribas S.A. 227 9245 25  
IBAN: NL71BNPA0227924525  
BIC: BNPANL2A  
KvK/CoC No. 09088623  
BTW/VAT No. NL 8043.14.883.B01

Eurofins Analytico B.V. is ISO 14001: 2015 gecertificeerd door TÜV en erkend door het Vlaamse Gewest (OVAM en Dep. Omgeving), het Brusselse Gewest (BIM), het Waalse Gewest (DGRNE-OWD) en door de overheid van Luxemburg (MEV).

## Analysecertificaat

Uw project/verslagnummer	0461952-100	Certificaatnummer/Versie	2020084740/1
Uw projectnaam	van Kinsbergenstraat 2	Startdatum	04-Jun-2020
Uw ordernummer		Rapportagedatum	09-Jun-2020/08:48
Monsternemer	Jeffrey Glasbergen	Bijlage	A, C
Monstermatrix	Grond (AS3000)	Pagina	1/1
Projectcode	3400 - Antea - Project Stedin/Vitens		

Analyse	Eenheid	1	2	3
<b>Voorbehandeling</b>				
Cryogeen malen AS3000		Uitgevoerd	Uitgevoerd	Uitgevoerd
<b>Bodemkundige analyses</b>				
S Droge stof	% (m/m)	85.1	93.9	96.5
S Organische stof	% (m/m) ds	5.5	0.7	<0.7
	Gloeirest	% (m/m) ds	93	99
S Korrelgrootte < 2 µm (Lutum)	% (m/m) ds	17.1	2.1	<2.0
<b>Metalen</b>				
S Zink (Zn)	mg/kg ds	900	87	98

Nr.	Monsterschrijving	Datum monstername	Monster nr.
1	009-1 009 (0-30)	19-May-2020	11399496
2	010-1 010 (4-40)	19-May-2020	11399497
3	014-1 014 (4-50)	19-May-2020	11399498

Eurofins Analytico B.V.

Gildeweg 42-46  
3771 NB Barneveld  
P.O. Box 459  
3770 AL Barneveld NL

Tel. +31 (0)34 242 63 00  
Fax +31 (0)34 242 63 99  
E-mail info-env@eurofins.nl  
Site www.eurofins.nl

BNP Paribas S.A. 227 9245 25  
IBAN: NL71BNPA0227924525  
BIC: BNPANL2A  
KvK/CoC No. 09088623  
BTW/VAT No. NL 8043.14.883.B01



Q: door RvA geaccrediteerde verrichting  
R: AP04 erkende verrichting  
S: AS SIKB erkende verrichting  
V: VLAREL erkende verrichting

Dit certificaat mag uitsluitend in zijn geheel worden gereproduceerd.  
Eurofins Analytico B.V. is ISO 14001: 2015 gecertificeerd door TÜV en erkend door het Vlaamse Gewest (OVAM en Dep. Omgeving), het Brusselse Gewest (BIM), het Waalse Gewest (DGRNE-OWD) en door de overheid van Luxemburg (MEV).

Akkoord  
Pr.coörd.





**Bijlage (A) met deelmonsterinformatie behorende bij analysecertificaat 2020084740/1**

Pagina 1/1

Monster nr.	Boornr	Omschrijving	Van	Tot	Barcode	Monstername ID/Monsteromsch.
11399496	009	1	0	30	0537929536	009-1 009 (0-30)
11399497	010	1	4	40	0538154833	010-1 010 (4-40)
11399498	014	1	4	50	0538154383	014-1 014 (4-50)



**Eurofins Analytico B.V.**

Gildeweg 42-46  
 3771 NB Barneveld  
 P.O. Box 459  
 3770 AL Barneveld NL  
 Tel. +31 (0)34 242 63 00  
 Fax +31 (0)34 242 63 99  
 E-mail [info-env@eurofins.nl](mailto:info-env@eurofins.nl)  
 Site [www.eurofins.nl](http://www.eurofins.nl)

BNP Paribas S.A. 227 9245 25  
 IBAN: NL71BNPA0227924525  
 BIC: BNPANL2A  
 KvK/CoC No. 09088623  
 BTW/VAT No. NL 8043.14.883.B01

Eurofins Analytico B.V. is ISO 14001: 2015 gecertificeerd door TÜV en erkend door het Vlaamse Gewest (OVAM en Dep. Omgeving), het Brusselse Gewest (BIM), het Waalse Gewest (DGRNE-OWD) en door de overheid van Luxemburg (MEV).



**Bijlage (C) met methodeverwijzingen behorende bij analysecertificaat 2020084740/1**

Pagina 1/1

Analyse	Methode	Techniek	Methode referentie
<b>Voorbehandeling</b>			
Cryogeen malen	W0106	Voorbehandeling	AS3000
<b>Bodemkundige analyses</b>			
Droge Stof	W0104	Gravimetrie	pb 3010-2 en NEN-EN 15934
Organische stof (gloeiverlies)	W0109	Gravimetrie	pb 3010-3 en NEN 5754
Korrelgrootte < 2 µm (lutum)	W0171	Sedimentatie	pb 3010-4 en NEN 5753
<b>Metalen</b>			
Zink (Zn)	W0423	ICP-MS	pb 3010-5 en NEN-EN-ISO 17294-2

Nadere informatie over de toegepaste onderzoeksmethoden alsmede een classificatie van de meetonzekerheid staan vermeld in ons overzicht "Specificaties analysemethoden", versie juni 2019.



**Eurofins Analytico B.V.**

Gildeweg 42-46  
3771 NB Barneveld  
P.O. Box 459  
3770 AL Barneveld NL

Tel. +31 (0)34 242 63 00  
Fax +31 (0)34 242 63 99  
E-mail [info-env@eurofins.nl](mailto:info-env@eurofins.nl)  
Site [www.eurofins.nl](http://www.eurofins.nl)

BNP Paribas S.A. 227 9245 25  
IBAN: NL71BNPA0227924525  
BIC: BNPANL2A  
KvK/CoC No. 09088623  
BTW/VAT No. NL 8043.14.883.B01

Eurofins Analytico B.V. is ISO 14001: 2015 gecertificeerd door TÜV en erkend door het Vlaamse Gewest (OVAM en Dep. Omgeving), het Brusselse Gewest (BIM), het Waalse Gewest (DGRNE-OWD) en door de overheid van Luxemburg (MEV).



Antea Group  
T.a.v. Rianne Fernandes  
Postbus 10044  
1301 AA ALMERE

## Analyscertificaat

Datum: 02-Jul-2020

Hierbij ontvangt u de resultaten van het navolgende laboratoriumonderzoek.

Certificaatnummer/Versie	2020100416/1
Uw project/verslagnummer	0461952-100
Uw projectnaam	van Kinsbergenstraat 2
Uw ordernummer	
Monster(s) ontvangen	30-Jun-2020

Dit certificaat mag uitsluitend in zijn geheel worden gereproduceerd.  
De analyse resultaten hebben alleen betrekking op het beproefde object.

De grondmonsters worden tot 4 weken na datum ontvangst bewaard en watermonsters tot 2 weken na datum ontvangst. Zonder tegenbericht worden de monsters nadien afgevoerd.  
Indien de monsters langer bewaard dienen te blijven verzoeken wij U dit exemplaar uiterlijk 1 werkdag voor afloop van de standaardbewaarperiode ondertekend aan ons te retourneren. Voor de kosten van het langer bewaren van monsters verwijzen wij naar de prijslijst.

Bewaren tot:

Datum:

Naam:

Handtekening:

Wij vertrouwen erop uw opdracht hiermee naar verwachting te hebben uitgevoerd, mocht U naar aanleiding van dit analyscertificaat nog vragen hebben verzoeken wij U contact op te nemen met de afdeling Verkoop en Advies.

Met vriendelijke groet,

Eurofins Analytico B.V.



Ing. A. Veldhuizen  
Technical Manager

Eurofins Analytico B.V.

Gildeweg 42-46  
3771 NB Barneveld  
P.O. Box 459  
3770 AL Barneveld NL

Tel. +31 (0)34 242 63 00  
Fax +31 (0)34 242 63 99  
E-mail [info-env@eurofins.nl](mailto:info-env@eurofins.nl)  
Site [www.eurofins.nl](http://www.eurofins.nl)

BNP Paribas S.A. 227 9245 25  
IBAN: NL71BNPA0227924525  
BIC: BNPANL2A  
KvK/CoC No. 09088623  
BTW/VAT No. NL 8043.14.883.B01

Eurofins Analytico B.V. is ISO 14001: 2015 gecertificeerd door TÜV en erkend door het Vlaamse Gewest (OVAM en Dep. Omgeving), het Brusselse Gewest (BIM), het Waalse Gewest (DGRNE-OWD) en door de overheid van Luxemburg (MEV).

## Analysecertificaat

Uw project/verslagnummer	0461952-100	Certificaatnummer/Versie	2020100416/1
Uw projectnaam	van Kinsbergenstraat 2	Startdatum	30-Jun-2020
Uw ordernummer		Rapportagedatum	02-Jul-2020/11:11
Monsternemer	Jeffrey Glasbergen	Bijlage	A, C
Monstermatrix	Grond (AS3000)	Pagina	1/1
Projectcode	3400 - Antea - Project Stedin/Vitens		

Analyse	Eenheid	1	2	3
<b>Voorbehandeling</b>				
Cryogeen malen AS3000		Uitgevoerd	Uitgevoerd	Uitgevoerd
<b>Bodemkundige analyses</b>				
S Droge stof	% (m/m)	85.1	93.9	96.5
S Organische stof	% (m/m) ds	5.5	0.7	<0.7
	Gloeirest	% (m/m) ds	93	99
S Korrelgrootte < 2 µm (Lutum)	% (m/m) ds	17.1	2.1	<2.0
<b>Metalen</b>				
S Barium (Ba)	mg/kg ds	950	27	<20

### Nr. Monsteromschrijving

Nr.	Monsteromschrijving	Datum monstername	Monster nr.
1	009-1 009 (0-30)	19-May-2020	11449610
2	010-1 010 (4-40)	19-May-2020	11449611
3	014-1 014 (4-50)	19-May-2020	11449612

Eurofins Analytico B.V.

Gildeweg 42-46  
3771 NB Barneveld  
P.O. Box 459  
3770 AL Barneveld NL

Tel. +31 (0)34 242 63 00  
Fax +31 (0)34 242 63 99  
E-mail info-env@eurofins.nl  
Site www.eurofins.nl

BNP Paribas S.A. 227 9245 25  
IBAN: NL71BNPA0227924525  
BIC: BNPANL2A  
KvK/CoC No. 09088623  
BTW/VAT No. NL 8043.14.883.B01



Q: door RvA geaccrediteerde verrichting  
R: AP04 erkende verrichting  
S: AS SIKB erkende verrichting  
V: VLAREL erkende verrichting

Dit certificaat mag uitsluitend in zijn geheel worden gereproduceerd.  
Eurofins Analytico B.V. is ISO 14001: 2015 gecertificeerd door TÜV en erkend door het Vlaamse Gewest (OVAM en Dep. Omgeving), het Brusselse Gewest (BIM), het Waalse Gewest (DGRNE-OWD) en door de overheid van Luxemburg (MEV).

Akkoord  
Pr.coörd.



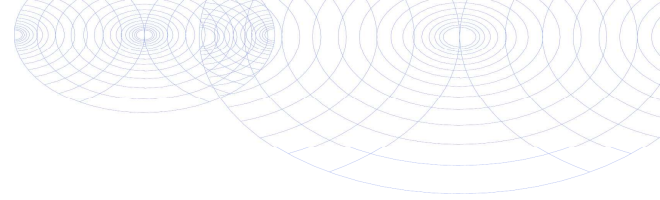

**Bijlage (A) met deelmonsterinformatie behorende bij analysecertificaat 2020100416/1**

Pagina 1/1

Monster nr.	Boornr	Omschrijving	Van	Tot	Barcode	Monstername ID/Monsteromsch.
11449610	009	1	0	30	0537929536	009-1 009 (0-30)
11449611	010	1	4	40	0538154833	010-1 010 (4-40)
11449612	014	1	4	50	0538154383	014-1 014 (4-50)



**Eurofins Analytico B.V.**

Gildeweg 42-46  
 3771 NB Barneveld  
 P.O. Box 459  
 3770 AL Barneveld NL  
 Tel. +31 (0)34 242 63 00  
 Fax +31 (0)34 242 63 99  
 E-mail [info-env@eurofins.nl](mailto:info-env@eurofins.nl)  
 Site [www.eurofins.nl](http://www.eurofins.nl)

BNP Paribas S.A. 227 9245 25  
 IBAN: NL71BNPA0227924525  
 BIC: BNPANL2A  
 KvK/CoC No. 09088623  
 BTW/VAT No. NL 8043.14.883.B01

Eurofins Analytico B.V. is ISO 14001: 2015 gecertificeerd door TÜV en erkend door het Vlaamse Gewest (OVAM en Dep. Omgeving), het Brusselse Gewest (BIM), het Waalse Gewest (DGRNE-OWD) en door de overheid van Luxemburg (MEV).





**Bijlage (C) met methodeverwijzingen behorende bij analysecertificaat 2020100416/1**

Pagina 1/1

Analyse	Methode	Techniek	Methode referentie
<b>Voorbehandeling</b>			
Cryogeen malen	W0106	Voorbehandeling	AS3000
<b>Bodemkundige analyses</b>			
Droge Stof	W0104	Gravimetrie	pb 3010-2 en NEN-EN 15934
Organische stof (gloeiverlies)	W0109	Gravimetrie	pb 3010-3 en NEN 5754
Korrelgrootte < 2 µm (lutum)	W0171	Sedimentatie	pb 3010-4 en NEN 5753
<b>Metalen</b>			
Barium (Ba)	W0423	ICP-MS	pb 3010-5 en NEN-EN-ISO 17294-2

Nadere informatie over de toegepaste onderzoeksmethoden alsmede een classificatie van de meetonzekerheid staan vermeld in ons overzicht "Specificaties analysemethoden", versie juni 2019.



**Eurofins Analytico B.V.**

Gildeweg 42-46  
3771 NB Barneveld  
P.O. Box 459  
3770 AL Barneveld NL

Tel. +31 (0)34 242 63 00  
Fax +31 (0)34 242 63 99  
E-mail [info-env@eurofins.nl](mailto:info-env@eurofins.nl)  
Site [www.eurofins.nl](http://www.eurofins.nl)

BNP Paribas S.A. 227 9245 25  
IBAN: NL71BNPA0227924525  
BIC: BNPANL2A  
KvK/CoC No. 09088623  
BTW/VAT No. NL 8043.14.883.B01

Eurofins Analytico B.V. is ISO 14001: 2015 gecertificeerd door TÜV en erkend door het Vlaamse Gewest (OVAM en Dep. Omgeving), het Brusselse Gewest (BIM), het Waalse Gewest (DGRNE-OWD) en door de overheid van Luxemburg (MEV).



Antea Group  
T.a.v. Rianne Fernandes  
Postbus 10044  
1301 AA ALMERE

## Analyscertificaat

Datum: 12-May-2020

Hierbij ontvangt u de resultaten van het navolgende laboratoriumonderzoek.

Certificaatnummer/Versie	2020070976/1
Uw project/verslagnummer	04619252-100
Uw projectnaam	van Kinsbergenstraat 2
Uw ordernummer	
Monster(s) ontvangen	11-May-2020

Dit certificaat mag uitsluitend in zijn geheel worden gereproduceerd.  
De analyse resultaten hebben alleen betrekking op het beproefde object.

De grondmonsters worden tot 4 weken na datum ontvangst bewaard en watermonsters tot 2 weken na datum ontvangst. Zonder tegenbericht worden de monsters nadien afgevoerd.  
Indien de monsters langer bewaard dienen te blijven verzoeken wij U dit exemplaar uiterlijk 1 werkdag voor afloop van de standaardbewaarperiode ondertekend aan ons te retourneren. Voor de kosten van het langer bewaren van monsters verwijzen wij naar de prijslijst.

Bewaren tot:

Datum:

Naam:

Handtekening:

Wij vertrouwen erop uw opdracht hiermee naar verwachting te hebben uitgevoerd, mocht U naar aanleiding van dit analysecertificaat nog vragen hebben verzoeken wij U contact op te nemen met de afdeling Verkoop en Advies.

Met vriendelijke groet,

Eurofins Analytico B.V.



Ing. A. Veldhuizen  
Technical Manager

Eurofins Analytico B.V.

Gildeweg 42-46  
3771 NB Barneveld  
P.O. Box 459  
3770 AL Barneveld NL

Tel. +31 (0)34 242 63 00  
Fax +31 (0)34 242 63 99  
E-mail [info-env@eurofins.nl](mailto:info-env@eurofins.nl)  
Site [www.eurofins.nl](http://www.eurofins.nl)

BNP Paribas S.A. 227 9245 25  
IBAN: NL71BNPA0227924525  
BIC: BNPANL2A  
KvK/CoC No. 09088623  
BTW/VAT No. NL 8043.14.883.B01

Eurofins Analytico B.V. is ISO 14001: 2015 gecertificeerd door TÜV en erkend door het Vlaamse Gewest (OVAM en Dep. Omgeving), het Brusselse Gewest (BIM), het Waalse Gewest (DGRNE-OWD) en door de overheid van Luxemburg (MEV).



## Analysecertificaat

Uw project/verslagnummer	04619252-100	Certificaatnummer/Versie	2020070976/1
Uw projectnaam	van Kinsbergenstraat 2	Startdatum	11-May-2020
Uw ordernummer		Rapportagedatum	12-May-2020/19:00
		Bijlage	A, B, C
		Pagina	1/1
Monsternemer	Pepijn Aarts		
Monstermatrix	Asbestverdachte grond		
Projectcode	3400 - Antea - Project Netwerkbeheerders		

Analyse	Eenheid	1
<b>Bodemkundige analyses</b>		
Droge stof (Extern)	% (m/m)	92.9 <sup>1)</sup>
<b>Extern / Overig onderzoek</b>		
In behandeling genomen hoeveelheid	kg	10.9 <sup>2)</sup>
Asbest fractie 0,5-1mm	mg	0.0 <sup>2)</sup>
Asbest fractie 1-2mm	mg	0.0 <sup>2)</sup>
Asbest fractie 2-4mm	mg	0.0 <sup>2)</sup>
Asbest fractie 4-8mm	mg	0.0 <sup>2)</sup>
Asbest fractie 8-20mm	mg	0.0 <sup>2)</sup>
Asbest fractie >20mm	mg	0.0 <sup>2)</sup>
Asbest (som)	mg	<4.4 <sup>2)</sup>
Asbest in grond	mg/kg ds	<0.5 <sup>2)</sup>
Gemeten Asbestconcentratie	mg/kg ds	<0.5 <sup>2)</sup>
Gemeten concentratie Chrysotiel	mg/kg ds	<0.5 <sup>2)</sup>
Gemeten concentratie Amfibool	mg/kg ds	0.0 <sup>2)</sup>
Totaal asbest hechtgebonden	mg/kg ds	0.0 <sup>2)</sup>
Totaal asbest niet hechtgebonden	mg/kg ds	0.0 <sup>2)</sup>

**Nr. Monsteromschrijving**  
1 ASMM01 am007 (0-50)

**Datum monstername** 07-May-2020  
**Monster nr.** 11354651

Q: door RVA geaccrediteerde verrichting  
R: AP04 erkende verrichting  
S: AS SIKB erkende verrichting  
V: VLAREL erkende verrichting

**Akkoord**  
**Pr.coörd.**

VA

Eurofins Analytico B.V.

Dit certificaat mag uitsluitend in zijn geheel worden gereproduceerd.  
Eurofins Analytico B.V. is ISO 14001: 2015 gecertificeerd door TÜV en erkend door het Vlaamse Gewest (OVAM en Dep. Omgeving), het Brusselse Gewest (BIM), het Waalse Gewest (DGRNE-OWD) en door de overheid van Luxemburg (MEV).

Gildeweg 42-46 Tel. +31 (0)34 242 63 00  
3771 NB Barneveld Fax +31 (0)34 242 63 99  
P.O. Box 459 E-mail info-env@eurofins.nl  
3770 AL Barneveld NL Site www.eurofins.nl

BNP Paribas S.A. 227 9245 25  
IBAN: NL71BNPA0227924525  
BIC: BNPANL2A  
KvK/CoC No. 09088623  
BTW/VAT No. NL 8043.14.883.B01

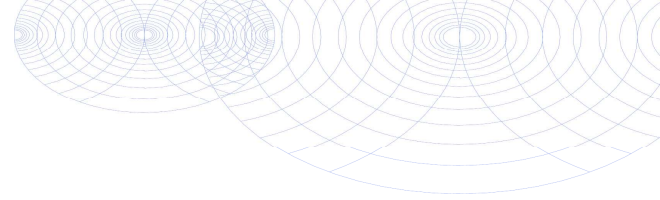

**Bijlage (A) met deelmonsterinformatie behorende bij analysecertificaat 2020070976/1**

Pagina 1/1

Monster nr.	Boornr	Omschrijving	Van	Tot	Barcode	Monstername ID/Monsteromsch.
11354651	am007	1	0	50	1599568MG	ASMM01 am007 (0-50)



**Eurofins Analytico B.V.**

Gildeweg 42-46  
3771 NB Barneveld  
P.O. Box 459  
3770 AL Barneveld NL

Tel. +31 (0)34 242 63 00  
Fax +31 (0)34 242 63 99  
E-mail [info-env@eurofins.nl](mailto:info-env@eurofins.nl)  
Site [www.eurofins.nl](http://www.eurofins.nl)

BNP Paribas S.A. 227 9245 25  
IBAN: NL71BNPA0227924525  
BIC: BNPANL2A  
KvK/CoC No. 09088623  
BTW/VAT No. NL 8043.14.883.B01

Eurofins Analytico B.V. is ISO 14001: 2015 gecertificeerd door TÜV en erkend door het Vlaamse Gewest (OVAM en Dep. Omgeving), het Brusselse Gewest (BIM), het Waalse Gewest (DGRNE-OWD) en door de overheid van Luxemburg (MEV).

**Bijlage (B) met opmerkingen behorende bij analysecertificaat 2020070976/1**

Pagina 1/1

**Opmerking 1)**

Deze bepaling is uitgevoerd bij Eurofins Omegam (L086).

**Opmerking 2)**

Deze bepaling is uitbesteed bij L086.

**Eurofins Analytico B.V.**

Gildeweg 42-46      Tel. +31 (0)34 242 63 00  
3771 NB Barneveld      Fax +31 (0)34 242 63 99  
P.O. Box 459      E-mail [info-env@eurofins.nl](mailto:info-env@eurofins.nl)  
3770 AL Barneveld NL      Site [www.eurofins.nl](http://www.eurofins.nl)

BNP Paribas S.A. 227 9245 25  
IBAN: NL71BNPA0227924525  
BIC: BNPNL2A  
KvK/CoC No. 09088623  
BTW/VAT No. NL 8043.14.883.B01

Eurofins Analytico B.V. is ISO 14001: 2015 gecertificeerd door TÜV en erkend door het Vlaamse Gewest (OVAM en Dep. Omgeving), het Brusselse Gewest (BIM), het Waalse Gewest (DGRNE-OWD) en door de overheid van Luxemburg (MEV).



**Bijlage (C) met methodeverwijzingen behorende bij analysecertificaat 2020070976/1**

Pagina 1/1

Analyse	Methode	Techniek	Methode referentie
<b>Bodemkundige analyses</b>			
Droge stof (uitbesteed)	W0004	Extern	Uitbesteding
<b>Extern / Overig onderzoek</b>			
Asbest Grond NEN5898 2016	W0004	Microscopie	NEN 5898

Nadere informatie over de toegepaste onderzoeksmethoden alsmede een classificatie van de meetonzekerheid staan vermeld in ons overzicht "Specificaties analysemethoden", versie juni 2019.



**Eurofins Analytico B.V.**

Gildeweg 42-46  
3771 NB Barneveld  
P.O. Box 459  
3770 AL Barneveld NL

Tel. +31 (0)34 242 63 00  
Fax +31 (0)34 242 63 99  
E-mail [info-env@eurofins.nl](mailto:info-env@eurofins.nl)  
Site [www.eurofins.nl](http://www.eurofins.nl)

BNP Paribas S.A. 227 9245 25  
IBAN: NL71BNPA0227924525  
BIC: BNPANL2A  
KvK/CoC No. 09088623  
BTW/VAT No. NL 8043.14.883.B01

Eurofins Analytico B.V. is ISO 14001: 2015 gecertificeerd door TÜV en erkend door het Vlaamse Gewest (OVAM en Dep. Omgeving), het Brusselse Gewest (BIM), het Waalse Gewest (DGRNE-OWD) en door de overheid van Luxemburg (MEV).

**ANALYSECERTIFICAAT**

**Project code** : 1034665  
**Uw Project omschrijving** : 2020070976-04619252-100  
**Opdrachtgever** : Eurofins Analytico B.V.

**Monstercode** : 6326328  
**Uw referentie** : ASMM01 am007 (0-50)  
**Opgegeven bemonsteringsdatum** : 07/05/2020

## Asbestonderzoek

Initialen analist : M.A.  
 Datum geanalyseerd : 12-05-2020

Analyse is uitgevoerd conform NEN 5898 (S).

Massa aangeleverde monster : 10900 g  
 Droge massa aangeleverde monster : 10126 g  
 Percentage droogrest : **92,9** m/m %  
 Type zieving : nat

zeef fractie (mm)	massa zeef fractie (gram)	percentage zeef fractie (m/m %)	massa onderzocht (gram)	percentage onderzocht (m/m %)	aantal asbest (deeltjes)	massa asbest-houdend materiaal (mg)
<0,5 mm	8969,1	90,8	12,7	0,14	n.v.t.	n.v.t.
0,5-1 mm	261,9	2,7	40,0	15,27	0	0,0
1-2 mm	288,1	2,9	129,3	44,88	0	0,0
2-4 mm	123,1	1,2	123,1	100,00	0	0,0
4-8 mm	99,1	1,0	99,1	100,00	0	0,0
8-20 mm	97,5	1,0	97,5	100,00	0	0,0
>20 mm	36,5	0,4	36,5	100,00	0	0,0
<b>Totaal</b>	<b>9875,3</b>	<b>100,0</b>	<b>538,2</b>		<b>0</b>	<b>0,0</b>

zeef fractie (mm)	asbest totaal			serpentiin asbest			amfibool asbest		
	gehalte asbest (mg/kg ds)	ondergrens (mg/kg ds)	bovengrens (mg/kg ds)	gehalte asbest (mg/kg ds)	ondergrens (mg/kg ds)	bovengrens (mg/kg ds)	gehalte asbest (mg/kg ds)	ondergrens (mg/kg ds)	bovengrens (mg/kg ds)
<0,5 mm	-								
0,5-1 mm	0,0	0,0	0,2	0,0	0,0	0,2	0,0	0,0	0,0
1-2 mm	0,0	0,0	0,2	0,0	0,0	0,2	0,0	0,0	0,0
2-4 mm	0,0	0,0	0,0	0,0	0,0	0,0	0,0	0,0	0,0
4-8 mm	0,0	0,0	0,0	0,0	0,0	0,0	0,0	0,0	0,0
8-20 mm	0,0	0,0	0,0	0,0	0,0	0,0	0,0	0,0	0,0
>20 mm	0,0	0,0	0,0	0,0	0,0	0,0	0,0	0,0	0,0
<b>Totaal</b>	<b>&lt;0,5</b>	<b>0,0</b>	<b>0,4</b>	<b>&lt;0,5</b>	<b>0,0</b>	<b>0,4</b>	<b>0,0</b>	<b>0,0</b>	<b>0,0</b>

Aangetroffen type asbest : Geen  
 Bijzonderheden waargenomen : Geen

Serpentiin asbest is chrysotiel.  
 Amfibool asbest is amosiet, crocidoliet, actinoliet, anthophylliet en tremoliet.

De bepalingsgrens is bepaald voor de zeef fracties kleiner dan 4 mm. De totale bepalingsgrens is verkregen door de bepalingsgrenzen van de afzonderlijke zeef fracties te sommeren.  
 Het materiaal is middels polarisatiemicroscopie onderzocht, de analyse is uitgevoerd conform NEN 5896.

gebondenheid	serpentiin asbest	amfibool asbest	totaal afgerond
hecht	0,0	0,0	0,0
niet hecht	0,0	0,0	0,0
<b>totaal afgerond</b>	<b>0,0</b>	<b>0,0</b>	

Gewogen concentratie (serpentiinasbestconcentratie vermeerderd met 10 maal de amfiboolasbestconcentratie) is: **<0,5 mg/kg ds**

De gewogen asbestconcentratie wordt berekend uit de niet-afgeronde gehalten aan serpentiin en amfibool asbest. De weergegeven resultaten zijn afgerond.

Verklaring kwalitatief onderzoek zeef fractie <0,5 mm:  
 - : geen asbest waargenomen

---



---

**ANALYSECERTIFICAAT**

---

**Project code** : 1034665  
**Uw Project omschrijving** : 2020070976-04619252-100  
**Opdrachtgever** : Eurofins Analytico B.V.

---

## Opmerkingen m.b.t. analyses

---

### Opmerking(en) algemeen

De volgende informatie is indien van toepassing verstrekt door de opdrachtgever: Project omschrijving, Monsterreferentie(s), Opgegeven bemonsteringsdatum, Matrix, Monsterdiepte, Potnr (Barcode), Veldgegevens, Veldwaarnemingen en Bemonsteringsdata. De opgegeven bemonsteringsdatum kan van invloed zijn op de geldigheid van de resultaten.

### Asbest

Individuele monsters van dit project zijn als asbest verdacht gekwalificeerd. De analysedeelmonsters zijn met beschermende maatregelen in het laboratorium in behandeling genomen.

---

Opmerking bij project:	- Eurofins Omegam heeft het asbestonderzoek in dit/deze monster(s) uitgevoerd volgens de NEN 5898, en zoals beschreven in een aparte bijlage als onderdeel van dit analysecertificaat. Voor de analyseresultaten van het asbestonderzoek geldt dat Eurofins Omegam de analyse heeft uitgevoerd in de monsters die de opdrachtgever, zoals deze staan vermeld in de koptekst van dit analysecertificaat, zelf heeft genomen of laten nemen en aan Eurofins Omegam heeft aangeboden. Eurofins Omegam draagt geen verantwoordelijkheid inzake de herkomst en representativiteit alsmede de veiligheid tijdens de monsterneming.
------------------------	--

---



---



---

**A N A L Y S E C E R T I F I C A A T**

---

**Project code** : 1034665  
**Uw Project omschrijving** : 2020070976-04619252-100  
**Opdrachtgever** : Eurofins Analytico B.V.

---

**Barcodeschema's**

---

<i>Monstercode</i>	<i>Uw referentie</i>	<i>uw monsterref.</i>	<i>uw diepte</i>	<i>uw barcode</i>
6326328	ASMM01 am007 (0-50)	am007	0-.5	1599568MG

---

---



---

**ANALYSECERTIFICAAT**

---

**Project code** : 1034665  
**Uw Project omschrijving** : 2020070976-04619252-100  
**Opdrachtgever** : Eurofins Analytico B.V.

---

## Analysemethoden in Grond (AS3000)

AS3000

In dit analysecertificaat zijn de met 'S' gemerkte analyses uitgevoerd volgens de analysemethoden beschreven in het "Accreditatieschema Laboratoriumanalyses voor grond-, waterbodem- en grondwateronderzoek (AS SIKB 3000)". Het laboratoriumonderzoek is uitgevoerd volgens de onderstaande analysemethoden. Deze analyses zijn vastgelegd in het geldende accreditatie-certificaat met bijbehorende verrichtingenlijst L086 van Eurofins Omegam BV.

Asbestonderzoek : Conform AS3070 prestatieblad 1 en NEN 5898

---



Antea Group  
T.a.v. Rianne Fernandes  
Postbus 10044  
1301 AA ALMERE

## Analyscertificaat

Datum: 26-May-2020

Hierbij ontvangt u de resultaten van het navolgende laboratoriumonderzoek.

Certificaatnummer/Versie	2020076820/1
Uw project/verslagnummer	0461952-100
Uw projectnaam	van Kinsbergenstraat 2
Uw ordernummer	
Monster(s) ontvangen	20-May-2020

Dit certificaat mag uitsluitend in zijn geheel worden gereproduceerd.  
De analyse resultaten hebben alleen betrekking op het beproefde object.

De grondmonsters worden tot 4 weken na datum ontvangst bewaard en watermonsters tot 2 weken na datum ontvangst. Zonder tegenbericht worden de monsters nadien afgevoerd.  
Indien de monsters langer bewaard dienen te blijven verzoeken wij U dit exemplaar uiterlijk 1 werkdag voor afloop van de standaardbewaarperiode ondertekend aan ons te retourneren. Voor de kosten van het langer bewaren van monsters verwijzen wij naar de prijslijst.

Bewaren tot:

Datum:

Naam:

Handtekening:

Wij vertrouwen erop uw opdracht hiermee naar verwachting te hebben uitgevoerd, mocht U naar aanleiding van dit analysecertificaat nog vragen hebben verzoeken wij U contact op te nemen met de afdeling Verkoop en Advies.

Met vriendelijke groet,

Eurofins Analytico B.V.



Ing. A. Veldhuizen  
Technical Manager

Eurofins Analytico B.V.

Gildeweg 42-46  
3771 NB Barneveld  
P.O. Box 459  
3770 AL Barneveld NL

Tel. +31 (0)34 242 63 00  
Fax +31 (0)34 242 63 99  
E-mail [info-env@eurofins.nl](mailto:info-env@eurofins.nl)  
Site [www.eurofins.nl](http://www.eurofins.nl)

BNP Paribas S.A. 227 9245 25  
IBAN: NL71BNPA0227924525  
BIC: BNPANL2A  
KvK/CoC No. 09088623  
BTW/VAT No. NL 8043.14.883.B01

Eurofins Analytico B.V. is ISO 14001: 2015 gecertificeerd door TÜV en erkend door het Vlaamse Gewest (OVAM en Dep. Omgeving), het Brusselse Gewest (BIM), het Waalse Gewest (DGRNE-OWD) en door de overheid van Luxemburg (MEV).

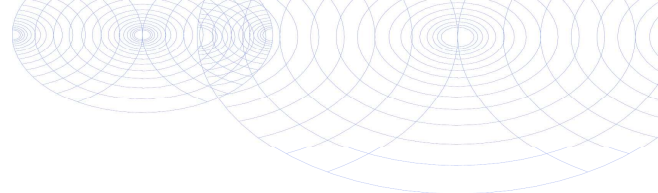

## Analysecertificaat

Uw project/verslagnummer	0461952-100	Certificaatnummer/Versie	2020076820/1
Uw projectnaam	van Kinsbergenstraat 2	Startdatum	20-May-2020
Uw ordernummer		Rapportagedatum	26-May-2020/20:22
		Bijlage	A, B, C
Monsternemer	Jeffrey Glasbergen	Pagina	1/1
Monstermatrix	Asbestverdachte grond		
Projectcode	3400 - Antea - Project Netwerkbeheerders		

Analyse	Eenheid	1	2
<b>Bodemkundige analyses</b>			
Droge stof (Extern)	% (m/m)	91.8 <sup>1)</sup>	84.1 <sup>1)</sup>
<b>Extern / Overig onderzoek</b>			
In behandeling genomen hoeveelheid	kg	14.6 <sup>2)</sup>	14.8 <sup>2)</sup>
Asbest fractie 0,5-1mm	mg	0.0 <sup>2)</sup>	0.0 <sup>2)</sup>
Asbest fractie 1-2mm	mg	0.0 <sup>2)</sup>	0.0 <sup>2)</sup>
Asbest fractie 2-4mm	mg	0.0 <sup>2)</sup>	0.0 <sup>2)</sup>
Asbest fractie 4-8mm	mg	0.0 <sup>2)</sup>	0.0 <sup>2)</sup>
Asbest fractie 8-20mm	mg	0.0 <sup>2)</sup>	0.0 <sup>2)</sup>
Asbest fractie >20mm	mg	0.0 <sup>2)</sup>	0.0 <sup>2)</sup>
Asbest (som)	mg	<3.2 <sup>2)</sup>	<5.1 <sup>2)</sup>
Asbest in grond	mg/kg ds	<0.3 <sup>2)</sup>	<0.5 <sup>2)</sup>
Gemeten Asbestconcentratie	mg/kg ds	<0.3 <sup>2)</sup>	<0.5 <sup>2)</sup>
Gemeten concentratie Chrysotiel	mg/kg ds	<0.3 <sup>2)</sup>	<0.5 <sup>2)</sup>
Gemeten concentratie Amfibool	mg/kg ds	0.0 <sup>2)</sup>	0.0 <sup>2)</sup>
Totaal asbest hechtgebonden	mg/kg ds	0.0 <sup>2)</sup>	0.0 <sup>2)</sup>
Totaal asbest niet hechtgebonden	mg/kg ds	0.0 <sup>2)</sup>	0.0 <sup>2)</sup>

### Nr. Monsteromschrijving

Nr.	Monsteromschrijving	Datum monstername	Monster nr.
1	ASMM02 AMM03 (5-50)	19-May-2020	11373827
2	ASMM03 AMM04 (0-50)	19-May-2020	11373828

Q: door RVA geaccrediteerde verrichting  
 R: AP04 erkende verrichting  
 S: AS SIKB erkende verrichting  
 V: VLAREL erkende verrichting

**Akkoord  
Pr.coörd.**

VA

Eurofins Analytico B.V.

Dit certificaat mag uitsluitend in zijn geheel worden gereproduceerd.

Gildeweg 42-46  
 3771 NB Barneveld  
 P.O. Box 459  
 3770 AL Barneveld NL  
 Tel. +31 (0)34 242 63 00  
 Fax +31 (0)34 242 63 99  
 E-mail info-env@eurofins.nl  
 Site www.eurofins.nl

BNP Paribas S.A. 227 9245 25  
 IBAN: NL71BNPA0227924525  
 BIC: BNPANL2A  
 KvK/CoC No. 09088623  
 BTW/VAT No. NL 8043.14.883.B01

Eurofins Analytico B.V. is ISO 14001: 2015 gecertificeerd door TÜV en erkend door het Vlaamse Gewest (OVAM en Dep. Omgeving), het Brusselse Gewest (BIM), het Waalse Gewest (DGRNE-OWD) en door de overheid van Luxemburg (MEV).



**Bijlage (A) met deelmonsterinformatie behorende bij analysecertificaat 2020076820/1**

Pagina 1/1

Monster nr.	Boornr	Omschrijving	Van	Tot	Barcode	Monstername ID/Monsteromsch.
11373827	AMM03	1	5	50	e1883588c	ASMM02 AMM03 (5-50)
11373828	AMM04	AMM04	0	50	e1883589d	ASMM03 AMM04 (0-50)



**Eurofins Analytico B.V.**

Gildeweg 42-46  
 3771 NB Barneveld  
 P.O. Box 459  
 3770 AL Barneveld NL

Tel. +31 (0)34 242 63 00  
 Fax +31 (0)34 242 63 99  
 E-mail [info-env@eurofins.nl](mailto:info-env@eurofins.nl)  
 Site [www.eurofins.nl](http://www.eurofins.nl)

BNP Paribas S.A. 227 9245 25  
 IBAN: NL71BNPA0227924525  
 BIC: BNPANL2A  
 KvK/CoC No. 09088623  
 BTW/VAT No. NL 8043.14.883.B01

Eurofins Analytico B.V. is ISO 14001: 2015 gecertificeerd door TÜV en erkend door het Vlaamse Gewest (OVAM en Dep. Omgeving), het Brusselse Gewest (BIM), het Waalse Gewest (DGRNE-OWD) en door de overheid van Luxemburg (MEV).

**Bijlage (B) met opmerkingen behorende bij analysecertificaat 2020076820/1**

Pagina 1/1

**Opmerking 1)**

Deze bepaling is uitgevoerd bij Eurofins Omegam (L086).

**Opmerking 2)**

Deze bepaling is uitgevoerd bij Eurofins Omegam (L086).

**Eurofins Analytico B.V.**

Gildeweg 42-46      Tel. +31 (0)34 242 63 00  
3771 NB Barneveld      Fax +31 (0)34 242 63 99  
P.O. Box 459      E-mail [info-env@eurofins.nl](mailto:info-env@eurofins.nl)  
3770 AL Barneveld NL      Site [www.eurofins.nl](http://www.eurofins.nl)

BNP Paribas S.A. 227 9245 25  
IBAN: NL71BNPA0227924525  
BIC: BNPNL2A  
KvK/CoC No. 09088623  
BTW/VAT No. NL 8043.14.883.B01

Eurofins Analytico B.V. is ISO 14001: 2015 gecertificeerd door TÜV en erkend door het Vlaamse Gewest (OVAM en Dep. Omgeving), het Brusselse Gewest (BIM), het Waalse Gewest (DGRNE-OWD) en door de overheid van Luxemburg (MEV).

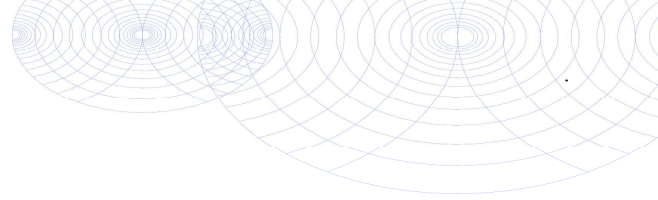

**Bijlage (C) met methodeverwijzingen behorende bij analysecertificaat 2020076820/1**

Pagina 1/1

Analyse	Methode	Techniek	Methode referentie
<b>Bodemkundige analyses</b>			
Droge stof (uitbesteed)	W0004	Extern	Uitbesteding
<b>Extern / Overig onderzoek</b>			
Asbest Grond NEN5898 2016	W0004	Microscopie	NEN 5898

Nadere informatie over de toegepaste onderzoeksmethoden alsmede een classificatie van de meetonzekerheid staan vermeld in ons overzicht "Specificaties analysemethoden", versie juni 2019.



**Eurofins Analytico B.V.**

Gildeweg 42-46  
 3771 NB Barneveld  
 P.O. Box 459  
 3770 AL Barneveld NL

Tel. +31 (0)34 242 63 00  
 Fax +31 (0)34 242 63 99  
 E-mail [info-env@eurofins.nl](mailto:info-env@eurofins.nl)  
 Site [www.eurofins.nl](http://www.eurofins.nl)

BNP Paribas S.A. 227 9245 25  
 IBAN: NL71BNPA0227924525  
 BIC: BNPANL2A  
 KvK/CoC No. 09088623  
 BTW/VAT No. NL 8043.14.883.B01

Eurofins Analytico B.V. is ISO 14001: 2015 gecertificeerd door TÜV en erkend door het Vlaamse Gewest (OVAM en Dep. Omgeving), het Brusselse Gewest (BIM), het Waalse Gewest (DGRNE-OWD) en door de overheid van Luxemburg (MEV).

**ANALYSECERTIFICAAT**

**Project code** : 1038617  
**Uw Project omschrijving** : 2020076820-0461952-100  
**Opdrachtgever** : Eurofins Analytico B.V.

**Monstercode** : 6337106  
**Uw referentie** : ASMM02 AMM03 (5-50)  
**Opgegeven bemonsteringsdatum** : 19/05/2020

## Asbestonderzoek

Initialen analist : M.A.  
 Datum geanalyseerd : 26-05-2020

Analyse is uitgevoerd conform NEN 5898 (S).

Massa aangeleverde monster : 14560 g  
 Droge massa aangeleverde monster : 13366 g  
 Percentage droogrest : 91,8 m/m %  
 Type zieving : nat

zeef fractie (mm)	massa zeef fractie (gram)	percentage zeef fractie (m/m %)	massa onderzocht (gram)	percentage onderzocht (m/m %)	aantal asbest (deeltjes)	massa asbest-houdend materiaal (mg)
<0,5 mm	12766,8	97,5	12,7	0,10	n.v.t.	n.v.t.
0,5-1 mm	146,1	1,1	37,7	25,80	0	0,0
1-2 mm	45,9	0,4	22,0	47,93	0	0,0
2-4 mm	29,9	0,2	29,9	100,00	0	0,0
4-8 mm	52,1	0,4	52,1	100,00	0	0,0
8-20 mm	59,1	0,5	59,1	100,00	0	0,0
>20 mm	0,0	0,0	0,0	100,00	0	0,0
<b>Totaal</b>	<b>13099,9</b>	<b>100,0</b>	<b>213,5</b>		<b>0</b>	<b>0,0</b>

zeef fractie (mm)	asbest totaal			serpentijs asbest			amfibool asbest		
	gehalte asbest (mg/kg ds)	ondergrens (mg/kg ds)	bovengrens (mg/kg ds)	gehalte asbest (mg/kg ds)	ondergrens (mg/kg ds)	bovengrens (mg/kg ds)	gehalte asbest (mg/kg ds)	ondergrens (mg/kg ds)	bovengrens (mg/kg ds)
<0,5 mm	-								
0,5-1 mm	0,0	0,0	0,1	0,0	0,0	0,1	0,0	0,0	0,0
1-2 mm	0,0	0,0	0,2	0,0	0,0	0,2	0,0	0,0	0,0
2-4 mm	0,0	0,0	0,0	0,0	0,0	0,0	0,0	0,0	0,0
4-8 mm	0,0	0,0	0,0	0,0	0,0	0,0	0,0	0,0	0,0
8-20 mm	0,0	0,0	0,0	0,0	0,0	0,0	0,0	0,0	0,0
>20 mm	0,0	0,0	0,0	0,0	0,0	0,0	0,0	0,0	0,0
<b>Totaal</b>	<b>&lt;0,3</b>	<b>0,0</b>	<b>0,2</b>	<b>&lt;0,3</b>	<b>0,0</b>	<b>0,2</b>	<b>0,0</b>	<b>0,0</b>	<b>0,0</b>

Aangetroffen type asbest : Geen  
 Bijzonderheden waargenomen : Geen

Serpentijs asbest is chrysotiel.  
 Amfibool asbest is amosiet, crocidoliet, actinoliet, anthophylliet en tremoliet.

De bepalingsgrens is bepaald voor de zeef fracties kleiner dan 4 mm. De totale bepalingsgrens is verkregen door de bepalingsgrenzen van de afzonderlijke zeef fracties te sommeren.  
 Het materiaal is middels polarisatiemicroscopie onderzocht, de analyse is uitgevoerd conform NEN 5896.

gebondenheid	serpentijs asbest	amfibool asbest	totaal afgerond
hecht	0,0	0,0	0,0
niet hecht	0,0	0,0	0,0
<b>totaal afgerond</b>	<b>0,0</b>	<b>0,0</b>	

Gewogen concentratie (serpentijsasbestconcentratie vermeerderd met 10 maal de amfiboolasbestconcentratie) is: **<0,3 mg/kg ds**

De gewogen asbestconcentratie wordt berekend uit de niet-afgeronde gehalten aan serpentijs en amfibool asbest. De weergegeven resultaten zijn afgerond.

Verklaring kwalitatief onderzoek zeef fractie <0,5 mm:  
 - : geen asbest waargenomen



**ANALYSECERTIFICAAT**

**Project code** : 1038617  
**Uw Project omschrijving** : 2020076820-0461952-100  
**Opdrachtgever** : Eurofins Analytico B.V.

**Monstercode** : 6337107  
**Uw referentie** : ASMM03 AMM04 (0-50)  
**Opgegeven bemonsteringsdatum** : 19/05/2020

**Asbestonderzoek**

Initialen analist : M.A.  
 Datum geanalyseerd : 26-05-2020

Analyse is uitgevoerd conform NEN 5898 (S).

Massa aangeleverde monster : 14760 g  
 Droge massa aangeleverde monster : 12413 g  
 Percentage droogrest : 84,1 m/m %  
 Type zieving : nat

zeef fractie (mm)	massa zeef fractie (gram)	percentage zeef fractie (m/m %)	massa onderzocht (gram)	percentage onderzocht (m/m %)	aantal asbest (deeltjes)	massa asbest-houdend materiaal (mg)
<0,5 mm	11780,1	96,7	12,7	0,11	n.v.t.	n.v.t.
0,5-1 mm	127,1	1,0	22,3	17,55	0	0,0
1-2 mm	155,6	1,3	56,5	36,31	0	0,0
2-4 mm	44,3	0,4	44,3	100,00	0	0,0
4-8 mm	37,2	0,3	37,2	100,00	0	0,0
8-20 mm	33,4	0,3	33,4	100,00	0	0,0
>20 mm	0,0	0,0	0,0	100,00	0	0,0
<b>Totaal</b>	<b>12177,7</b>	<b>100,0</b>	<b>206,4</b>		<b>0</b>	<b>0,0</b>

zeef fractie (mm)	asbest totaal			serpentijs asbest			amfibool asbest		
	gehalte asbest (mg/kg ds)	ondergrens (mg/kg ds)	bovengrens (mg/kg ds)	gehalte asbest (mg/kg ds)	ondergrens (mg/kg ds)	bovengrens (mg/kg ds)	gehalte asbest (mg/kg ds)	ondergrens (mg/kg ds)	bovengrens (mg/kg ds)
<0,5 mm	-								
0,5-1 mm	0,0	0,0	0,1	0,0	0,0	0,1	0,0	0,0	0,0
1-2 mm	0,0	0,0	0,3	0,0	0,0	0,3	0,0	0,0	0,0
2-4 mm	0,0	0,0	0,0	0,0	0,0	0,0	0,0	0,0	0,0
4-8 mm	0,0	0,0	0,0	0,0	0,0	0,0	0,0	0,0	0,0
8-20 mm	0,0	0,0	0,0	0,0	0,0	0,0	0,0	0,0	0,0
>20 mm	0,0	0,0	0,0	0,0	0,0	0,0	0,0	0,0	0,0
<b>Totaal</b>	<b>&lt;0,5</b>	<b>0,0</b>	<b>0,4</b>	<b>&lt;0,5</b>	<b>0,0</b>	<b>0,4</b>	<b>0,0</b>	<b>0,0</b>	<b>0,0</b>

Aangetroffen type asbest : Geen  
 Bijzonderheden waargenomen : Geen

Serpentijs asbest is chrysotiel.  
 Amfibool asbest is amosiet, crocidoliet, actinoliet, anthophylliet en tremoliet.

De bepalingsgrens is bepaald voor de zeef fracties kleiner dan 4 mm. De totale bepalingsgrens is verkregen door de bepalingsgrenzen van de afzonderlijke zeef fracties te sommeren.  
 Het materiaal is middels polarisatiemicroscopie onderzocht, de analyse is uitgevoerd conform NEN 5896.

gebondenheid	serpentijs asbest	amfibool asbest	totaal afgerond
hecht	0,0	0,0	0,0
niet hecht	0,0	0,0	0,0
<b>totaal afgerond</b>	<b>0,0</b>	<b>0,0</b>	

Gewogen concentratie (serpentijsasbestconcentratie vermeerderd met 10 maal de amfiboolasbestconcentratie) is: **<0,5 mg/kg ds**

De gewogen asbestconcentratie wordt berekend uit de niet-afgeronde gehalten aan serpentijs en amfibool asbest. De weergegeven resultaten zijn afgerond.

Verklaring kwalitatief onderzoek zeef fractie <0,5 mm:  
 - : geen asbest waargenomen

---



---

**ANALYSECERTIFICAAT**

---

**Project code** : 1038617  
**Uw Project omschrijving** : 2020076820-0461952-100  
**Opdrachtgever** : Eurofins Analytico B.V.

---

## Opmerkingen m.b.t. analyses

---

### Opmerking(en) algemeen

De volgende informatie is indien van toepassing verstrekt door de opdrachtgever: Project omschrijving, Monsterreferentie(s), Opgegeven bemonsteringsdatum, Matrix, Monsterdiepte, Potnr (Barcode), Veldgegevens, Veldwaarnemingen en Bemonsteringsdata. De opgegeven bemonsteringsdatum kan van invloed zijn op de geldigheid van de resultaten.

### Asbest

Individuele monsters van dit project zijn als asbest verdacht gekwalificeerd. De analysedeelmonsters zijn met beschermende maatregelen in het laboratorium in behandeling genomen.

---

Opmerking bij project:	- Eurofins Omegam heeft het asbestonderzoek in dit/deze monster(s) uitgevoerd volgens de NEN 5898, en zoals beschreven in een aparte bijlage als onderdeel van dit analysecertificaat. Voor de analyseresultaten van het asbestonderzoek geldt dat Eurofins Omegam de analyse heeft uitgevoerd in de monsters die de opdrachtgever, zoals deze staan vermeld in de koptekst van dit analysecertificaat, zelf heeft genomen of laten nemen en aan Eurofins Omegam heeft aangeboden. Eurofins Omegam draagt geen verantwoordelijkheid inzake de herkomst en representativiteit alsmede de veiligheid tijdens de monsterneming.
------------------------	--

---

---



---

**ANALYSECERTIFICAAT**

---

**Project code** : 1038617  
**Uw Project omschrijving** : 2020076820-0461952-100  
**Opdrachtgever** : Eurofins Analytico B.V.

---

**Barcodeschema's**

---

<i>Monstercode</i>	<i>Uw referentie</i>	<i>uw monsterref.</i>	<i>uw diepte</i>	<i>uw barcode</i>
6337106	ASMM02 AMM03 (5-50)	AMM03	.05-.5	E1883588
6337107	ASMM03 AMM04 (0-50)	AMM04	0-.5	E1883589

---

---



---

**ANALYSECERTIFICAAT**

---

**Project code** : 1038617  
**Uw Project omschrijving** : 2020076820-0461952-100  
**Opdrachtgever** : Eurofins Analytico B.V.

---

## Analysemethoden in Grond (AS3000)

AS3000

In dit analysecertificaat zijn de met 'S' gemerkte analyses uitgevoerd volgens de analysemethoden beschreven in het "Accreditatieschema Laboratoriumanalyses voor grond-, waterbodem- en grondwateronderzoek (AS SIKB 3000)". Het laboratoriumonderzoek is uitgevoerd volgens de onderstaande analysemethoden. Deze analyses zijn vastgelegd in het geldende accreditatie-certificaat met bijbehorende verrichtingenlijst L086 van Eurofins Omegam BV.

Asbestonderzoek : Conform AS3070 prestatieblad 1 en NEN 5898

---



Antea Group  
T.a.v. Rianne Fernandes  
Postbus 10044  
1301 AA ALMERE

## Analyscertificaat

Datum: 02-Jun-2020

Hierbij ontvangt u de resultaten van het navolgende laboratoriumonderzoek.

Certificaatnummer/Versie	2020076810/1
Uw project/verslagnummer	0461952-100
Uw projectnaam	van Kinsbergenstraat 2
Uw ordernummer	
Monster(s) ontvangen	20-May-2020

Dit certificaat mag uitsluitend in zijn geheel worden gereproduceerd.  
De analyse resultaten hebben alleen betrekking op het beproefde object.

De grondmonsters worden tot 4 weken na datum ontvangst bewaard en watermonsters tot 2 weken na datum ontvangst. Zonder tegenbericht worden de monsters nadien afgevoerd.  
Indien de monsters langer bewaard dienen te blijven verzoeken wij U dit exemplaar uiterlijk 1 werkdag voor afloop van de standaardbewaarperiode ondertekend aan ons te retourneren. Voor de kosten van het langer bewaren van monsters verwijzen wij naar de prijslijst.

Bewaren tot:

Datum:

Naam:

Handtekening:

Wij vertrouwen erop uw opdracht hiermee naar verwachting te hebben uitgevoerd, mocht U naar aanleiding van dit analysecertificaat nog vragen hebben verzoeken wij U contact op te nemen met de afdeling Verkoop en Advies.

Met vriendelijke groet,

Eurofins Analytico B.V.



Ing. A. Veldhuizen  
Technical Manager

Eurofins Analytico B.V.

Gildeweg 42-46  
3771 NB Barneveld  
P.O. Box 459  
3770 AL Barneveld NL

Tel. +31 (0)34 242 63 00  
Fax +31 (0)34 242 63 99  
E-mail [info-env@eurofins.nl](mailto:info-env@eurofins.nl)  
Site [www.eurofins.nl](http://www.eurofins.nl)

BNP Paribas S.A. 227 9245 25  
IBAN: NL71BNPA0227924525  
BIC: BNPANL2A  
KvK/CoC No. 09088623  
BTW/VAT No. NL 8043.14.883.B01

Eurofins Analytico B.V. is ISO 14001: 2015 gecertificeerd door TÜV en erkend door het Vlaamse Gewest (OVAM en Dep. Omgeving), het Brusselse Gewest (BIM), het Waalse Gewest (DGRNE-OWD) en door de overheid van Luxemburg (MEV).

## Analysecertificaat

Uw project/verslagnummer	0461952-100	Certificaatnummer/Versie	2020076810/1
Uw projectnaam	van Kinsbergenstraat 2	Startdatum	20-May-2020
Uw ordernummer		Rapportagedatum	29-May-2020/15:36
Monsternemer	Pepijn Aarts	Bijlage	A, B, C, D
Monstermatrix	Grond (AS3000)	Pagina	1/5
Projectcode	3400 - Antea - Project Netwerkbeheerders		

Analyse	Eenheid	1	2	3	4	5
<b>Voorbehandeling</b>						
Cryogeen malen AS3000		Uitgevoerd	Uitgevoerd	Uitgevoerd		
<b>Bodemkundige analyses</b>						
S Droge stof	% (m/m)	83.7	92.3	91.2	88.7	93.3
S Organische stof	% (m/m) ds	2.1	1.8	1.3		
Gloeirest	% (m/m) ds	97	98	98		
S Korrelgrootte < 2 µm (Lutum)	% (m/m) ds	12.6	6.0	11.6		
<b>Metalen</b>						
S Barium (Ba)	mg/kg ds	66	230	76		
S Cadmium (Cd)	mg/kg ds	0.23	1.5	0.58		
S Kobalt (Co)	mg/kg ds	6.8	7.1	5.9		
S Koper (Cu)	mg/kg ds	12	32	15		
S Kwik (Hg)	mg/kg ds	0.11	1.00	0.24		
S Molybdeen (Mo)	mg/kg ds	<1.5	<1.5	<1.5		
S Nikkel (Ni)	mg/kg ds	18	18	15		
S Lood (Pb)	mg/kg ds	34	71	35		
S Zink (Zn)	mg/kg ds	55	270	120		
<b>Minerale olie</b>						
Minerale olie (C10-C12)	mg/kg ds	<3.0	<3.0	<3.0		
Minerale olie (C12-C16)	mg/kg ds	<5.0	<5.0	<5.0		
Minerale olie (C16-C21)	mg/kg ds	<5.0	5.1	<5.0		
Minerale olie (C21-C30)	mg/kg ds	<11	21	<11		
Minerale olie (C30-C35)	mg/kg ds	<5.0	9.4	<5.0		
Minerale olie (C35-C40)	mg/kg ds	<6.0	<6.0	<6.0		
S Minerale olie totaal (C10-C40)	mg/kg ds	<35	42	<35		
Chromatogram olie (GC)			Zie bijl.			
<b>Polychloorbifenylen, PCB</b>						
S PCB 28	mg/kg ds	<0.0010	<0.0010	<0.0010		
S PCB 52	mg/kg ds	<0.0010	0.0010	<0.0010		
S PCB 101	mg/kg ds	<0.0010	0.0030	<0.0010		

Nr.	Monsterschrijving	Datum monstername	Monster nr.
1	16-2 016 (50-100)	07-May-2020	11373809
2	MM04 009 (0-30) 010 (4-40) 014 (4-50)	19-May-2020	11373810
3	MM05 009 (30-80) 014 (60-110)	19-May-2020	11373811
4	PFMM01 002 (0-50) 005 (0-50) 007 (0-50) 009 (0-30)	07-May-2020	11373812
5	PFMM02 010 (4-40) 014 (4-60) 015 (0-50) 017 (n-50)	07-May-2020	11373813

Q: door RvA geaccrediteerde verrichting  
 R: AP04 erkende verrichting  
 S: AS SIKB erkende verrichting  
 V: VLAREL erkende verrichting

Eurofins Analytico B.V.

Gildeweg 42-46  
 3771 NB Barneveld  
 P.O. Box 459  
 3770 AL Barneveld NL  
 Tel. +31 (0)34 242 63 00  
 Fax +31 (0)34 242 63 99  
 E-mail info-env@eurofins.nl  
 Site www.eurofins.nl

BNP Paribas S.A. 227 9245 25  
 IBAN: NL71BNPA0227924525  
 BIC: BNPANL2A  
 KvK/CoC No. 09088623  
 BTW/VAT No. NL 8043.14.883.B01

Dit certificaat mag uitsluitend in zijn geheel worden gereproduceerd.  
 Eurofins Analytico B.V. is ISO 14001: 2015 gecertificeerd door TÜV en erkend door het Vlaamse Gewest (OVAM en Dep. Omgeving), het Brusselse Gewest (BIM), het Waalse Gewest (DGRNE-OWD) en door de overheid van Luxemburg (MEV).



## Analysecertificaat

Uw project/verslagnummer	0461952-100	Certificaatnummer/Versie	2020076810/1
Uw projectnaam	van Kinsbergenstraat 2	Startdatum	20-May-2020
Uw ordernummer		Rapportagedatum	29-May-2020/15:36
Monsternemer	Pepijn Aarts	Bijlage	A, B, C, D
Monstermatrix	Grond (AS3000)	Pagina	2/5
Projectcode	3400 - Antea - Project Netwerkbeheerders		

Analyse	Eenheid	1	2	3	4	5
S PCB 118	mg/kg ds	<0.0010	0.0020	<0.0010		
S PCB 138	mg/kg ds	<0.0010	0.011 <sup>1)</sup>	0.0024 <sup>1)</sup>		
S PCB 153	mg/kg ds	<0.0010	0.011	0.0022		
S PCB 180	mg/kg ds	<0.0010	0.011	0.0021		
S PCB (som 7) (factor 0,7)	mg/kg ds	0.0049 <sup>2)</sup>	0.040	0.0095		

### PerFluorKoolwaterstoffen(PFC)

perfluorbutaan zuur (PFBA)	µg/kg ds			0.4	<0.1
perfluoropentaan zuur (PFPeA)	µg/kg ds			0.2	<0.1
perfluorhexaan zuur (PFHxA)	µg/kg ds			0.2	<0.1
perfluorheptaan zuur (PFHpA)	µg/kg ds			0.2	<0.1
perfluoroctaan zuur (PFOA) lineair	µg/kg ds			5.3	1.1
perfluoroctaan zuur (PFOA) vertakt	µg/kg ds			<0.1	<0.1
perfluornonaan zuur (PFNA)	µg/kg ds			0.1	<0.1
perfluordecaan zuur (PFDA)	µg/kg ds			<0.1	<0.1
perfluorundecaan zuur (PFUnDA)	µg/kg ds			<0.1	<0.1
perfluordodecaan zuur (PFDoA)	µg/kg ds			<0.1	<0.1
perfluortridecaan zuur (PFTriDA)	µg/kg ds			<0.1	<0.1
perfluortetradecaan zuur (PFTeDA)	µg/kg ds			<0.1	<0.1
perfluorhexadecaan zuur (PFHxDA)	µg/kg ds			<0.1	<0.1
perfluoroctadecaan zuur (PFODA)	µg/kg ds			<0.1	<0.1
perfluorbutaan sulfon zuur (PFBS)	µg/kg ds			<0.1	<0.1
perfluoropentaan sulfon zuur (PFPeS)	µg/kg ds			<0.1	<0.1
perfluorhexaan sulfon zuur (PFHxS)	µg/kg ds			<0.1	<0.1
perfluorheptaan sulfon zuur (PFHps)	µg/kg ds			<0.1	<0.1
perfluoroctaan sulfon zuur (PFOS) lineair	µg/kg ds			1.3	0.3
perfluoroctaan sulfon zuur (PFOS) vertakt	µg/kg ds			0.4	<0.1
perfluordecaan sulfon zuur (PFDS)	µg/kg ds			<0.1	<0.1
4:2 fluortelomeer sulfon zuur (4:2 FTS)	µg/kg ds			<0.1	<0.1
6:2 fluortelomeer sulfon zuur (6:2 FTS)	µg/kg ds			<0.1	<0.1
8:2 fluortelomeer sulfon zuur (8:2 FTS)	µg/kg ds			<0.1	<0.1
10:2 fluortelomeer sulfon zuur (10:2 FTS)	µg/kg ds			<0.1	<0.1

### Nr. Monsteromschrijving

Nr.	Monsteromschrijving	Datum monstername	Monster nr.
1	16-2 016 (50-100)	07-May-2020	11373809
2	MM04 009 (0-30) 010 (4-40) 014 (4-50)	19-May-2020	11373810
3	MM05 009 (30-80) 014 (60-110)	19-May-2020	11373811
4	PFMM01 002 (0-50) 005 (0-50) 007 (0-50) 009 (0-30)	07-May-2020	11373812
5	PFMM02 010 (4-40) 014 (4-60) 015 (0-50) 017 (n-50)	07-May-2020	11373813

Q: door RvA geaccrediteerde verrichting  
 R: AP04 erkende verrichting  
 S: AS SIKB erkende verrichting  
 V: VLAREL erkende verrichting

Eurofins Analytico B.V.

Gildeweg 42-46  
 3771 NB Barneveld  
 P.O. Box 459  
 3770 AL Barneveld NL  
 Tel. +31 (0)34 242 63 00  
 Fax +31 (0)34 242 63 99  
 E-mail info-env@eurofins.nl  
 Site www.eurofins.nl

BNP Paribas S.A. 227 9245 25  
 IBAN: NL71BNPA0227924525  
 BIC: BNPANL2A  
 KvK/CoC No. 09088623  
 BTW/VAT No. NL 8043.14.883.B01

Dit certificaat mag uitsluitend in zijn geheel worden gereproduceerd.  
 Eurofins Analytico B.V. is ISO 14001: 2015 gecertificeerd door TÜV en erkend door het Vlaamse Gewest (OVAM en Dep. Omgeving), het Brusselse Gewest (BIM), het Waalse Gewest (DGRNE-OWD) en door de overheid van Luxemburg (MEV).



## Analysecertificaat

Uw project/verslagnummer	0461952-100	Certificaatnummer/Versie	2020076810/1
Uw projectnaam	van Kinsbergenstraat 2	Startdatum	20-May-2020
Uw ordernummer		Rapportagedatum	29-May-2020/15:36
Monsternemer	Pepijn Aarts	Bijlage	A, B, C, D
Monstermatrix	Grond (AS3000)	Pagina	3/5
Projectcode	3400 - Antea - Project Netwerkbeheerders		

Analyse	Eenheid	1	2	3	4	5
N-methylperfluorooctaansulfonamideacetaat (MeFOSAA)	µg/kg ds				<0.1	<0.1
N-ethylperfluorooctaansulfonamideacetaat (EtFOSAA)	µg/kg ds				<0.1	<0.1
perfluorooctaansulfonamide (PFOSA)	µg/kg ds				<0.1	<0.1
N-methylperfluorooctaansulfonamide (MeFOSA)	µg/kg ds				<0.1	<0.1
8:2 fluortelomeerfosfaatdiester (8:2 diPAP)	µg/kg ds				<0.1	<0.1
som PFOA (*0,7)	µg/kg ds				5.4	1.1
som PFOS (*0,7)	µg/kg ds				1.7	0.4
GenX	µg/kg ds				0.3	<0.1

### Polycyclische Aromatische Koolwaterstoffen, PAK

S Naftaleen	mg/kg ds	<0.050	0.13	<0.050		
S Fenanthreen	mg/kg ds	0.20	0.25	0.070		
S Anthraceen	mg/kg ds	<0.050	0.11	<0.050		
S Fluorantheen	mg/kg ds	0.46	0.47	0.14		
S Benzo(a)anthraceen	mg/kg ds	0.24	0.31	0.088		
S Chryseen	mg/kg ds	0.25	0.34	0.11		
S Benzo(k)fluorantheen	mg/kg ds	0.11	0.16	0.053		
S Benzo(a)pyreen	mg/kg ds	0.20	0.29	0.088		
S Benzo(ghi)peryleen	mg/kg ds	0.12	0.22	0.080		
S Indeno(123-cd)pyreen	mg/kg ds	0.11	0.20	0.094		
S PAK VROM (10) (factor 0,7)	mg/kg ds	1.8	2.5	0.79		

### Nr. Monsteromschrijving

Nr.	Monsteromschrijving	Datum monstername	Monster nr.
1	16-2 016 (50-100)	07-May-2020	11373809
2	MM04 009 (0-30) 010 (4-40) 014 (4-50)	19-May-2020	11373810
3	MM05 009 (30-80) 014 (60-110)	19-May-2020	11373811
4	PFMM01 002 (0-50) 005 (0-50) 007 (0-50) 009 (0-30)	07-May-2020	11373812
5	PFMM02 010 (4-40) 014 (4-60) 015 (0-50) 017 (n-50)	07-May-2020	11373813

Q: door RvA geaccrediteerde verrichting  
 R: AP04 erkende verrichting  
 S: AS SIKB erkende verrichting  
 V: VLAREL erkende verrichting

Eurofins Analytico B.V.

Gildeweg 42-46  
 3771 NB Barneveld  
 P.O. Box 459  
 3770 AL Barneveld NL  
 Tel. +31 (0)34 242 63 00  
 Fax +31 (0)34 242 63 99  
 E-mail info-env@eurofins.nl  
 Site www.eurofins.nl

BNP Paribas S.A. 227 9245 25  
 IBAN: NL71BNPA0227924525  
 BIC: BNPANL2A  
 KvK/CoC No. 09088623  
 BTW/VAT No. NL 8043.14.883.B01

Dit certificaat mag uitsluitend in zijn geheel worden gereproduceerd.  
 Eurofins Analytico B.V. is ISO 14001: 2015 gecertificeerd door TÜV en erkend door het Vlaamse Gewest (OVAM en Dep. Omgeving), het Brusselse Gewest (BIM), het Waalse Gewest (DGRNE-OWD) en door de overheid van Luxemburg (MEV).





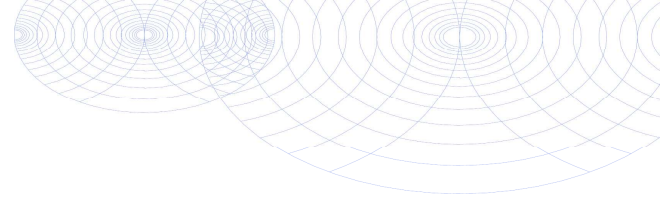

## Analysecertificaat

Uw project/verslagnummer	0461952-100	Certificaatnummer/Versie	2020076810/1
Uw projectnaam	van Kinsbergenstraat 2	Startdatum	20-May-2020
Uw ordernummer		Rapportagedatum	29-May-2020/15:36
		Bijlage	A, B, C, D
Monsternemer	Pepijn Aarts	Pagina	4/5
Monstermatrix	Grond (AS3000)		
Projectcode	3400 - Antea - Project Netwerkbeheerders		

<b>Analyse</b>	<b>Eenheid</b>	<b>6</b>
----------------	----------------	----------

### Bodemkundige analyses

S Droge stof	% (m/m)	90.4
--------------	---------	------

### Perfluorkoolwaterstoffen (PFC)

perfluorbutaanzuur (PFBA)	µg/kg ds	0.2
perfluorpentaanzuur (PFPeA)	µg/kg ds	0.1
perfluorhexaanzuur (PFHxA)	µg/kg ds	0.2
perfluorheptaanzuur (PFHpA)	µg/kg ds	0.2
perfluoroctaanzuur (PFOA) lineair	µg/kg ds	3.7
perfluoroctaanzuur (PFOA) vertakt	µg/kg ds	<0.1
perfluornonaanzuur (PFNA)	µg/kg ds	0.1
perfluordecaanzuur (PFDA)	µg/kg ds	0.1
perfluorundecaanzuur (PFUnDA)	µg/kg ds	<0.1
perfluordodecaanzuur (PFDoA)	µg/kg ds	<0.1
perfluortridecaanzuur (PFTrDA)	µg/kg ds	<0.1
perfluortetradecaanzuur (PFTeDA)	µg/kg ds	<0.1
perfluorhexadecaanzuur (PFHxDA)	µg/kg ds	<0.1
perfluoroctadecaanzuur (PFODA)	µg/kg ds	<0.1
perfluorbutaansulfonzuur (PFBS)	µg/kg ds	<0.1
perfluorpentaansulfonzuur (PFPeS)	µg/kg ds	<0.1
perfluorhexaansulfonzuur (PFHxS)	µg/kg ds	<0.1
perfluorheptaansulfonzuur (PFHps)	µg/kg ds	<0.1
perfluoroctaansulfonzuur (PFOS) lineair	µg/kg ds	1.8
perfluoroctaansulfonzuur (PFOS) vertakt	µg/kg ds	0.4
perfluordecaansulfonzuur (PFDS)	µg/kg ds	<0.1
4:2 fluortelomeer sulfonzuur (4:2 FTS)	µg/kg ds	<0.1
6:2 fluortelomeer sulfonzuur (6:2 FTS)	µg/kg ds	<0.1
8:2 fluortelomeer sulfonzuur (8:2 FTS)	µg/kg ds	<0.1
10:2 fluortelomeer sulfonzuur (10:2 FTS)	µg/kg ds	<0.1
N-methylperfluoroctaansulfonamideacetaat (MeFOSAA)	µg/kg ds	<0.1

<b>Nr. Monsteromschrijving</b>	<b>Datum monstername</b>	<b>Monster nr.</b>
6 PFMM03 018 (0-50) 019 (0-50) 020 (0-50)	07-May-2020	11373814

Eurofins Analytico B.V.

Gildeweg 42-46  
3771 NB Barneveld  
P.O. Box 459  
3770 AL Barneveld NL  
Tel. +31 (0)34 242 63 00  
Fax +31 (0)34 242 63 99  
E-mail info-env@eurofins.nl  
Site www.eurofins.nl

BNP Paribas S.A. 227 9245 25  
IBAN: NL71BNPA0227924525  
BIC: BNPANL2A  
KvK/CoC No. 09088623  
BTW/VAT No. NL 8043.14.883.B01



Q: door RvA geaccrediteerde verrichting  
R: AP04 erkende verrichting  
S: AS SIKB erkende verrichting  
V: VLAREL erkende verrichting

Dit certificaat mag uitsluitend in zijn geheel worden gereproduceerd.  
Eurofins Analytico B.V. is ISO 14001: 2015 gecertificeerd door TÜV en erkend door het Vlaamse Gewest (OVAM en Dep. Omgeving), het Brusselse Gewest (BIM), het Waalse Gewest (DGRNE-OWD) en door de overheid van Luxemburg (MEV).





## Analysecertificaat

Uw project/verslagnummer	0461952-100	Certificaatnummer/Versie	2020076810/1
Uw projectnaam	van Kinsbergenstraat 2	Startdatum	20-May-2020
Uw ordernummer		Rapportagedatum	29-May-2020/15:36
Monsternemer	Pepijn Aarts	Bijlage	A, B, C, D
Monstermatrix	Grond (AS3000)	Pagina	5/5
Projectcode	3400 - Antea - Project Netwerkbeheerders		

Analyse	Eenheid	6
N-ethylperfluorooctaansulfonamideacetaat (EtFOSAA)	µg/kg ds	<0.1
perfluorooctaansulfonamide (PFOSA)	µg/kg ds	<0.1
N-methylperfluorooctaansulfonamide (MeFOSA)	µg/kg ds	<0.1
8:2 fluortelomeerfosfaatdiester (8:2 diPAP)	µg/kg ds	<0.1
som PFOA (*0,7)	µg/kg ds	3.8
som PFOS (*0,7)	µg/kg ds	2.2
GenX	µg/kg ds	<0.1

### Nr. Monsteromschrijving

6 PFMM03 018 (0-50) 019 (0-50) 020 (0-50)

### Datum monstername

07-May-2020

### Monster nr.

11373814

### Eurofins Analytico B.V.

Gildeweg 42-46  
3771 NB Barneveld  
P.O. Box 459  
3770 AL Barneveld NL

Tel. +31 (0)34 242 63 00  
Fax +31 (0)34 242 63 99  
E-mail info-env@eurofins.nl  
Site www.eurofins.nl

BNP Paribas S.A. 227 9245 25  
IBAN: NL71BNPA0227924525  
BIC: BNPANL2A  
KvK/CoC No. 09088623  
BTW/VAT No. NL 8043.14.883.B01



Q: door RvA geaccrediteerde verrichting  
R: AP04 erkende verrichting  
S: AS SIKB erkende verrichting  
V: VLAREL erkende verrichting

Dit certificaat mag uitsluitend in zijn geheel worden gereproduceerd.  
Eurofins Analytico B.V. is ISO 14001: 2015 gecertificeerd door TÜV en erkend door het Vlaamse Gewest (OVAM en Dep. Omgeving), het Brusselse Gewest (BIM), het Waalse Gewest (DGRNE-OWD) en door de overheid van Luxemburg (MEV).

Akkoord  
Pr.coörd.



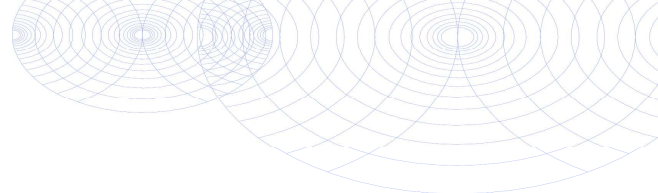

**Bijlage (A) met deelmonsterinformatie behorende bij analysecertificaat 2020076810/1**

Pagina 1/1

Monster nr.	Boornr	Omschrijving	Van	Tot	Barcode	Monstername ID/Monsteromsch.
11373809	016	2	50	100	0538049978	16-2 016 (50-100)
11373810	010	1	4	40	0538154833	MM04 009 (0-30) 010 (4-40) 010
11373810	014	1	4	50	0538154383	MM04 009 (0-30) 010 (4-40) 010
11373810	009	1	0	30	0537929536	MM04 009 (0-30) 010 (4-40) 010
11373811	014	3	60	110	0538154837	MM05 009 (30-80) 014 (60-110)
11373811	009	2	30	80	0537929534	MM05 009 (30-80) 014 (60-110)
11373812	009	7	0	30	0083192AD	PFMM01 002 (0-50) 005 (0-50) 005
11373812	007	8	0	50	0084401AD	PFMM01 002 (0-50) 005 (0-50) 005
11373812	002	2	0	50	0084395AD	PFMM01 002 (0-50) 005 (0-50) 005
11373812	005	2	0	50	0084272AD	PFMM01 002 (0-50) 005 (0-50) 005
11373813	015	7	0	50	0084384AD	PFMM02 010 (4-40) 014 (4-60) 014
11373813	010		4	40	0083206AD	PFMM02 010 (4-40) 014 (4-60) 014
11373813	014		4	60	0083202AD	PFMM02 010 (4-40) 014 (4-60) 014
11373813					0084406AD	PFMM02 010 (4-40) 014 (4-60) 014
11373814	018	5	0	50	0084411AD	PFMM03 018 (0-50) 019 (0-50) 019
11373814	020	5	0	50	0083228AD	PFMM03 018 (0-50) 019 (0-50) 019
11373814					0084408AD	PFMM03 018 (0-50) 019 (0-50) 019



Eurofins Analytico B.V.

Gildeweg 42-46  
3771 NB Barneveld  
P.O. Box 459  
3770 AL Barneveld NL

Tel. +31 (0)34 242 63 00  
Fax +31 (0)34 242 63 99  
E-mail info-env@eurofins.nl  
Site www.eurofins.nl

BNP Paribas S.A. 227 9245 25  
IBAN: NL71BNPA0227924525  
BIC: BNPANL2A  
KvK/CoC No. 09088623  
BTW/VAT No. NL 8043.14.883.B01

Eurofins Analytico B.V. is ISO 14001: 2015 gecertificeerd door TÜV en erkend door het Vlaamse Gewest (OVAM en Dep. Omgeving), het Brusselse Gewest (BIM), het Waalse Gewest (DGRNE-OWD) en door de overheid van Luxemburg (MEV).

**Bijlage (B) met opmerkingen behorende bij analysecertificaat 2020076810/1**

Pagina 1/1

**Opmerking 1)**

PCB 138 kan positief beïnvloed worden door PCB 163.

**Opmerking 2)**

De toetswaarde van de som is gelijk aan de sommatie van 0,7\*RG

**Eurofins Analytico B.V.**

Gildeweg 42-46      Tel. +31 (0)34 242 63 00  
3771 NB Barneveld      Fax +31 (0)34 242 63 99  
P.O. Box 459      E-mail [info-env@eurofins.nl](mailto:info-env@eurofins.nl)  
3770 AL Barneveld NL      Site [www.eurofins.nl](http://www.eurofins.nl)

BNP Paribas S.A. 227 9245 25  
IBAN: NL71BNPA0227924525  
BIC: BNPNL2A  
KvK/CoC No. 09088623  
BTW/VAT No. NL 8043.14.883.B01

Eurofins Analytico B.V. is ISO 14001: 2015 gecertificeerd door TÜV en erkend door het Vlaamse Gewest (OVAM en Dep. Omgeving), het Brusselse Gewest (BIM), het Waalse Gewest (DGRNE-OWD) en door de overheid van Luxemburg (MEV).



**Bijlage (C) met methodeverwijzingen behorende bij analysecertificaat 2020076810/1**

Pagina 1/1

Analyse	Methode	Techniek	Methode referentie
<b>Voorbehandeling</b>			
Cryogeen malen	W0106	Voorbehandeling	AS3000
<b>Bodemkundige analyses</b>			
Droge Stof	W0104	Gravimetrie	pb 3010-2 en NEN-EN 15934
Organische stof (gloeiverlies)	W0109	Gravimetrie	pb 3010-3 en NEN 5754
Korrelgrootte < 2 µm (lutum)	W0171	Sedimentatie	pb 3010-4 en NEN 5753
<b>Metalen</b>			
Barium (Ba)	W0423	ICP-MS	pb 3010-5 en NEN-EN-ISO 17294-2
Cadmium (Cd)	W0423	ICP-MS	pb 3010-5 en NEN-EN-ISO 17294-2
Kobalt (Co)	W0423	ICP-MS	pb 3010-5 en NEN-EN-ISO 17294-2
Koper (Cu)	W0423	ICP-MS	pb 3010-5 en NEN-EN-ISO 17294-2
Kwik (Hg)	W0423	ICP-MS	pb 3010-5 en NEN-EN-ISO 17294-2
Molybdeen (Mo)	W0423	ICP-MS	pb 3010-5 en NEN-EN-ISO 17294-2
Nikkel (Ni)	W0423	ICP-MS	pb 3010-5 en NEN-EN-ISO 17294-2
Lood (Pb)	W0423	ICP-MS	pb 3010-5 en NEN-EN-ISO 17294-2
Zink (Zn)	W0423	ICP-MS	pb 3010-5 en NEN-EN-ISO 17294-2
<b>Minerale olie</b>			
Minerale Olie (C10-C40)	W0202	GC-FID	pb 3010-7 en NEN-EN-ISO 16703
Chromatogram M0 (GC)	W0202	GC-FID	NEN-EN-ISO 16703
<b>Polychloorbifenylen, PCB</b>			
PCB (7)	W0271	GC-MS	pb 3010-8 en NEN 6980
<b>Perfluorkoolwaterstoffen (PFC)</b>			
PFAS (28) Handelingskader	W0323	LC-MSMS	Eigen methode
Som lineair en vertakt PFOS en PFOA (AS3000 en AP04) grond	W0323	LC-MSMS	Eigen methode
GenX Grond	W0323	LC-MSMS	Eigen methode
<b>Polycyclische Aromatische Koolwaterstoffen, PAK</b>			
PAK som AS3000/AP04	W0271	GC-MS	pb. 3010-6 en NEN-ISO 18287
PAK (10) (VR0M)	W0271	GC-MS	pb. 3010-6 en NEN-ISO 18287

Nadere informatie over de toegepaste onderzoeksmethoden alsmede een classificatie van de meetonzekerheid staan vermeld in ons overzicht "Specificaties analysemethoden", versie juni 2019.



**Bijlage (D) opmerkingen aangaande de monstername en conserveringstermijn 2020076810/1**

Pagina 1/1

Er zijn verschillen met de richtlijnen geconstateerd die de betrouwbaarheid van de resultaten van onderstaande monsters of analyses mogelijk hebben beïnvloed.

<b>Analyse</b>	<b>Monster nr.</b>
De conserveringstermijn is voor de betreffende analyse overschreden.	
Minerale Olie (GC) (Voorbehandeling)	11373809
Extractie PCB/PAK	11373809



**Eurofins Analytico B.V.**

Gildeweg 42-46  
3771 NB Barneveld  
P.O. Box 459  
3770 AL Barneveld NL

Tel. +31 (0)34 242 63 00  
Fax +31 (0)34 242 63 99  
E-mail [info-env@eurofins.nl](mailto:info-env@eurofins.nl)  
Site [www.eurofins.nl](http://www.eurofins.nl)

BNP Paribas S.A. 227 9245 25  
IBAN: NL71BNPA0227924525  
BIC: BNPANL2A  
KvK/CoC No. 09088623  
BTW/VAT No. NL 8043.14.883.B01

Eurofins Analytico B.V. is ISO 14001: 2015 gecertificeerd door TÜV en erkend door het Vlaamse Gewest (OVAM en Dep. Omgeving), het Brusselse Gewest (BIM), het Waalse Gewest (DGRNE-OWD) en door de overheid van Luxemburg (MEV).

**Chromatogram TPH/ Mineral Oil**

Sample ID.: 11373810

Certificate no.: 2020076810

Sample description.: MM04 009 (0-30) 010 (4-40) 014 (4-50)

V

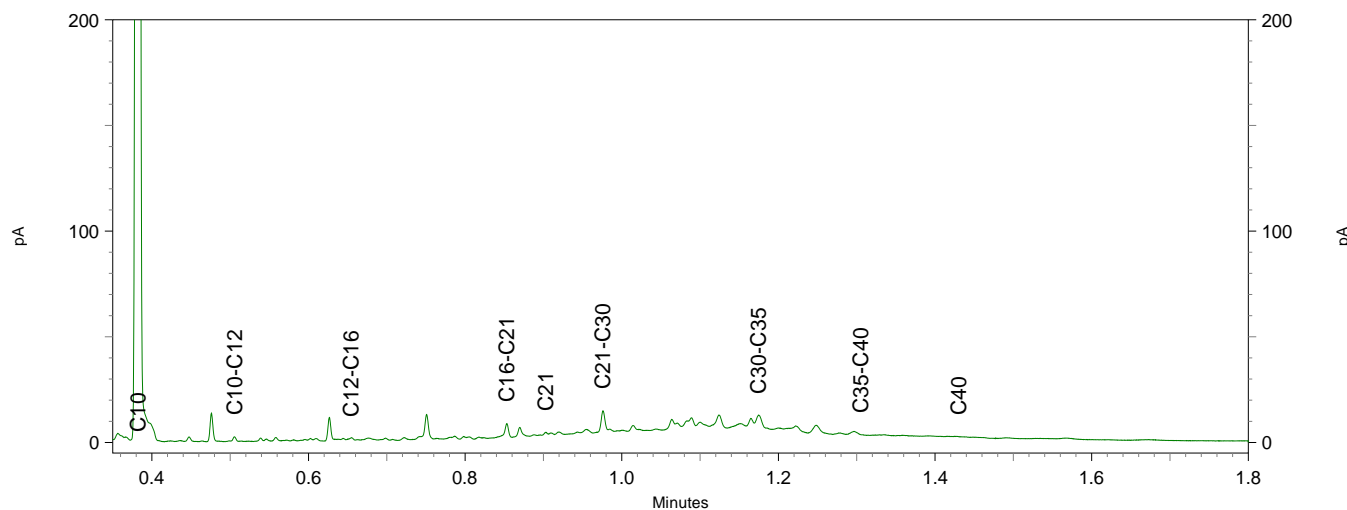
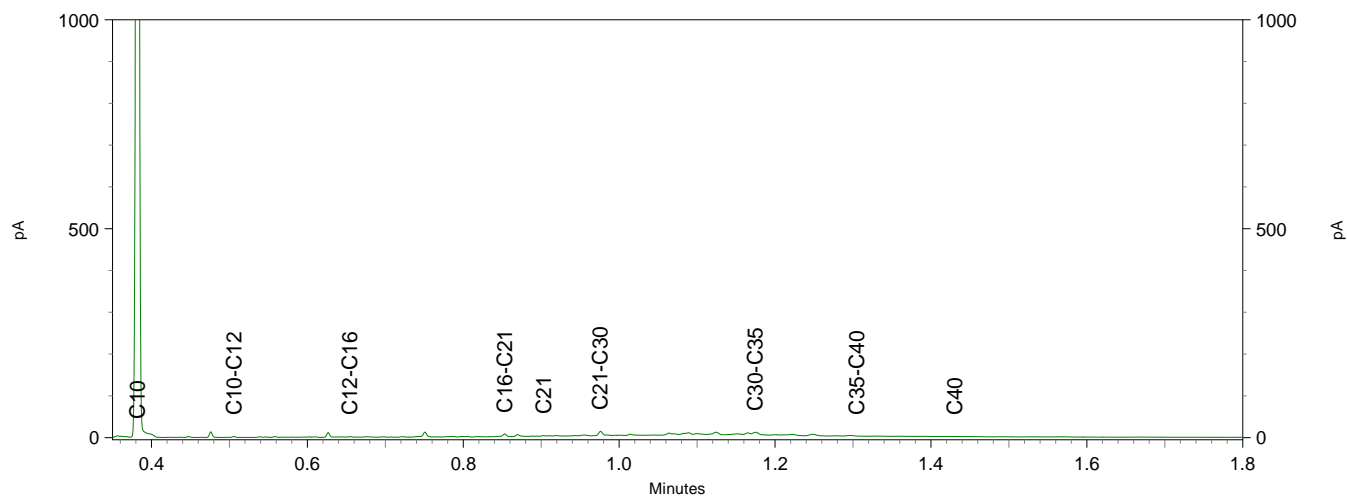
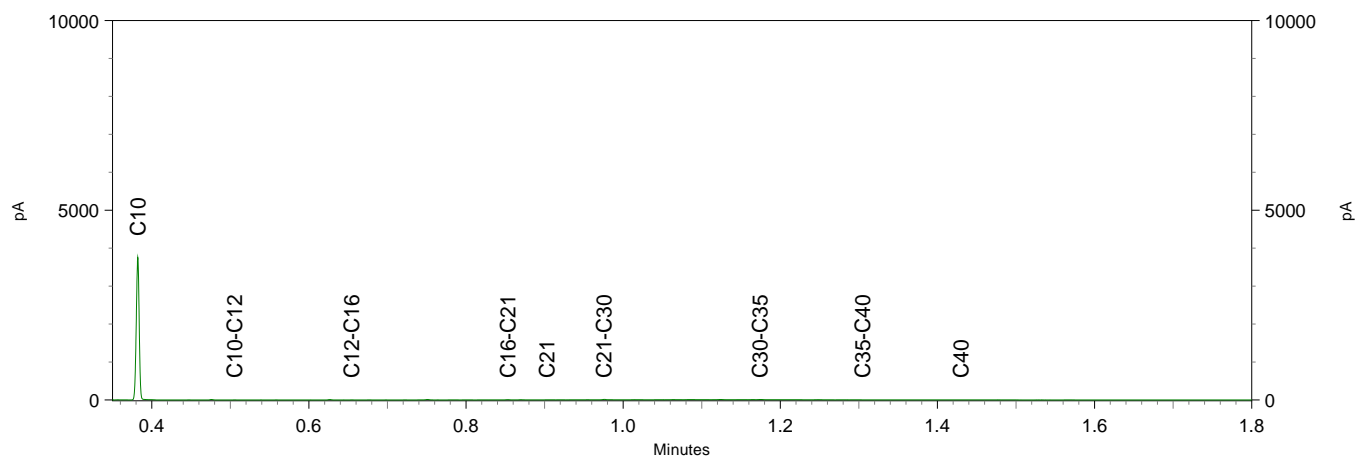



Antea Group  
T.a.v. Rianne Fernandes  
Postbus 10044  
1301 AA ALMERE

## Analyscertificaat

Datum: 13-Jul-2020

Hierbij ontvangt u de resultaten van het navolgende laboratoriumonderzoek.

Certificaatnummer/Versie	2020104668/1
Uw project/verslagnummer	0461952-100
Uw projectnaam	van Kinsbergenstraat 2
Uw ordernummer	
Monster(s) ontvangen	07-Jul-2020

Dit certificaat mag uitsluitend in zijn geheel worden gereproduceerd.  
De analyse resultaten hebben alleen betrekking op het beproefde object.

De grondmonsters worden tot 4 weken na datum ontvangst bewaard en watermonsters tot 2 weken na datum ontvangst. Zonder tegenbericht worden de monsters nadien afgevoerd.  
Indien de monsters langer bewaard dienen te blijven verzoeken wij U dit exemplaar uiterlijk 1 werkdag voor afloop van de standaardbewaarperiode ondertekend aan ons te retourneren. Voor de kosten van het langer bewaren van monsters verwijzen wij naar de prijslijst.

Bewaren tot:

Datum:

Naam:

Handtekening:

Wij vertrouwen erop uw opdracht hiermee naar verwachting te hebben uitgevoerd, mocht U naar aanleiding van dit analysecertificaat nog vragen hebben verzoeken wij U contact op te nemen met de afdeling Verkoop en Advies.

Met vriendelijke groet,

Eurofins Analytico B.V.



Ing. A. Veldhuizen  
Technical Manager

Eurofins Analytico B.V.

Gildeweg 42-46  
3771 NB Barneveld  
P.O. Box 459  
3770 AL Barneveld NL

Tel. +31 (0)34 242 63 00  
Fax +31 (0)34 242 63 99  
E-mail [info-env@eurofins.nl](mailto:info-env@eurofins.nl)  
Site [www.eurofins.nl](http://www.eurofins.nl)

BNP Paribas S.A. 227 9245 25  
IBAN: NL71BNPA0227924525  
BIC: BNPANL2A  
KvK/CoC No. 09088623  
BTW/VAT No. NL 8043.14.883.B01

Eurofins Analytico B.V. is ISO 14001: 2015 gecertificeerd door TÜV en erkend door het Vlaamse Gewest (OVAM en Dep. Omgeving), het Brusselse Gewest (BIM), het Waalse Gewest (DGRNE-OWD) en door de overheid van Luxemburg (MEV).





### Analysecertificaat

Uw project/verslagnummer	0461952-100	Certificaatnummer/Versie	2020104668/1
Uw projectnaam	van Kinsbergenstraat 2	Startdatum	07-Jul-2020
Uw ordernummer		Rapportagedatum	13-Jul-2020/16:53
Monsternemer	Jeffrey Glasbergen	Bijlage	A, B, C
Monstermatrix	Water (AS3000)	Pagina	1/1
Projectcode	3400 - Antea - Project Stedin/Vitens		

Analyse	Eenheid	1	2	3
<b>Extern / Overig onderzoek</b>				
GenX	µg/L	<0.02 <sup>1)</sup>	<0.02 <sup>1)</sup>	<0.02 <sup>1)</sup>

Nr.	Monsterschrijving	Datum monstername	Monster nr.
1	001-1-3 001 (200-300)	07-Jul-2020	11462496
2	007-1-2 007 (220-320)	07-Jul-2020	11462497
3	016-1-2 016 (200-300)	07-Jul-2020	11462498

Q: door RvA geaccrediteerde verrichting  
 R: AP04 erkende verrichting  
 S: AS SIKB erkende verrichting  
 V: VLAREL erkende verrichting

**Akkoord  
Pr.coörd.**

VA

Eurofins Analytico B.V.

Dit certificaat mag uitsluitend in zijn geheel worden gereproduceerd.  
 Eurofins Analytico B.V. is ISO 14001: 2015 gecertificeerd door TÜV en erkend door het Vlaamse Gewest (OVAM en Dep. Omgeving), het Brusselse Gewest (BIM), het Waalse Gewest (DGRNE-OWD) en door de overheid van Luxemburg (MEV).

Gildeweg 42-46  
 3771 NB Barneveld  
 P.O. Box 459  
 3770 AL Barneveld NL  
 Tel. +31 (0)34 242 63 00  
 Fax +31 (0)34 242 63 99  
 E-mail info-env@eurofins.nl  
 Site www.eurofins.nl

BNP Paribas S.A. 227 9245 25  
 IBAN: NL71BNPA0227924525  
 BIC: BNPANL2A  
 KvK/CoC No. 09088623  
 BTW/VAT No. NL 8043.14.883.B01

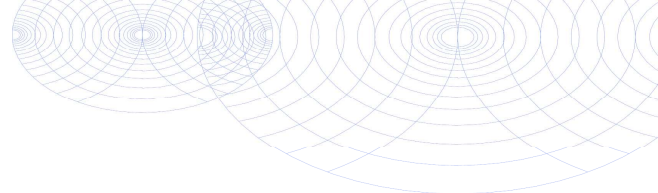

**Bijlage (A) met deelmonsterinformatie behorende bij analysecertificaat 2020104668/1**

Pagina 1/1

Monster nr.	Boornr	Omschrijving	Van	Tot	Barcode	Monstername ID/Monsteromsch.
11462496	001	1	200	300	0236065ZZ	001-1-3 001 (200-300)
11462497	007	1	220	320	0236087ZZ	007-1-2 007 (220-320)
11462498	016	1	200	300	0236110ZZ	016-1-2 016 (200-300)



**Eurofins Analytico B.V.**

Gildeweg 42-46  
 3771 NB Barneveld  
 P.O. Box 459  
 3770 AL Barneveld NL  
 Tel. +31 (0)34 242 63 00  
 Fax +31 (0)34 242 63 99  
 E-mail [info-env@eurofins.nl](mailto:info-env@eurofins.nl)  
 Site [www.eurofins.nl](http://www.eurofins.nl)

BNP Paribas S.A. 227 9245 25  
 IBAN: NL71BNPA0227924525  
 BIC: BNPANL2A  
 KvK/CoC No. 09088623  
 BTW/VAT No. NL 8043.14.883.B01

Eurofins Analytico B.V. is ISO 14001: 2015 gecertificeerd door TÜV en erkend door het Vlaamse Gewest (OVAM en Dep. Omgeving), het Brusselse Gewest (BIM), het Waalse Gewest (DGRNE-OWD) en door de overheid van Luxemburg (MEV).

**Bijlage (B) met opmerkingen behorende bij analysecertificaat 2020104668/1**

Pagina 1/1

**Opmerking 1)**

Deze bepaling is uitgevoerd bij Eurofins Omegam (L086).

**Eurofins Analytico B.V.**

Gildeweg 42-46      Tel. +31 (0)34 242 63 00  
3771 NB Barneveld      Fax +31 (0)34 242 63 99  
P.O. Box 459      E-mail [info-env@eurofins.nl](mailto:info-env@eurofins.nl)  
3770 AL Barneveld NL      Site [www.eurofins.nl](http://www.eurofins.nl)

BNP Paribas S.A. 227 9245 25  
IBAN: NL71BNPA0227924525  
BIC: BNPANL2A  
KvK/CoC No. 09088623  
BTW/VAT No. NL 8043.14.883.B01

Eurofins Analytico B.V. is ISO 14001: 2015 gecertificeerd door TÜV en erkend door het Vlaamse Gewest (OVAM en Dep. Omgeving), het Brusselse Gewest (BIM), het Waalse Gewest (DGRNE-OWD) en door de overheid van Luxemburg (MEV).



**Bijlage (C) met methodeverwijzingen behorende bij analysecertificaat 2020104668/1**

Pagina 1/1

Analyse	Methode	Techniek	Methode referentie
<b>Extern / Overig onderzoek</b>			
GenX Water	W0004	Extern	Uitbesteding

Nadere informatie over de toegepaste onderzoeksmethoden alsmede een classificatie van de meetonzekerheid staan vermeld in ons overzicht "Specificaties analysemethoden", versie juni 2019.



**Eurofins Analytico B.V.**

Gildeweg 42-46  
 3771 NB Barneveld  
 P.O. Box 459  
 3770 AL Barneveld NL

Tel. +31 (0)34 242 63 00  
 Fax +31 (0)34 242 63 99  
 E-mail [info-env@eurofins.nl](mailto:info-env@eurofins.nl)  
 Site [www.eurofins.nl](http://www.eurofins.nl)

BNP Paribas S.A. 227 9245 25  
 IBAN: NL71BNPA0227924525  
 BIC: BNPANL2A  
 KvK/CoC No. 09088623  
 BTW/VAT No. NL 8043.14.883.B01

Eurofins Analytico B.V. is ISO 14001: 2015 gecertificeerd door TÜV en erkend door het Vlaamse Gewest (OVAM en Dep. Omgeving), het Brusselse Gewest (BIM), het Waalse Gewest (DGRNE-OWD) en door de overheid van Luxemburg (MEV).

Eurofins Analytico B.V.  
T.a.v. mevrouw N. Vermeulen  
Gildeweg 42-48  
3771 NB BARNEVELD

Uw kenmerk : 2020104668-0461952-100  
Ons kenmerk : Project 1059522  
Validatieref. : 1059522\_certificaat\_v1  
Opdrachtverificatiecode: CIJO-DTGT-ZGTV-BRBD  
Bijlage(n) : 2 tabel(len) + 1 bijlage(n)  
(factuur wordt separaat verstuurd naar de financiële administratie)

Amsterdam, 13 juli 2020

Hierbij zend ik u de resultaten van het laboratoriumonderzoek dat op uw verzoek is uitgevoerd in de door u aangeboden monsters.

De resultaten hebben uitsluitend betrekking op de monsters, zoals die door u voor analyse ter beschikking werden gesteld.

Het onderzoek is, met uitzondering van eventueel uitbesteed onderzoek, uitgevoerd door Eurofins Omegam volgens de methoden zoals ze zijn vastgelegd in het geldende accreditatie-certificaat L086 en/of in de bundel "Analysevoorschriften Eurofins Omegam". De in dit onderzoek uitgevoerde onderzoeksmethoden van de geaccrediteerde analyses zijn in een aparte bijlage als onderdeel van dit analyse-certificaat opgenomen. De methoden zijn, voor zover mogelijk, ontleend aan de accreditatieprogramma's/schema's en NEN- EN- en/of ISO-voorschriften.

Ik wijs u erop dat het analyse-certificaat alleen in zijn geheel mag worden gereproduceerd. Ik vertrouw erop uw opdracht volledig en naar tevredenheid te hebben uitgevoerd. Heeft u naar aanleiding van deze rapportage nog vragen, dan verzoek ik u contact op te nemen met onze klantenservice.

Hoogachtend,  
namens Eurofins Omegam,



Ing. J. Tukker  
Manager productie

Op dit certificaat zijn onze algemene voorwaarden van toepassing.  
Dit analyse-certificaat mag niet anders dan in zijn geheel worden gereproduceerd.

Eurofins Omegam B.V.  
H.J.E. Wenckbachweg 120  
NL-1114 AD Amsterdam-Duivendrecht  
Nederland

T +31-(0)20-597 66 80  
CSOmegam@eurofins.com  
www.eurofins.nl

IBAN NL 16 BNPA 0227667980  
BIC BNPANL2A  
BTW nr. NL8139.67.132.B01  
KvK nr. 34215654

**ANALYSECERTIFICAAT**

**Project code** : 1059522  
**Uw Project omschrijving** : 2020104668-0461952-100  
**Opdrachtgever** : Eurofins Analytico B.V.

**Uw Monsterreferenties**

6386552 = 001-1-3 001 (200-300)

6386553 = 007-1-2 007 (220-320)

6386554 = 016-1-2 016 (200-300)

<b>Opgegeven bemonsteringsdatum</b> :	<b>07/07/2020</b>	<b>07/07/2020</b>	<b>07/07/2020</b>
<b>Ontvangstdatum opdracht</b> :	<b>08/07/2020</b>	<b>08/07/2020</b>	<b>08/07/2020</b>
<b>Startdatum</b> :	<b>08/07/2020</b>	<b>08/07/2020</b>	<b>08/07/2020</b>
<b>Monstercode</b> :	<b>6386552</b>	<b>6386553</b>	<b>6386554</b>
<b>Uw Matrix</b> :	<b>Grondwater</b>	<b>Grondwater</b>	<b>Grondwater</b>

**Organische parameters - gehalogeneerd**

HFPO-DA (GenX)	µg/l	< 0,02	< 0,02	< 0,02
----------------	------	--------	--------	--------

---

---

**ANALYSECERTIFICAAT**

---

**Project code** : 1059522  
**Uw Project omschrijving** : 2020104668-0461952-100  
**Opdrachtgever** : Eurofins Analytico B.V.

---

## Opmerkingen m.b.t. analyses

---

### Opmerking(en) algemeen

De volgende informatie is indien van toepassing verstrekt door de opdrachtgever:  
Project omschrijving, Monsterreferentie(s), Opgegeven bemonsteringsdatum, Matrix, Monsterdiepte, Potnr (Barcode), Veldgegevens, Veldwaarnemingen en Bemonsteringsdata. De opgegeven bemonsteringsdatum kan van invloed zijn op de geldigheid van de resultaten.

---

Opmerking bij project: - Kwantificatie van HFPO-DA (GenX) is op basis van  
2,3,3,3-tetrafluor-2-(1,1,2,2,3,3,3-heptafluorpropoxy)-propaanzuur (CAS nr. 13252-13-6).  
Een andere naam van GenX is perfluor-2-propoxypropaanzuur (PFPrOPrA).

---

---



---

**ANALYSECERTIFICAAT**

---

**Project code** : 1059522  
**Uw Project omschrijving** : 2020104668-0461952-100  
**Opdrachtgever** : Eurofins Analytico B.V.

---

**Barcodeschema's**

---

<i>Monstercode</i>	<i>Uw referentie</i>	<i>uw monsterref.</i>	<i>uw diepte</i>	<i>uw barcode</i>
6386552	001-1-3 001 (200-300)	001	2-3	0236065ZZ
6386553	007-1-2 007 (220-320)	007	2.2-3.2	0236087ZZ
6386554	016-1-2 016 (200-300)	016	2-3	0236110ZZ

---





Antea Group  
T.a.v. Rianne Fernandes  
Postbus 10044  
1301 AA ALMERE

## Analyscertificaat

Datum: 20-Jul-2020

Hierbij ontvangt u de resultaten van het navolgende laboratoriumonderzoek.

Certificaatnummer/Versie	2020110910/1
Uw project/verslagnummer	0461952-100
Uw projectnaam	van Kinsbergenstraat 2
Uw ordernummer	
Monster(s) ontvangen	17-Jul-2020

Dit certificaat mag uitsluitend in zijn geheel worden gereproduceerd.  
De analyse resultaten hebben alleen betrekking op het beproefde object.

De grondmonsters worden tot 4 weken na datum ontvangst bewaard en watermonsters tot 2 weken na datum ontvangst. Zonder tegenbericht worden de monsters nadien afgevoerd.  
Indien de monsters langer bewaard dienen te blijven verzoeken wij U dit exemplaar uiterlijk 1 werkdag voor afloop van de standaardbewaarperiode ondertekend aan ons te retourneren. Voor de kosten van het langer bewaren van monsters verwijzen wij naar de prijslijst.

Bewaren tot:

Datum:

Naam:

Handtekening:

Wij vertrouwen erop uw opdracht hiermee naar verwachting te hebben uitgevoerd, mocht U naar aanleiding van dit analysecertificaat nog vragen hebben verzoeken wij U contact op te nemen met de afdeling Verkoop en Advies.

Met vriendelijke groet,

Eurofins Analytico B.V.



Ing. A. Veldhuizen  
Technical Manager

Eurofins Analytico B.V.

Gildeweg 42-46  
3771 NB Barneveld  
P.O. Box 459  
3770 AL Barneveld NL

Tel. +31 (0)34 242 63 00  
Fax +31 (0)34 242 63 99  
E-mail [info-env@eurofins.nl](mailto:info-env@eurofins.nl)  
Site [www.eurofins.nl](http://www.eurofins.nl)

BNP Paribas S.A. 227 9245 25  
IBAN: NL71BNPA0227924525  
BIC: BNPANL2A  
KvK/CoC No. 09088623  
BTW/VAT No. NL 8043.14.883.B01

Eurofins Analytico B.V. is ISO 14001: 2015 gecertificeerd door TÜV en erkend door het Vlaamse Gewest (OVAM en Dep. Omgeving), het Brusselse Gewest (BIM), het Waalse Gewest (DGRNE-OWD) en door de overheid van Luxemburg (MEV).



### Analysecertificaat

Uw project/verslagnummer	0461952-100	Certificaatnummer/Versie	2020110910/1
Uw projectnaam	van Kinsbergenstraat 2	Startdatum	17-Jul-2020
Uw ordernummer		Rapportagedatum	20-Jul-2020/08:37
Monsternemer	Dennis Captein	Bijlage	A, C
Monstermatrix	Water (AS3000)	Pagina	1/1
Projectcode	3400 - Antea - Project Stedin/Vitens		

Analyse	Eenheid	1
<b>Metalen</b>		
S Barium (Ba)	µg/L	430

Nr.	Monsterschrijving	Datum monstername	Monster nr.
1	7-1-1 7	16-Jul-2020	11481349



Q: door RvA geaccrediteerde verrichting  
 A: AP04 erkende verrichting  
 S: AS SIKB erkende verrichting  
 V: VLAREL erkende verrichting

**Eurofins Analytico B.V.**

Gildeweg 42-46  
 3771 NB Barneveld  
 P.O. Box 459  
 3770 AL Barneveld NL

Tel. +31 (0)34 242 63 00  
 Fax +31 (0)34 242 63 99  
 E-mail info-env@eurofins.nl  
 Site www.eurofins.nl

BNP Paribas S.A. 227 9245 25  
 IBAN: NL71BNPA0227924525  
 BIC: BNPANL2A  
 KvK/CoC No. 09088623  
 BTW/VAT No. NL 8043.14.883.B01

Dit certificaat mag uitsluitend in zijn geheel worden gereproduceerd.  
 Eurofins Analytico B.V. is ISO 14001: 2015 gecertificeerd door TÜV en erkend door het Vlaamse Gewest (OVAM en Dep. Omgeving), het Brusselse Gewest (BIM), het Waalse Gewest (DGRNE-OWD) en door de overheid van Luxemburg (MEV).





**Bijlage (A) met deelmonsterinformatie behorende bij analysecertificaat 2020110910/1**

Pagina 1/1

Monster nr.	Boornr	Omschrijving	Van	Tot	Barcode	Monstername ID/Monsteromsch.
11481349	7	1			0800947064	7-1-1 7



**Eurofins Analytico B.V.**

Gildeweg 42-46  
 3771 NB Barneveld  
 P.O. Box 459  
 3770 AL Barneveld NL  
 Tel. +31 (0)34 242 63 00  
 Fax +31 (0)34 242 63 99  
 E-mail [info-env@eurofins.nl](mailto:info-env@eurofins.nl)  
 Site [www.eurofins.nl](http://www.eurofins.nl)

BNP Paribas S.A. 227 9245 25  
 IBAN: NL71BNPA0227924525  
 BIC: BNPANL2A  
 KvK/CoC No. 09088623  
 BTW/VAT No. NL 8043.14.883.B01

Eurofins Analytico B.V. is ISO 14001: 2015 gecertificeerd door TÜV en erkend door het Vlaamse Gewest (OVAM en Dep. Omgeving), het Brusselse Gewest (BIM), het Waalse Gewest (DGRNE-OWD) en door de overheid van Luxemburg (MEV).



**Bijlage (C) met methodeverwijzingen behorende bij analysecertificaat 2020110910/1**

Pagina 1/1

Analyse	Methode	Techniek	Methode referentie
<b>Metalen</b>			
Barium (Ba)	W0421	ICP-MS	pb 3110-3 en NEN-EN-ISO 17294-2

Nadere informatie over de toegepaste onderzoeksmethoden alsmede een classificatie van de meetonzekerheid staan vermeld in ons overzicht "Specificaties analysemethoden", versie juni 2019.



**Eurofins Analytico B.V.**

Gildeweg 42-46  
 3771 NB Barneveld  
 P.O. Box 459  
 3770 AL Barneveld NL

Tel. +31 (0)34 242 63 00  
 Fax +31 (0)34 242 63 99  
 E-mail [info-env@eurofins.nl](mailto:info-env@eurofins.nl)  
 Site [www.eurofins.nl](http://www.eurofins.nl)

BNP Paribas S.A. 227 9245 25  
 IBAN: NL71BNPA0227924525  
 BIC: BNPANL2A  
 KvK/CoC No. 09088623  
 BTW/VAT No. NL 8043.14.883.B01

Eurofins Analytico B.V. is ISO 14001: 2015 gecertificeerd door TÜV en erkend door het Vlaamse Gewest (OVAM en Dep. Omgeving), het Brusselse Gewest (BIM), het Waalse Gewest (DGRNE-OWD) en door de overheid van Luxemburg (MEV).

## Laboratoriumafwijkingen

Op het analysecertificaat staat dat PCB138 positief wordt beïnvloed door PCB163. Aangezien PCB138 geen invloed heeft op het toetsingsresultaat, wordt deze afwijking als niet-kritiek beschouwd.

**Bijlage 10 Verantwoording uitvoering onderzoek BRL  
SIKB 2000**

## Colofon

Verantwoording				
Project: Van Kinsbergenstraat te Dordrecht				
Projectnummer: 0461952-100				
Het onderzoek is uitgevoerd volgens certificatieschema BRL SIKB 2000. De uitvoerende organisatie is hiervoor gecertificeerd volgens het procescertificaat 'Veldwerk bij milieuhygiënisch bodemonderzoek'.				
Bij het onderzoek zijn de volgende protocollen gevolgd ( <i>aankruisen door projectleider/projectmedewerker</i> ):				
<input checked="" type="checkbox"/>	Plaatsen van handboringen en peilbuizen (protocol 2001)			
<input type="checkbox"/>	Nemen van grondwatermonsters (protocol 2002)			
<input checked="" type="checkbox"/>	Milieuhygiënisch onderzoek waterbodems (protocol 2003)			
<input type="checkbox"/>	Maaiveldinspectie en monsterneming van asbest in bodem (protocol 2018)			
Verklaring functiescheiding				
Ik verklaar dat het veldwerk onafhankelijk van de opdrachtgever is uitgevoerd conform de eisen van de BRL 2000 en het vermelde protocol				
Protocol	Datum/Periode	Naam veldwerker*	Naam veldwerkbureau**	Handtekening
2001	7-5-20	P. Aarts	Bureau: ----- Cert.nr.***:	Pepijn Aarts <small>Digitaal ondertekend door Pepijn Aarts Datum: 2020.07.16 11:59:14 +02'00'</small>
2018	7-5-20	P. Aarts	Bureau: ----- Cert.nr.***:	Pepijn Aarts <small>Digitaal ondertekend door Pepijn Aarts Datum: 2020.07.16 11:59:34 +02'00'</small>
			Bureau: ----- Cert.nr.***:	
			Bureau: ----- Cert.nr.***:	
			Bureau: ----- Cert.nr.***:	
			Bureau: ----- Cert.nr.***:	
			Bureau: ----- Cert.nr.***:	
			Bureau: ----- Cert.nr.***:	
			Bureau: ----- Cert.nr.***:	
			Bureau: ----- Cert.nr.***:	

\* Naam invullen van de eerstverantwoordelijke veldwerker die op de betreffende datum/periode de werkzaamheden heeft uitgevoerd.

\*\* Alleen invullen als het veldwerk niet door Antea Group is uitgevoerd.

\*\*\* Het veldwerkbureau dient hier het nummer van het BRL2000-certificaat te noteren, zoals vermeld op de site van Bodemplus

## Colofon

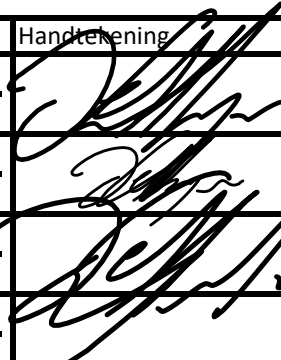
Verantwoording				
Project: Van Kinsbergenstraat te Dordrecht				
Projectnummer: 0461952-100				
Het onderzoek is uitgevoerd volgens certificatieschema BRL SIKB 2000. De uitvoerende organisatie is hiervoor gecertificeerd volgens het procescertificaat 'Veldwerk bij milieuhygiënisch bodemonderzoek'.				
Bij het onderzoek zijn de volgende protocollen gevolgd ( <i>aankruisen door projectleider/projectmedewerker</i> ):				
<input type="checkbox"/> Plaatsen van handboringen en peilbuizen (protocol 2001)				
<input type="checkbox"/> Nemen van grondwatermonsters (protocol 2002)				
<input type="checkbox"/> Milieuhygiënisch onderzoek waterbodems (protocol 2003)				
<input type="checkbox"/> Maaiveldinspectie en monsterneming van asbest in bodem (protocol 2018)				
Verklaring functiescheiding				
Ik verklaar dat het veldwerk onafhankelijk van de opdrachtgever is uitgevoerd conform de eisen van de BRL 2000 en het vermelde protocol				
Protocol	Datum/Periode	Naam veldwerker*	Naam veldwerkbureau**	Handtekening
			Bureau: _____ Cert.nr.***: _____	
			Bureau: _____ Cert.nr.***: _____	
			Bureau: _____ Cert.nr.***: _____	
			Bureau: _____ Cert.nr.***: _____	
			Bureau: _____ Cert.nr.***: _____	
			Bureau: _____ Cert.nr.***: _____	
			Bureau: _____ Cert.nr.***: _____	
			Bureau: _____ Cert.nr.***: _____	
			Bureau: _____ Cert.nr.***: _____	
			Bureau: _____ Cert.nr.***: _____	



\* Naam invullen van de eerstverantwoordelijke veldwerker die op de betreffende datum/periode de werkzaamheden heeft uitgevoerd.

\*\* Alleen invullen als het veldwerk niet door Antea Group is uitgevoerd.

\*\*\* Het veldwerkbureau dient hier het nummer van het BRL2000-certificaat te noteren, zoals vermeld op de site van Bodemplus

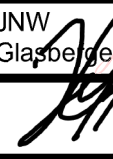

## Colofon

Verantwoording				
Project: Van Kinsbergenstraat te Dordrecht				
Projectnummer: 0461952-100				
Het onderzoek is uitgevoerd volgens certificatieschema BRL SIKB 2000. De uitvoerende organisatie is hiervoor gecertificeerd volgens het procescertificaat 'Veldwerk bij milieuhygiënisch bodemonderzoek'.				
Bij het onderzoek zijn de volgende protocollen gevolgd ( <i>aankruisen door projectleider/projectmedewerker</i> ):				
<input checked="" type="checkbox"/>	Plaatsen van handboringen en peilbuizen (protocol 2001)			
<input checked="" type="checkbox"/>	Nemen van grondwatermonsters (protocol 2002)			
<input type="checkbox"/>	Milieuhygiënisch onderzoek waterbodems (protocol 2003)			
<input type="checkbox"/>	Maaiveldinspectie en monsterneming van asbest in bodem (protocol 2018)			
Verklaring functiescheiding				
Ik verklaar dat het veldwerk onafhankelijk van de opdrachtgever is uitgevoerd conform de eisen van de BRL 2000 en het vermelde protocol				
Protocol	Datum/Periode	Naam veldwerker*	Naam veldwerkbureau**	Handtekening
2001	7-07-2020	JNW Glasbergen	Bureau: ----- Cert.nr.***:	JNW Glasbergen  <small>* Digitaal ondertekend door JNW Glasbergen Systeem: 2020.07.08 14:48:32 +02'00'</small>
2002	7-07-2020	JNW Glasbergen	Bureau: ----- Cert.nr.***:	
			Bureau: ----- Cert.nr.***:	
			Bureau: ----- Cert.nr.***:	
			Bureau: ----- Cert.nr.***:	
			Bureau: ----- Cert.nr.***:	
			Bureau: ----- Cert.nr.***:	
			Bureau: ----- Cert.nr.***:	
			Bureau: ----- Cert.nr.***:	
			Bureau: ----- Cert.nr.***:	
			Bureau: ----- Cert.nr.***:	

\* Naam invullen van de eerstverantwoordelijke veldwerker die op de betreffende datum/periode de werkzaamheden heeft uitgevoerd.

\*\* Alleen invullen als het veldwerk niet door Antea Group is uitgevoerd.

\*\*\* Het veldwerkbureau dient hier het nummer van het BRL2000-certificaat te noteren, zoals vermeld op de site van Bodemplus

## **Bijlage 11 toetsing Besluit bodemkwaliteit**

Analyseresultaten grond		MM01		MM02		MM03	
Boringnummer		007, 003, 001, 016		007, 003, 001, 018		015, 018, 020	
Monstertraject (m -mv)		0,00-0,50		0,50-1,50		0,00-0,50	
Analysedatum		07-05-2020		07-05-2020		07-05-2020	
Monsterconclusie Bbk		Kwaliteitsklasse industrie		Voldoet aan achtergrondwaarde		Voldoet aan achtergrondwaarde	
<b>BODEMKUNDIG</b>							
Droge stof	%	92,60		80,60		93,00	
Lutum	% ds	4,8		10,7		4,1	
Organische stof	% ds	2,1		1,6		0,9	
<b>METALEN</b>							
	Eenheid	Meetw	GSSD	Meetw	GSSD	Meetw	GSSD
barium	mg/kg ds	50	144 <sup>(6)</sup>	67	124 <sup>(6)</sup>	36	110 <sup>(6)</sup>
cadmium	mg/kg ds	0,41	0,670	< 0,2	0,200	0,24	0,400
kobalt	mg/kg ds	5,4	14,500	7,2	13	3,5	10
koper	mg/kg ds	11	21	13	21	7,4	14,300
kwik	mg/kg ds	0,15	0,210	< 0,05	0,040	0,072	0,100
lood	mg/kg ds	31	46	21	28	18	27
molybdeen	mg/kg ds	< 1,5	1,100	< 1,5	1,100	< 1,5	1,100
nikkel	mg/kg ds	13	31	21	36	9,5	23,600
zink	mg/kg ds	100	207	55	90	70	150
<b>PAK</b>							
	Eenheid	Meetw	GSSD	Meetw	GSSD	Meetw	GSSD
antraceen	mg/kg ds	0,086	0,086	< 0,05	0,040	< 0,05	0,040
benzo(a)antraceen	mg/kg ds	0,31	0,310	< 0,05	0,040	0,18	0,180
benzo(a)pyreen	mg/kg ds	0,28	0,280	< 0,05	0,040	0,15	0,150
benzo(ghi)peryleen	mg/kg ds	0,19	0,190	< 0,05	0,040	0,11	0,110
benzo(k)fluorantheen	mg/kg ds	0,15	0,150	< 0,05	0,040	0,079	0,079
chryseen	mg/kg ds	0,33	0,330	< 0,05	0,040	0,2	0,200
fenantreen	mg/kg ds	0,26	0,260	< 0,05	0,040	0,17	0,170
fluorantheen	mg/kg ds	0,56	0,560	0,055	0,055	0,35	0,350
indeno(1,2,3-cd)pyreen	mg/kg ds	0,23	0,230	< 0,05	0,040	0,12	0,120
naftaleen	mg/kg ds	< 0,05	0,040	< 0,05	0,040	< 0,05	0,040
Pak-totaal (10 van VROM) (0.7 facto	mg/kg ds	2,4		0,37		1,4	
som (10) PAK	mg/kg ds		2,400		0,370		1,400
<b>OVERIGE (ORG.) VERBINDINGEN</b>							
	Eenheid	Meetw	GSSD	Meetw	GSSD	Meetw	GSSD
Minerale olie C10 - C12	mg/kg ds	< 3	10 <sup>(6)</sup>	< 3	11 <sup>(6)</sup>	< 3	11 <sup>(6)</sup>
Minerale olie C10 - C40	mg/kg ds	< 35	117	< 35	123	< 35	123
Minerale olie C12 - C16	mg/kg ds	< 5	17 <sup>(6)</sup>	< 5	18 <sup>(6)</sup>	< 5	18 <sup>(6)</sup>
Minerale olie C16 - C21	mg/kg ds	< 5	17 <sup>(6)</sup>	< 5	18 <sup>(6)</sup>	< 5	18 <sup>(6)</sup>
Minerale olie C21 - C30	mg/kg ds	< 11	37 <sup>(6)</sup>	< 11	39 <sup>(6)</sup>	< 11	39 <sup>(6)</sup>
Minerale olie C30 - C35	mg/kg ds	5,6	26,700 <sup>(6)</sup>	< 5	18 <sup>(6)</sup>	< 5	18 <sup>(6)</sup>
Minerale olie C35 - C40	mg/kg ds	< 6	20 <sup>(6)</sup>	< 6	21 <sup>(6)</sup>	< 6	21 <sup>(6)</sup>

**TOELICHTING****Besluit bodemkwaliteit (Bbk)**

- Voldoet aan achtergrondwaarde (altijd toepasbaar)
- Kwaliteitsklasse wonen
- Kwaliteitsklasse industrie
- Overschrijding kwaliteitsklasse industrie (niet toepasbaar > industrie)
- Overschrijding kwaliteitsklasse industrie (niet toepasbaar > interventiewaarde)

GSSD: Gestandaardiseerde meetwaarde

6: Heeft geen normwaarde

Analyseresultaten grond		MM01		MM02		MM03	
PCB'S	Eenheid	Meetw	GSSD	Meetw	GSSD	Meetw	GSSD
PCB (7) (som, 0.7 factor)	mg/kg ds	0,0049		0,0049		0,0065	
PCB 101	mg/kg ds	< 0,001	0,003	< 0,001	0,004	< 0,001	0,004
PCB 118	mg/kg ds	< 0,001	0,003	< 0,001	0,004	< 0,001	0,004
PCB 138	mg/kg ds	< 0,001	0,003	< 0,001	0,004	0,0012	0,006
PCB 153	mg/kg ds	< 0,001	0,003	< 0,001	0,004	0,0014	0,007
PCB 180	mg/kg ds	< 0,001	0,003	< 0,001	0,004	0,0011	0,006
PCB 28	mg/kg ds	< 0,001	0,003	< 0,001	0,004	< 0,001	0,004
PCB 52	mg/kg ds	< 0,001	0,003	< 0,001	0,004	< 0,001	0,004
som (7) PCB	mg/kg ds		0,023		0,025		0,033

## TOELICHTING

Besluit bodemkwaliteit (Bbk)

- Voldoet aan achtergrondwaarde (altijd toepasbaar)
- Kwaliteitsklasse wonen
- Kwaliteitsklasse industrie
- Overschrijding kwaliteitsklasse industrie (niet toepasbaar > industrie)
- Overschrijding kwaliteitsklasse industrie (niet toepasbaar > interventiewaarde)

GSSD: Gestandaardiseerde meetwaarde

Analyseresultaten grond		MM04		MM05	
Boringnummer		010, 014, 009		014, 009	
Monstertraject (m -mv)		0,00-0,50		0,30-1,10	
Analysedatum		19-05-2020		19-05-2020	
Monsterconclusie Bbk		Kwaliteitsklasse industrie		Kwaliteitsklasse industrie	
<b>BODEMKUNDIG</b>					
Droge stof	%	92,30		91,20	
Lutum	% ds	6,0		11,6	
Organische stof	% ds	1,8		1,3	
<b>METALEN</b>					
	Eenheid	Meetw	GSSD	Meetw	GSSD
barium	mg/kg ds	230	594 <sup>(6)</sup>	76	134 <sup>(6)</sup>
cadmium	mg/kg ds	1,5	2,400	0,58	0,870
kobalt	mg/kg ds	7,1	17,400	5,9	10,100
koper	mg/kg ds	32	58	15	23
kwik	mg/kg ds	1	1	0,24	0,300
lood	mg/kg ds	71	104	35	47
molybdeen	mg/kg ds	< 1,5	1,100	< 1,5	1,100
nikkel	mg/kg ds	18	39	15	24
zink	mg/kg ds	270	532	120	191
<b>PAK</b>					
	Eenheid	Meetw	GSSD	Meetw	GSSD
antraceen	mg/kg ds	0,11	0,110	< 0,05	0,040
benzo(a)antraceen	mg/kg ds	0,31	0,310	0,088	0,088
benzo(a)pyreen	mg/kg ds	0,29	0,290	0,088	0,088
benzo(ghi)peryleen	mg/kg ds	0,22	0,220	0,08	0,080
benzo(k)fluorantheen	mg/kg ds	0,16	0,160	0,053	0,053
chryseen	mg/kg ds	0,34	0,340	0,11	0,110
fenantreen	mg/kg ds	0,25	0,250	0,07	0,070
fluorantheen	mg/kg ds	0,47	0,470	0,14	0,140
indeno(1,2,3-cd)pyreen	mg/kg ds	0,2	0,200	0,094	0,094
naftaleen	mg/kg ds	0,13	0,130	< 0,05	0,040
Pak-totaal (10 van VROM) (0.7 factio	mg/kg ds	2,5		0,79	
som (10) PAK	mg/kg ds		2,500		0,790
<b>OVERIGE (ORG.) VERBINDINGEN</b>					
	Eenheid	Meetw	GSSD	Meetw	GSSD
Minerale olie C10 - C12	mg/kg ds	< 3	11 <sup>(6)</sup>	< 3	11 <sup>(6)</sup>
Minerale olie C10 - C40	mg/kg ds	42	210	< 35	123
Minerale olie C12 - C16	mg/kg ds	< 5	18 <sup>(6)</sup>	< 5	18 <sup>(6)</sup>
Minerale olie C16 - C21	mg/kg ds	5,1	25,500 <sup>(6)</sup>	< 5	18 <sup>(6)</sup>
Minerale olie C21 - C30	mg/kg ds	21	105 <sup>(6)</sup>	< 11	39 <sup>(6)</sup>
Minerale olie C30 - C35	mg/kg ds	9,4	47 <sup>(6)</sup>	< 5	18 <sup>(6)</sup>
Minerale olie C35 - C40	mg/kg ds	< 6	21 <sup>(6)</sup>	< 6	21 <sup>(6)</sup>

**TOELICHTING****Besluit bodemkwaliteit (Bbk)**

- Voldoet aan achtergrondwaarde (altijd toepasbaar)
- Kwaliteitsklasse wonen
- Kwaliteitsklasse industrie
- Overschrijding kwaliteitsklasse industrie (niet toepasbaar > industrie)
- Overschrijding kwaliteitsklasse industrie (niet toepasbaar > interventiewaarde)

GSSD: Gestandaardiseerde meetwaarde

6: Heeft geen normwaarde

Analyseresultaten grond		MM04		MM05	
PCB'S	Eenheid	Meetw	GSSD	Meetw	GSSD
PCB (7) (som, 0.7 factor)	mg/kg ds	0,04		0,0095	
PCB 101	mg/kg ds	0,003	0,015	< 0,001	0,004
PCB 118	mg/kg ds	0,002	0,010	< 0,001	0,004
PCB 138	mg/kg ds	0,011	0,055	0,0024	0,012
PCB 153	mg/kg ds	0,011	0,055	0,0022	0,011
PCB 180	mg/kg ds	0,011	0,055	0,0021	0,011
PCB 28	mg/kg ds	< 0,001	0,004	< 0,001	0,004
PCB 52	mg/kg ds	0,001	0,005	< 0,001	0,004
som (7) PCB	mg/kg ds		0,200		0,048

TOELICHTING

Besluit bodemkwaliteit (Bbk)

- Voldoet aan achtergrondwaarde (altijd toepasbaar)
- Kwaliteitsklasse wonen
- Kwaliteitsklasse industrie
- Overschrijding kwaliteitsklasse industrie (niet toepasbaar > industrie)
- Overschrijding kwaliteitsklasse industrie (niet toepasbaar > interventiewaarde)

GSSD: Gestandaardiseerde meetwaarde

Analyseresultaten grond		009-1		010-1		014-1	
Boringnummer		009		010		014	
Monstertraject (m -mv)		0,00-0,30		0,04-0,40		0,04-0,50	
Analysedatum		19-05-2020		19-05-2020		19-05-2020	
Monsterconclusie Bbk		Niet toepasbaar > interventiewaarde		Kwaliteitsklasse industrie		Kwaliteitsklasse industrie	
<b>BODEMKUNDIG</b>							
Droge stof	%	85,10		93,90		96,50	
Lutum	% ds	17,1		2,1		2,0	
Organische stof	% ds	5,5		0,7		0,7	
<b>METALEN</b>							
	Eenheid	Meetw	GSSD	Meetw	GSSD	Meetw	GSSD
barium	mg/kg ds	950	1275 <sup>(6,38)</sup>	27	103 <sup>(6)</sup>	< 20	54 <sup>(6)</sup>
zink	mg/kg ds	900	1150	87	205	98	233

**TOELICHTING****Besluit bodemkwaliteit (Bbk)**

- Voldoet aan achtergrondwaarde (altijd toepasbaar)
- Kwaliteitsklasse wonen
- Kwaliteitsklasse industrie
- Overschrijding kwaliteitsklasse industrie (niet toepasbaar > industrie)
- Overschrijding kwaliteitsklasse industrie (niet toepasbaar > interventiewaarde)

GSSD: Gestandaardiseerde meetwaarde

6: Heeft geen normwaarde

Analyseresultaten grond		101-1		102-1		103-1	
Boringnummer		101		102		103	
Monstertraject (m -mv)		0,10-0,60		0,10-0,60		0,00-0,20	
Analysedatum		07-07-2020		07-07-2020		07-07-2020	
Monsterconclusie Bbk		Kwaliteitsklasse wonen		Kwaliteitsklasse wonen		Kwaliteitsklasse industrie	
<b>BODEMKUNDIG</b>							
Droge stof	%	92,10		90,50		85,90	
Lutum	% ds	2,7		5,8		9,9	
Organische stof	% ds	0,7		1,0		3,8	
<b>METALEN</b>							
	Eenheid	Meetw	GSSD	Meetw	GSSD	Meetw	GSSD
barium	mg/kg ds	22	78 <sup>(6)</sup>	34	89 <sup>(6)</sup>	260	507 <sup>(6)</sup>
zink	mg/kg ds	82	188	81	161	260	426

**TOELICHTING****Besluit bodemkwaliteit (Bbk)**

- Voldoet aan achtergrondwaarde (altijd toepasbaar)
- Kwaliteitsklasse wonen
- Kwaliteitsklasse industrie
- Overschrijding kwaliteitsklasse industrie (niet toepasbaar > industrie)
- Overschrijding kwaliteitsklasse industrie (niet toepasbaar > interventiewaarde)

GSSD: Gestandaardiseerde meetwaarde

6: Heeft geen normwaarde



Analyseresultaten grond		104-1		105-1		106-1	
Boringnummer		104		105		106	
Monstertraject (m -mv)		0,04-0,50		0,10-0,60		0,10-0,60	
Analysedatum		07-07-2020		07-07-2020		07-07-2020	
Monsterconclusie Bbk		Voldoet aan achtergrondwaarde		Kwaliteitsklasse industrie		Kwaliteitsklasse wonen	
<b>BODEMKUNDIG</b>							
Droge stof	%	87,80		93,60		93,60	
Lutum	% ds	12,2		2,2		2,8	
Organische stof	% ds	2,0		0,7		1,2	
<b>METALEN</b>							
	Eenheid	Meetw	GSSD	Meetw	GSSD	Meetw	GSSD
barium	mg/kg ds	66	112 <sup>(6)</sup>	37	140 <sup>(6)</sup>	32	113 <sup>(6)</sup>
zink	mg/kg ds	80	125	160	376	87	198

**TOELICHTING****Besluit bodemkwaliteit (Bbk)**

- Voldoet aan achtergrondwaarde (altijd toepasbaar)
- Kwaliteitsklasse wonen
- Kwaliteitsklasse industrie
- Overschrijding kwaliteitsklasse industrie (niet toepasbaar > industrie)
- Overschrijding kwaliteitsklasse industrie (niet toepasbaar > interventiewaarde)

GSSD: Gestandaardiseerde meetwaarde

6: Heeft geen normwaarde

Analyseresultaten grond		107-1		108-1		16-2	
Boringnummer		107		108		016	
Monstertraject (m -mv)		0,00-0,40		0,04-0,50		0,50-1,00	
Analysedatum		07-07-2020		07-07-2020		07-05-2020	
Monsterconclusie Bbk		Voldoet aan achtergrondwaarde		Kwaliteitsklasse wonen		Voldoet aan achtergrondwaarde	
<b>BODEMKUNDIG</b>							
Droge stof	%	83,40		95,30		83,70	
Lutum	% ds	9,9		3,9		12,6	
Organische stof	% ds	2,3		0,7		2,1	
<b>METALEN</b>							
	Eenheid	Meetw	GSSD	Meetw	GSSD	Meetw	GSSD
barium	mg/kg ds	75	146 <sup>(6)</sup>	< 20	44 <sup>(6)</sup>	66	110 <sup>(6)</sup>
cadmium	mg/kg ds					0,23	0,340
kobalt	mg/kg ds					6,8	11,100
koper	mg/kg ds					12	18
kwik	mg/kg ds					0,11	0,130
lood	mg/kg ds					34	45
molybdeen	mg/kg ds					< 1,5	1,100
nikkel	mg/kg ds					18	28
zink	mg/kg ds	55	93	84	182	55	85
<b>PAK</b>							
	Eenheid	Meetw	GSSD	Meetw	GSSD	Meetw	GSSD
antraceen	mg/kg ds					< 0,05	0,040
benzo(a)antraceen	mg/kg ds					0,24	0,240
benzo(a)pyreen	mg/kg ds					0,2	0,200
benzo(ghi)peryleen	mg/kg ds					0,12	0,120
benzo(k)fluorantheen	mg/kg ds					0,11	0,110
chryseen	mg/kg ds					0,25	0,250
fenantreen	mg/kg ds					0,2	0,200
fluorantheen	mg/kg ds					0,46	0,460
indeno(1,2,3-cd)pyreen	mg/kg ds					0,11	0,110
naftaleen	mg/kg ds					< 0,05	0,040
Pak-totaal (10 van VROM) (0.7 factosom (10) PAK)	mg/kg ds					1,8	1,800
<b>OVERIGE (ORG.) VERBINDINGEN</b>							
	Eenheid	Meetw	GSSD	Meetw	GSSD	Meetw	GSSD
Minerale olie C10 - C12	mg/kg ds					< 3	10 <sup>(6)</sup>
Minerale olie C10 - C40	mg/kg ds					< 35	117
Minerale olie C12 - C16	mg/kg ds					< 5	17 <sup>(6)</sup>
Minerale olie C16 - C21	mg/kg ds					< 5	17 <sup>(6)</sup>
Minerale olie C21 - C30	mg/kg ds					< 11	37 <sup>(6)</sup>
Minerale olie C30 - C35	mg/kg ds					< 5	17 <sup>(6)</sup>
Minerale olie C35 - C40	mg/kg ds					< 6	20 <sup>(6)</sup>

**TOELICHTING****Besluit bodemkwaliteit (Bbk)**

- Voldoet aan achtergrondwaarde (altijd toepasbaar)
- Kwaliteitsklasse wonen
- Kwaliteitsklasse industrie
- Overschrijding kwaliteitsklasse industrie (niet toepasbaar > industrie)
- Overschrijding kwaliteitsklasse industrie (niet toepasbaar > interventiewaarde)

GSSD: Gestandaardiseerde meetwaarde

6: Heeft geen normwaarde

Analyseresultaten grond		107-1		108-1		16-2	
PCB'S	Eenheid	Meetw	GSSD	Meetw	GSSD	Meetw	GSSD
PCB (7) (som, 0.7 factor)	mg/kg ds					0,0049	
PCB 101	mg/kg ds					< 0,001	0,003
PCB 118	mg/kg ds					< 0,001	0,003
PCB 138	mg/kg ds					< 0,001	0,003
PCB 153	mg/kg ds					< 0,001	0,003
PCB 180	mg/kg ds					< 0,001	0,003
PCB 28	mg/kg ds					< 0,001	0,003
PCB 52	mg/kg ds					< 0,001	0,003
som (7) PCB	mg/kg ds						0,023

TOELICHTING

Besluit bodemkwaliteit (Bbk)

- Voldoet aan achtergrondwaarde (altijd toepasbaar)
- Kwaliteitsklasse wonen
- Kwaliteitsklasse industrie
- Overschrijding kwaliteitsklasse industrie (niet toepasbaar > industrie)
- Overschrijding kwaliteitsklasse industrie (niet toepasbaar > interventiewaarde)

GSSD: Gestandaardiseerde meetwaarde

## **Bijlage 12 Toelichting toetsingskader Besluit bodemkwaliteit**

## Toelichting toetsingskader Besluit bodemkwaliteit

De gemeten gehalten in een partij grond worden getoetst aan de maximale waarden en rekenregels uit het Besluit en de Regeling bodemkwaliteit, specifiek de regels die gelden voor het volgens het generieke kader toepassen op landbodem.

Bij het conform het Besluit bodemkwaliteit toepassen van een partij grond speelt de kwaliteit en de functie van de ontvangende bodem (oftewel de bodem ter plaatse van de toepassingslocatie) een rol. Derhalve zijn in het Besluit niet alleen maximale waarden opgenomen voor het classificeren van een toe te passen partij grond, maar ook voor het classificeren van de ontvangende landbodem:

- **Achtergrondwaarden (AW2000)**  
Dit zijn landelijk geldende waarden voor een multifunctionele bodemkwaliteit en geven de bovengrens aan voor wat in de dagelijkse praktijk 'schone grond' wordt genoemd. Deze achtergrondwaarden (bekend als AW2000) zijn vastgesteld op basis van gehalten zoals deze voorkomen in de bodem van natuur- en landbouwgronden. Dit omdat in dergelijke gronden geen belasting door lokale verontreinigingsbronnen aanwezig wordt geacht. De AW2000 zijn opgenomen in bijlage B van de Regeling bodemkwaliteit.
- **Maximale waarden voor bodemfunctieklassen**  
De bodemfunctieklassen beschrijven het gebruik van de landbodem. De maximale waarden van deze bodemfunctieklassen geven de bovengrens aan voor de gewenste (duurzame) bodemkwaliteit. Bij het generieke toetsingskader wordt voor landbodem onderscheid gemaakt in de bodemfunctieklassen 'wonen' en 'industrie'. De maximale waarden voor de bodemfunctieklassen zijn opgenomen in tabel 1 van bijlage B van de Regeling.
- **Maximale waarden voor de bodemkwaliteitsklassen**  
De maximale waarden van de bodemkwaliteitsklassen vormen de bovengrens voor de actuele kwaliteit van de bodem alsmede van een toe te passen partij grond. Bij het generieke toetsingskader wordt voor landbodem onderscheid gemaakt in de kwaliteitsklassen 'wonen' en 'industrie'. De kwaliteitsklassen voor landbodem zijn zodanig ingedeeld dat de maximale waarden van een bodemkwaliteitsklasse op hetzelfde niveau liggen als de maximale waarden van de corresponderende bodemfunctieklassen. De maximale waarden voor de bodemkwaliteitsklassen zijn opgenomen in bijlage B van de Regeling.
- **Lokale maximale waarden**  
Een bevoegd gezag heeft de mogelijkheid om binnen haar beheergebied lokale maximale waarden voor de bodemkwaliteit vast te stellen waaraan een partij toe te passen grond moet voldoen. Dit is bijvoorbeeld aan de orde wanneer een bevoegd gezag, vanuit maatschappelijke en/of ruimtelijke overwegingen, binnen haar beheersgebied een verbetering wenst of een verslechtering van de bodemkwaliteit wil toelaten. Dergelijke lokale waarden kunnen hoger of lager liggen dan de bovengenoemde maximale waarden voor de bodemkwaliteitsklassen.
- **Maximale emissiewaarden**  
Bij een grootschalige bodemtoepassing hoeft niet te worden voldaan aan de maximale waarden van de bodemfunctie- en bodemkwaliteitsklasse van de ontvangende bodem. Daarentegen staat bij een dergelijke toepassing wel de emissie uit een partij grond centraal. Dit om te voorkomen dat een ontoelaatbare uitloging vanuit deze grond naar de ontvangende bodem plaatsvindt. De maximale emissiewaarden waaraan moet worden voldaan, zijn opgenomen in bijlage B van de Regeling.
- **Emissietoetswaarden**  
Bij een grootschalige bodemtoepassing wordt vrijstelling verleend voor het bepalen van de emissie, en het toetsen van deze emissie aan de bovengenoemde maximale emissiewaarden, wanneer de gemiddeld gemeten gehalten in een toe te passen partij grond de zogenoemde emissietoetswaarden niet overschrijden. In dat geval wordt namelijk, op basis van in het verleden opgedane ervaringen, aangenomen dat wordt voldaan aan de maximale emissiewaarden. De emissietoetswaarden zijn opgenomen in bijlage B van de Regeling.

De mate van overschrijden van de bovengenoemde maximale waarden bepaald tot welke klasse een toe te passen partij grond of de ontvangende landbodem behoort. Deze classificatie is echter alleen mogelijk indien de monsterneming en het laboratoriumonderzoek zijn uitgevoerd door bij regeling van Onze Ministers bepaalde methoden alsmede door een persoon of instelling die daarvoor beschikt over een erkenning.

De op basis van de bovenstaande maximale waarden in te delen klassen zijn:

- **AW2000**  
De landbodem dan wel een toe te passen partij grond wordt geclassificeerd als AW2000 (oftewel schon), wanneer de gemeten gehalten de achtergrondwaarden niet overschrijden. In artikel 4.2.2 lid 4+5 van de Regeling is beschreven wat onder het overschrijden van de achtergrondwaarden wordt verstaan.
- **Kwaliteitsklasse 'wonen'**  
De kwaliteit van een partij grond die op landbodem wordt toegepast, wordt beoordeeld als de kwaliteitsklasse 'wonen', wanneer de gemeten gehalten de bovengenoemde achtergrondwaarden overschrijden maar lager zijn dan de maximale waarden voor de bodemkwaliteitsklasse 'wonen' (zie artikel 4.4.1 lid 1 van de Regeling).  
De kwaliteit van de ontvangende landbodem wordt beoordeeld als de kwaliteitsklasse 'wonen', wanneer de gemeten gehalten de bovengenoemde achtergrondwaarden overschrijden maar lager zijn dan de maximale waarden voor de bodemkwaliteitsklasse 'wonen'. In artikel 4.10.2 lid 3 van de Regeling is beschreven wat onder het overschrijden van de maximale waarden voor de kwaliteitsklasse 'wonen' wordt verstaan.
- **Kwaliteitsklasse 'industrie'**  
De kwaliteit van de ontvangende landbodem alsmede van een partij grond die op landbodem wordt toegepast, wordt beoordeeld als de kwaliteitsklasse 'industrie' wanneer de gemeten gehalten de maximale waarden voor de kwaliteitsklasse 'wonen' overschrijden, maar lager zijn dan de maximale waarden voor de bodemkwaliteitsklasse 'industrie' (zie artikel 4.4.1 lid 2 en 4.10.2 lid 5 van de Regeling).
- **Niet toepasbare grond**  
Wanneer de gemeten gehalten in een partij grond de maximale waarden voor de kwaliteitsklasse 'industrie' overschrijden, dan komt deze grond niet in aanmerking voor hergebruik volgens het generieke toetsingskader van het Besluit. In dat geval dient te worden nagegaan of mogelijk wordt voldaan aan de voorwaarden voor het gebiedsspecifieke toetsingskader (art. 44 t/m 53 van het Besluit). Zo niet dan dient de grond te worden gereinigd of te worden gestort.

Grond die als AW2000 (schone grond) wordt beoordeeld, is vrij toepasbaar op landbodem. Voor het toepassen van grond die wordt geclassificeerd als 'wonen' of 'industrie' moet worden voldaan aan de voorwaarden van het generieke toetsingskader (art. 54 t/m 61 van het Besluit).

Alle toepassingen van grond moeten 5 werkdagen vooraf worden gemeld via het Meldpunt Bodemkwaliteit, behalve wanneer sprake is van het toepassen van minder dan 50 m<sup>3</sup> schone grond.

## **Bijlage 13 Foto's onderzoekslocatie en veldwerk**





Fotonummer: 1



Fotonummer: 2



Fotonummer: 3



Fotonummer: 4



Fotonummer: 5



Fotonummer: 6





Fotonummer: 7



Fotonummer: 8



Fotonummer: 9

## **Bijlage 14 Toelichting op het uitgevoerde PFAS onderzoek**

## Toelichting op het uitgevoerde PFAS onderzoek

### Wet bodembescherming (Wbb), generiek

In het kader van de Wet bodembescherming is tot op heden geen beleid opgesteld. Wegens het ontbreken van een toetsingskader worden de grenswaarden als referentiekader aangenomen. Wanneer gehalten boven de grenswaarde van 0,1 µg/kg ds worden gemeten, is er sprake van een verontreiniging.

In bijlage 6 van de Circulaire Bodemsanering is de richtlijn 'Omgaan met niet-genormeerde stoffen' opgenomen, als handvat hoe om te gaan met niet-genormeerde stoffen. Deze richtlijn beschrijft de invulling van de zorgplicht voor stoffen waarvoor geen achtergrondwaarde of interventiewaarde is vastgesteld. De richtlijn is daarmee leidend voor de omgang van grond of baggerspecie met meetbare concentraties niet genormeerde stoffen, zoals PFAS. In deze richtlijn is opgenomen dat voor niet-genormeerde stoffen de detectiegrens van een laboratorium als achtergrondwaarde voor grond en waterbodem kan worden gehanteerd. Voor PFAS is de detectiegrens voor grond/waterbodem respectievelijk 0,1 µg/kg. Dit betekent dat indien een concentratie boven de detectiegrens wordt gemeten, formeel sprake is van een verontreiniging.

### Besluit bodemkwaliteit (Bbk)

Op 8 juli 2019 is door het Ministerie Infrastructuur en Waterstaat een brief en bijbehorend Tijdelijk Handelingskader ten aanzien van hergebruik van PFAS-houdende grond en baggerspecie aan de Tweede kamer aangeboden (8 juli 2019, kenmerk: IENW/BSK-2019/131399, hierna genoemd als handelingskader). Hierin staat beschreven dat bij het verwerken en aanbieden van grond inzichtelijk dient te zijn in hoeverre deze PFAS-houdend is. Hiertoe is op 12 juli door het RIVM een adviespakket PFAS gepubliceerd waarop de bovengrond onderzocht dient te worden. De ondergrond hoeft alleen onderzocht te worden indien uit vooronderzoek blijkt dat de grond geroerd is of op een andere wijze verdacht is op de aanwezigheid van PFAS (zoals een nabijgelegen puntbron). GenX maakt geen deel uit van het adviespakket. Analyse op GenX dient alleen plaats te vinden indien de locatie verdacht is op het voorkomen van de stof. Wel wordt hierbij opgemerkt dat door een grondbank/ erkend verwerker onderzoek naar GenX kan worden geëist voor inname, ook wanneer een locatie niet als verdacht op GenX wordt beschouwd. Een grondbank kan voor het in ontvangst nemen van een partij grond/waterbodem haar eigen voorwaarden stellen. Op 29 november 2019 zijn middels een tweede kamerbrief (29 november 2019, kenmerk: IENW/BSK-2019/251123) enkele aanpassingen verricht aan de toepassingsnomen van het Tijdelijk Handelingskader.

Onderdelen van het geactualiseerde Tijdelijk Handelingskader worden opgenomen in het Besluit bodemkwaliteit. Het handelingskader zal op termijn via een separate wijziging in de Regeling bodemkwaliteit juridisch worden verankerd.

### *Standaard analysepakket*

Voor de analyse op PFAS wordt geadviseerd om gebruik te maken van de advieslijst van het RIVM. Hierin zijn 30 PFAS componenten (28 PFAS stoffen waarvan 2 zowel lineair als vertakt) opgenomen. Daarnaast dienen de monsters te worden geanalyseerd op het organische stof gehalte.

### *Grondwateronderzoek*

Voor PFAS in grondwater is er op dit moment geen normering vastgesteld in het Tijdelijk Handelingskader. Volgens de Circulaire bodemsanering dient in dat geval de detectielimiet als norm gebruikt. Op aangeven van Bodem+ is de detectielimiet voor PFAS in grondwater bepaald op 1 ng/l. Wanneer een concentratie PFAS gemeten wordt boven deze bepalingsgrens, dient volgens de Circulaire bodemsanering het grondwater formeel als verontreinigd beschouwd te worden.

### *Correctie op basis van organische stof gehalten*

In het Tijdelijk Handelingskader voor PFAS wordt benoemd dat er tot 10% organische stof geen bodemtypecorrectie uitgevoerd hoeft te worden. Dit komt overeen met de systematiek die momenteel wordt gebruikt bij het toetsen van PAK. De organische stof gehalte in monsters moet dus wel worden onderzocht en indien er meer dan 10% organische stof in een monster wordt gemeten, moet het analysesresultaat worden gecorrigeerd. Tevens geldt een maximum correctie bij 30% organische stof.

### *Toepassingen op de landbodem en verspreiden op aangrenzend perceel*

In het Tijdelijk Handelingskader zijn toepassingsnormeringen opgesteld voor PFOS, PFOA, andere PFAS en GenX: respectievelijk 3-7-3-3 µg/kg ds. (zie ook tabel 6.1). Op basis van de huidige inzichten ontstaan er bij deze gehalten geen onaanvaardbare risico's voor mens en milieu.

*Tabel A: Toepassingsnorm voor toepassen van grond en baggerspecie op landbodem met uitzondering van grondwaterbeschermingsgebieden (in µg/kg ds)*

Funcatieklasse op basis van het Besluit bodemkwaliteit	PFOS	PFOA	GenX	Overige PFAS
<i>Grond en baggerspecie toepassen boven grondwaterniveau</i>				
Landbouw/natuur	0,9	0,8	0,8	0,8
Wonen	3,0	7,0	3,0	3,0
Industrie	3,0	7,0	3,0	3,0
<i>Baggerspecie toepassen boven grondwaterniveau als bedoeld in Besluit bodemkwaliteit, art. 35, onder f (verspreiden op de kant)</i>				
Algemeen	3,0	7,0	3,0	3,0

**Toelichting:**

1 : Voor gebieden met een hogere grondwaterstand geldt in plaats van 'boven grondwaterniveau': tot ten hoogste 1 meter onder het maaiveld

## **Bijlage 15 PFAS-Toetsing**

# PFAS-Toetsing(en) Besluit bodemkwaliteit en CROW-publicatie 400

0461952-100

Eindconclusie:	PFMM01			PFMM02			PFMM03		
	-	W/I	Bas.	-	L/N	Bas.	-	W/I	Bas.
	-	W/I	Bas.	-	L/N	Bas.	-	W/I	Bas.

## Componenten:

PFOS:		GSSD:	Bbk:	CROW:	GSSD:	Bbk:	CROW:	GSSD:	Bbk:	CROW:
perfluorooctaansulfonaat (PFOS lin.)	µg/kg ds	0,43	L/N	-	0,10	L/N	-	0,60	L/N	-
perfluorooctaansulfonaat (PFOS ver.)	µg/kg ds	0,13	L/N	-	0,02	L/N	-	0,13	L/N	-
Som lineaire en vertakte PFOS	µg/kg ds	0,57	L/N	Bas.	0,12	L/N	Bas.	0,73	L/N	Bas.

PFOA:		GSSD:	Bbk:	CROW:	GSSD:	Bbk:	CROW:	GSSD:	Bbk:	CROW:
perfluorooctaanzuur (PFOA lin.)	µg/kg ds	1,77	W/I	-	0,37	L/N	-	1,23	W/I	-
perfluorooctaanzuur (PFOA ver.)	µg/kg ds	0,02	L/N	-	0,02	L/N	-	0,02	L/N	-
Som lineaire en vertakte PFOA	µg/kg ds	1,79	W/I	Bas.	0,39	L/N	Bas.	1,26	W/I	Bas.

GenX:		GSSD:	Bbk:	CROW:	GSSD:	Bbk:	CROW:	GSSD:	Bbk:	CROW:
HFPO-DA (GenX)	µg/kg ds	0,10	L/N	Bas.	0,02	L/N	Bas.	0,02	L/N	Bas.

Overige PFAS:		GSSD:	Bbk:	CROW:	GSSD:	Bbk:	CROW:	GSSD:	Bbk:	CROW:
perfluor-1-butaansulfonaat (lineair)	µg/kg ds	0,02	L/N	-	0,02	L/N	-	0,02	L/N	-
perfluor-1-decaansulfonaat (lineair)	µg/kg ds	0,02	L/N	-	0,02	L/N	-	0,02	L/N	-
perfluor-1-heptaansulfonaat (lineair)	µg/kg ds	0,02	L/N	-	0,02	L/N	-	0,02	L/N	-
perfluor-1-hexaansulfonaat (lineair)	µg/kg ds	0,02	L/N	-	0,02	L/N	-	0,02	L/N	-
perfluorbutaanzuur	µg/kg ds	0,13	L/N	-	0,02	L/N	-	0,07	L/N	-
perfluordecaanzuur	µg/kg ds	0,02	L/N	-	0,02	L/N	-	0,03	L/N	-
perfluordodecaanzuur	µg/kg ds	0,02	L/N	-	0,02	L/N	-	0,02	L/N	-
perfluorheptaanzuur	µg/kg ds	0,07	L/N	-	0,02	L/N	-	0,07	L/N	-
perfluorhexaanzuur	µg/kg ds	0,07	L/N	-	0,02	L/N	-	0,07	L/N	-
perfluornonaanzuur	µg/kg ds	0,03	L/N	-	0,02	L/N	-	0,03	L/N	-
perfluorooctaansulfonamide	µg/kg ds	0,02	L/N	-	0,02	L/N	-	0,02	L/N	-
perfluorpentaanzuur	µg/kg ds	0,07	L/N	-	0,02	L/N	-	0,03	L/N	-
perfluortridecaanzuur	µg/kg ds	0,02	L/N	-	0,02	L/N	-	0,02	L/N	-
perfluortetradecaanzuur	µg/kg ds	0,02	L/N	-	0,02	L/N	-	0,02	L/N	-
perfluorundecaanzuur	µg/kg ds	0,02	L/N	-	0,02	L/N	-	0,02	L/N	-
2-(perfluorhexyl)ethaan-1-sulfonzuur	µg/kg ds	0,02	L/N	-	0,02	L/N	-	0,02	L/N	-
perfluorhexadecaanzuur	µg/kg ds	0,02	L/N	-	0,02	L/N	-	0,02	L/N	-
perfluorododecaanzuur	µg/kg ds	0,02	L/N	-	0,02	L/N	-	0,02	L/N	-
perfluorooctaansulfonylamide(N-ethyl)acetaat	µg/kg ds	0,02	L/N	-	0,02	L/N	-	0,02	L/N	-
1H,1H,2H,2H-perfluordecaansulfonzuur	µg/kg ds	0,02	L/N	-	0,02	L/N	-	0,02	L/N	-
1H,1H,2H,2H-perfluordodecaansulfonzuur	µg/kg ds	0,02	L/N	-	0,02	L/N	-	0,02	L/N	-
perfluorpentaaan-1-sulfonzuur	µg/kg ds	0,02	L/N	-	0,02	L/N	-	0,02	L/N	-
perfluorooctaansulfonylamide(N-methyl)acetaat	µg/kg ds	0,02	L/N	-	0,02	L/N	-	0,02	L/N	-
1H,1H,2H,2H-perfluorhexaansulfonzuur	µg/kg ds	0,02	L/N	-	0,02	L/N	-	0,02	L/N	-
bisperfluordecyl fosfaat	µg/kg ds	0,02	L/N	-	0,02	L/N	-	0,02	L/N	-
N-methyl perfluorooctaansulfonamide	µg/kg ds	0,02	L/N	-	0,02	L/N	-	0,02	L/N	-

Legenda:	
-	Niet van toepassing / onder detectielimiet gemeten
GSSD	Gestandaardiseerde waarde
Bbk	Besluit bodemkwaliteit
CROW	CROW-publicatie 400
L/N	Bodemkwaliteitsklasse 'landbouw/natuur'
W/I	Bodemkwaliteitsklasse 'wonen/industrie'
NT	Bodemkwaliteitsklasse 'niet toepasbaar'
Bas.	Veiligheidsklasse 'basishygiëne' conform CROW-publicatie 400
Ora.	Veiligheidsklasse 'oranje, niet-vluchtig' conform CROW-publicatie 400
Roo.	Veiligheidsklasse 'rood, niet-vluchtig' conform CROW-publicatie 400
> Deze toetsing is uitgevoerd voor het toepassen van grond en/of baggerspecie op de landbodem boven grondwater-niveau en buiten grondwaterbeschermingsgebieden. > Grenzen correctie humus: 10-30% (landelijk) > Beleid toetsing Besluit bodemkwaliteit: landelijk	
0461952-100	

## **Bijlage 16 Tekening**



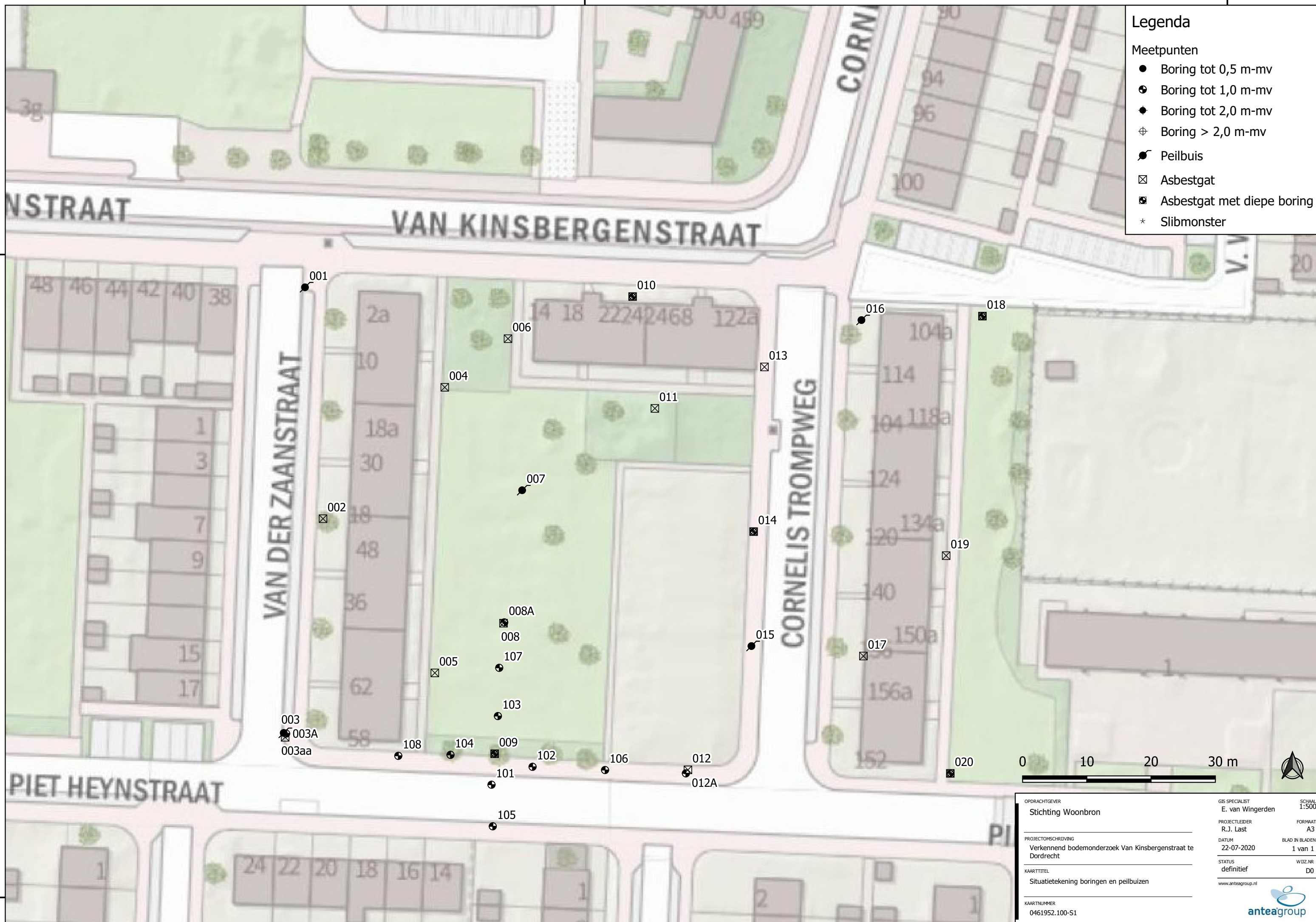

- ### Legenda
- Meetpunten
- Boring tot 0,5 m-mv
  - ⊕ Boring tot 1,0 m-mv
  - ◆ Boring tot 2,0 m-mv
  - ⊕ Boring > 2,0 m-mv
  - Peilbuis
  - ⊗ Asbestgat
  - ⊗ Asbestgat met diepe boring
  - \* Slibmonster

OPDRACHTGEVER Stichting Woonbron	GIS SPECIALIST E. van Wingerden	SCHAAL 1:500
PROJECTLEIDER R.J. Last	FORMAAT A3	
PROJECTOMSCHRIJVING Verkennd bodemonderzoek Van Kinsbergenstraat te Dordrecht	DATUM 22-07-2020	BLAD IN BLADEN 1 van 1
KAARTTITEL Situatietekening boringen en peilbuizen	STATUS definitief	WIZ.NR. D0
KAARTNUMMER 0461952.100-S1		

---

## Over Antea Group

Van stad tot land, van water tot lucht; de adviseurs en ingenieurs van Antea Group dragen in Nederland sinds jaar en dag bij aan onze leefomgeving. We ontwerpen bruggen en wegen, realiseren woonwijken en waterwerken. Maar we zijn ook betrokken bij thema's zoals milieu, veiligheid, assetmanagement en energie. Onder de naam Oranjewoud groeiden we uit tot een allround en onafhankelijk partner voor bedrijfsleven en overheden. Als Antea Group zetten we deze expertise ook mondiaal in. Door hoogwaardige kennis te combineren met een pragmatische aanpak maken we oplossingen haalbaar én uitvoerbaar. Doelgericht, met oog voor duurzaamheid. Op deze manier anticiperen we op de vragen van vandaag en de oplossingen van de toekomst. Al meer dan 60 jaar.

---

## Contactgegevens

Monitorweg 29  
1322 BK ALMERE  
Postbus 10044  
1301 AA ALMERE  
T. 036 530 8000  
E. [daphne.snel@anteagroup.com](mailto:daphne.snel@anteagroup.com)

**[www.anteagroup.nl](http://www.anteagroup.nl)**

### Copyright © 2020

Niets uit deze uitgave mag worden verveelvoudigd en/of openbaar worden gemaakt door middel van druk, fotokopie, elektronisch of op welke wijze dan ook, zonder schriftelijke toestemming van de auteurs.