

20A13 ADVIES ARCHEOLOGIE - GEMEENTE DORDRECHT – ORANJELAAN 1

Algemene gegevens	
Locatie	Oranjelaan 1 (GM, schakelstation)
Betreft	Nieuwbouw parkeerkelder aan Wantijzijde
Aanvrager	██████████ projectmanager
Aanvraagdatum	17-01-2020
Waarde in bestemmingsplan	Geen.
Advies	Geen waarde archeologie en/of onderzoekplicht in het bestemmingsplan opgenomen: waarde is bijgesteld van hoog naar laag op basis van onderzoek (DDT 0407 Stadswerven, 2004). Er geldt geen onderzoekplicht. De bodemingrepen voor de aanleg van de parkeerkelder worden uitgevoerd binnen de aanwezige kunstmatige ophoging van het terrein. Deze ophoging, door het opspuiten van een metersdik zandpakket, is uitgevoerd tussen 1900 en 1910. Dit gebeurde vanwege de buitendijkse ligging van het gebied en de toen gewenste ontwikkeling en ontsluiting van de Staart. Het huidige, opgehoogde, maaiveld ligt op circa 5 m +NAP.
Datum advies	20-01-2020

Ligging plangebied en plan

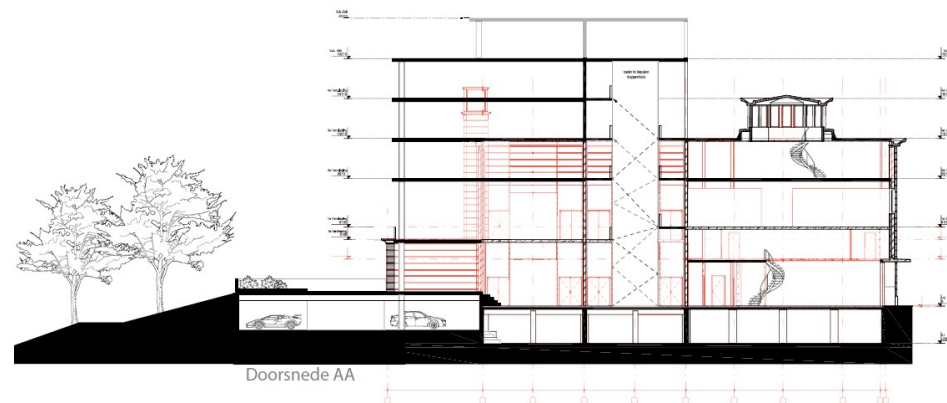

20A13 ADVIES ARCHEOLOGIE - GEMEENTE DORDRECHT – ORANJELAAN 1

Plangebied in de toelichting op het bestemmingsplan Stadswerven 2016

"Al in 2004 is vanwege die hoge verwachting in het plangebied een verkennend archeologisch onderzoek uitgevoerd. Hierbij is een proefsleuf gegraven en is een aantal boringen uitgevoerd. Bij de boringen die tot in de onverstoorde ondergrond reikten zijn oever- en beddingafzettingen van de Merwede aangetroffen. Dit bevestigt het vermoeden dat zich in het plangebied geen komafzettingen (klei op veen) bevinden, waarin zich dan weer oude rivierafzettingen zouden kunnen bevinden. De conclusie is dat het gebied bestaat uit metersdikke oever- en rivierafzettingen die pas zijn ontstaan tijdens en na de overstroming van 1421. Verder is het vermoeden dat er geen oude stroomruggen meer voorkomen. Door de natuurlijke aanwas en menselijk handelen zoals de aanleg van dammen e.d. zijn in de loop der eeuwen gronden natuurlijk aangeslibd en kunstmatig opgehoogd. Het gebied zuidelijk van het Wantij is sinds de 17e eeuw land. Noordelijk van het Wantij is echter pas eind 19e eeuw definitief sprake van land. Het oude oppervlak van beide gebiedsdelen is al sterk vergraven door aanleg van havens, sloopshellingen, slibvijvers en gebouwen en het aanbrengen van ophooglagen in de 18e, 19e en 20e eeuw. De kans op het aantreffen van onverstoorde archeologische sporen uit de Middeleeuwen en Nieuwe Tijd onder de ophooglagen is klein. Op grond van de onderzoeksresultaten is geconcludeerd dat er geen aanleiding is om beschermende maatregelen of dubbelbestemmingen in het bestemmingsplan op te nemen. De archeologische verwachting en de waarde is op basis van het onderzoek uit 2004 bijgesteld van hoog naar laag."

In het bestemmingsplan is de waarde archeologie (WR-A) niet opgenomen. Er hoeft hier dus geen rekening mee gehouden te worden.

Conclusie en advies

In het bestemmingsplan Stadswerven 2016 is de waarde archeologie (WR-A) niet meer opgenomen. Er geldt geen onderzoekplicht voor archeologie.

Contactgegevens Gemeente Dordrecht

██████████ senior adviseur/archeoloog

Gemeente Dordrecht, vakteam erfgoed

Postbus 8, 3300 AA DORDRECHT

██████████

██████████

W: www.archeologiedordrecht.nl

F: www.facebook.com/dordrechtondergronds