

Besluit jachthavens milieubeheer

Aan Burgemeester en Wethouders van de gemeente..... Dordrecht.....

Naam drijver van de inrichting : [redacted]
Adres en telefoonnummer [redacted]
Postcode en woonplaats [redacted]

Maakt melding van: \*)
[ ] Oprichten van een inrichting
[ ] Veranderen van een inrichting
[X] Het van toepassing worden van het Besluit jachthavens milieubeheer op een reeds aanwezige inrichting.
\*) a.u.b. aankruisen wat van toepassing is.

Naam van de inrichting : W.S.U. Maartensgat
Adres en telefoonnummer van de inrichting : Maartensgat 3 078 [redacted]
Postcode en gemeente : 3311 CK Dordrecht
Tijdstip waarop de inrichting of de verandering daarvan in werking is/wordt gebracht :

Omschrijving aard en omvang van activiteiten of processen in de inrichting:
Watersportvereniging met plaatsen voor passanten

Naar waarheid ingevuld: Dordrecht

Datum: 26-5-2006 Handtekening: [redacted]

Bij de melding moeten tevens de volgende gegevens worden vermeld:
• de grenzen van het terrein van de inrichting,
• de ligging en indeling van gebouwen,
• de bestemming van de te onderscheiden ruimten.
Dit kan bijvoorbeeld met behulp van een plattegrond.
Hiervan kan worden afgeweken indien de gemeente al in het bezit is van deze gegevens.

NB: Vragen over dit formulier kunt u stellen bij uw gemeente. Het formulier is te vinden op de internetsite van InfoMil: www.infomil.nl

Table with 2 columns and 4 rows containing administrative data: Milieudienst ZHZ, date 09 JUN 2006, poststuk nr. 2006010173, and signature ToeZicht.

Z.O.Z.

X

### Besluit jachthavens milieubeheer

Deze vragenlijst is bedoeld als hulpmiddel bij de bepaling of het Besluit jachthavens milieubeheer van toepassing is op een inrichting waarbij uitsluitend of in hoofdzaak sprake is van een jachthaven, eventueel gecombineerd met een met een dergelijke inrichting samenhangende activiteit:

Gegevens met betrekking tot het van toepassing zijn van het Besluit jachthavens milieubeheer op een inrichting waarbij uitsluitend of in hoofdzaak sprake is van een jachthaven, eventueel gecombineerd met een met een dergelijke inrichting samenhangende activiteit*:	Ja	Nee
1. Zijn er minder dan 10 of meer dan 500 ligplaatsen voor pleziervaartuigen aanwezig?	<input type="checkbox"/>	<input checked="" type="checkbox"/>
2. Wordt er recreatief nachtverblijf aangeboden in meer dan 400 vakantiewoningen?	<input type="checkbox"/>	<input checked="" type="checkbox"/>
3. Is er een kampeerterrein aanwezig met een capaciteit van meer dan 750 kampeermiddelen?	<input type="checkbox"/>	<input checked="" type="checkbox"/>
4. Zijn er voorzieningen of installaties aanwezig voor het onderhouden, repareren of behandelen van de oppervlakte van metalen schepen met een langs de waterlijn te meten lengte van 25 meter of meer?	<input type="checkbox"/>	<input checked="" type="checkbox"/>
5. Zijn er voorzieningen of installaties aanwezig voor de nieuwbouw van pleziervaartuigen, het gritstralen van pleziervaartuigen of de revisie van motoren van pleziervaartuigen?	<input type="checkbox"/>	<input checked="" type="checkbox"/>
6. Zijn er één of meer stooktoestellen voor verwarming of warmtekrachtopwekking aanwezig met een thermisch vermogen per toestel van 7.500 kW of meer?	<input type="checkbox"/>	<input checked="" type="checkbox"/>
7. Zijn er een of meer installaties of voorzieningen aanwezig die kunnen worden gebruikt voor het verstoken of verbranden van andere brandstoffen dan aardgas, propaangas, butaangas of gasolie (een open haard voor het verbranden van hout, die alleen is bedoeld voor bij- of sfeerverwarming wordt hierbij buiten beschouwing gelaten)?	<input type="checkbox"/>	<input checked="" type="checkbox"/>
8. Zijn er koel- en vriesinstallaties of warmtepompen aanwezig met een capaciteit of een totale capaciteit van meer dan 200 kg ammoniak of van meer dan 100 kg propaan, butaan of mengsels van propaan en butaan?	<input type="checkbox"/>	<input checked="" type="checkbox"/>
9. Worden er meer dan 10.000 kg gevaarlijke stoffen opgeslagen?	<input type="checkbox"/>	<input checked="" type="checkbox"/>
10. Wordt er LPG aan transportmiddelen afgeleverd (hierbij worden transportmiddelen voor eigen gebruik binnen de inrichting buiten beschouwing gelaten)?	<input type="checkbox"/>	<input checked="" type="checkbox"/>
11. Worden vloeibare gevaarlijke stoffen of vloeibare gevaarlijke afvalstoffen in tanks opgeslagen (brandbare vloeistoffen in bovengrondse tanks en tanks waarop het Besluit opslaan in ondergrondse tanks 1998 van toepassing is, worden hierbij buiten beschouwing gelaten)?	<input type="checkbox"/>	<input checked="" type="checkbox"/>
12. Worden er gassen of gasmengsels in tanks opgeslagen (tanks waarop het Besluit voorzieningen en installaties milieubeheer van toepassing is, worden hierbij buiten beschouwing gelaten)?	<input type="checkbox"/>	<input checked="" type="checkbox"/>
13. Worden er meer dan 1.000 kg bestrijdingsmiddelen in de zin van de Bestrijdingsmiddelenwet opgeslagen, waarvan maximaal 600 kg bestrijdingsmiddelen, zijnde aangroeiwerende verven, en maximaal 400 kg bestrijdingsmiddelen, niet zijnde aangroeiwerende verven?	<input type="checkbox"/>	<input checked="" type="checkbox"/>
14. Wordt er vuurwerk opgeslagen?	<input type="checkbox"/>	<input checked="" type="checkbox"/>
15. Moet voor de inrichting een milieueffectrapportage worden gemaakt?*	<input type="checkbox"/>	<input checked="" type="checkbox"/>
16. Indien het gaat om een samenstel van een jachthaven met een horeca-, sport- of recreatie-inrichting of met een zwembad, zijn er permanente voorzieningen aanwezig ten behoeve van de gelijktijdige aanwezigheid van meer dan 2.000 bezoekers?	<input type="checkbox"/>	<input checked="" type="checkbox"/>

Wanneer één van deze vragen met ja is beantwoord, is het Besluit jachthavens milieubeheer niet van toepassing.

**Gegevens met betrekking tot akoestisch onderzoek:**

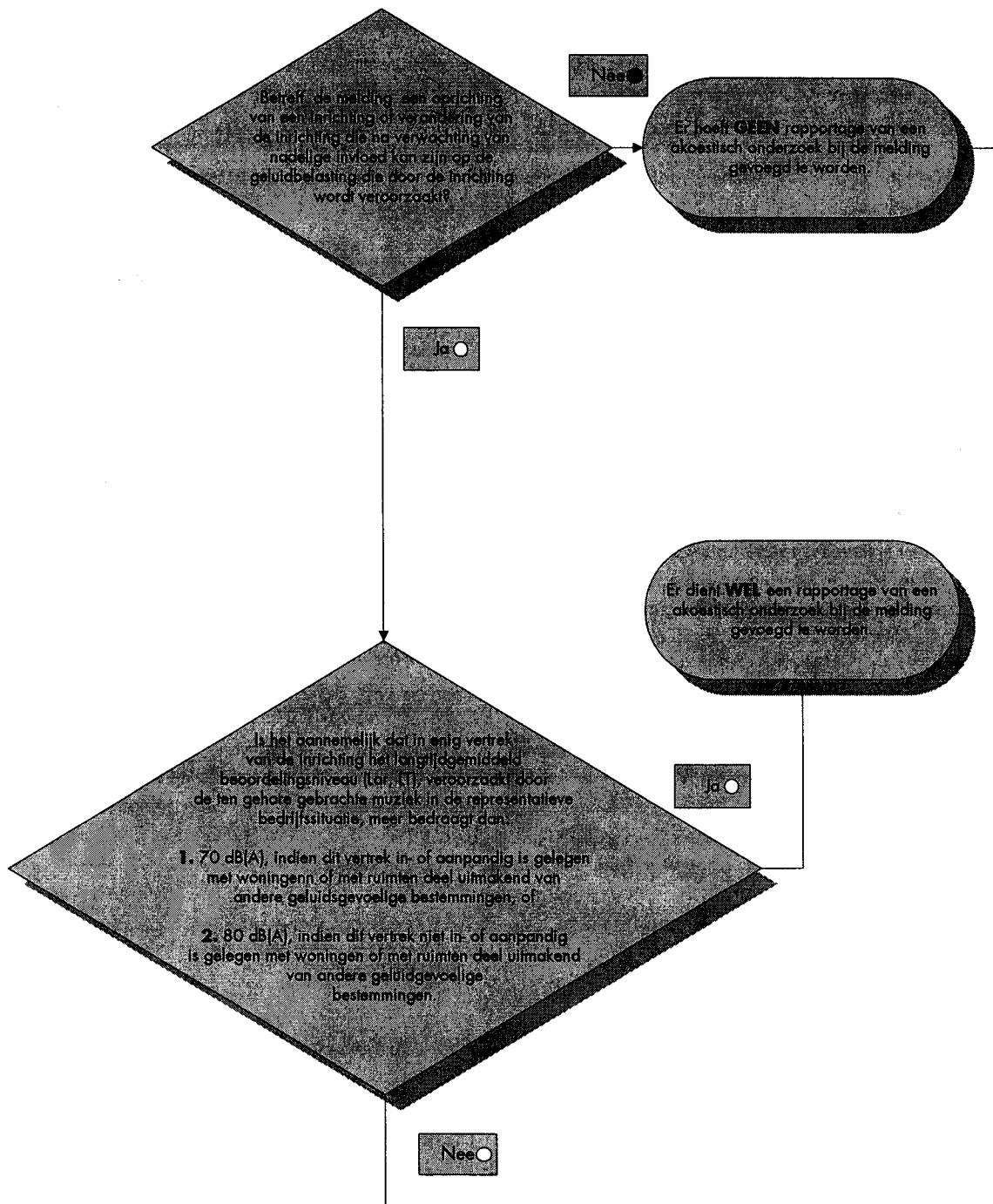

**Besluit jachthavens milieubeheer****Gegevens met betrekking tot nulsituatie-onderzoek van de bodem:****Ja****Nee**

Vinden één of meer van de volgende activiteiten in de inrichting plaats: opslag en/of werkzaamheden met gevaarlijke stoffen, verf en lijmverwerking, afleveren van brandstof voor eigen gebruik, andere bodembedreigende activiteiten?

Wanneer deze vraag met ja is beantwoord, moet door degene die de inrichting drijft een rapportage van een nulsituatie-bodemonderzoek bij de melding worden gevoegd.

De hierbedoelde activiteiten, voorzieningen of installaties die worden uitgevoerd in combinatie met een jachthaven betreffen:

- a. het stallen of gestald houden van pleziervaartuigen;
- b. het onderhouden of repareren van pleziervaartuigen;
- c. installaties voor het afleveren van brandstoffen aan pleziervaartuigen;
- d. een hotel, restaurant, pension, café, cafetaria, snackbar, discotheek, clubhuis of daaraan verwante gelegenheid waar tegen vergoeding logies wordt verstrekt, dranken worden geschonken of spijsen voor directe consumptie worden bereid of verstrekt;
- e. een gelegenheid tot zwemmen of baden;
- f. het bieden van recreatief nachtverblijf in ten hoogste 400 vakantiewoningen, of;
- g. een kampeerterrein met een capaciteit van ten hoogste 750 kampeermiddelen;
- h. het verkopen of verhuren van pleziervaartuigen, scheepsbenodigdheden, kampeerartikelen of levensmiddelen.

\*Een milieueffectrapport moet onder meer worden gemaakt bij de vaststelling van een ruimtelijk plan dat als eerste voorziet in de mogelijke aanleg van een recreatieve of toeristische voorziening, in gevallen waarin de activiteit betrekking heeft op een voorziening die:

- 500 000 bezoekers of meer per jaar trekt;
- een oppervlakte beslaat van 50 hectare of meer, of;
- een oppervlakte beslaat van 20 hectare of meer in een gevoelig gebied. (Onderdeel C van de bijlage bij het Besluit m.e.r. 1994, categorie 10.1).

Eveneens dient een milieueffectrapportage gemaakt te worden bij de vaststelling van een ruimtelijk plan dat als eerste voorziet in een mogelijke aanleg van een jachthaven indien: de activiteit betrekking heeft op de aanleg van een jachthaven met 500 ligplaatsen of meer, of 250 ligplaatsen of meer in een gevoelig gebied als bedoeld onder a, b, of c van punt 1 van onderdeel A van de bijlage bij het Besluit m.e.r. 1994. (Onderdeel C van de bijlage bij het Besluit m.e.r. 1994, categorie 10.3).