

Melding Activiteitenbesluit

Hierbij doe ik, [REDACTED], melding van het starten van het bedrijf **Huis Roodenburch BV**. Het voor de melding gebruikte e-mail adres is **info@huisroodenburch.nl**.

Activiteiten

Er geldt een aantal specifieke milieuregels uit het Activiteitenbesluit voor de volgende activiteiten:

- In werking hebben van een stookinstallatie (keuring en onderhoud)
- Bereiden van voedingsmiddelen
- Opslaan van gevaarlijke stoffen, CMR-stoffen of bodembedreigende stoffen in verpakking

Daarnaast geldt een aantal algemene milieuregels:

- Algemene milieuregels voor lozen
- Algemene milieuregels voor bodembedreigende activiteiten
- Algemene milieuregels voor energiebesparing

Gegevens melder

Naam melder:	[REDACTED]
Adres:	[REDACTED] [REDACTED]
Telefoon:	[REDACTED]
Fax:	
E-mail:	info@huisroodenburch.nl

Gegevens bedrijf

Naam bedrijf:	Huis Roodenburch BV
Adres bedrijf:	Wijnstraat 153 3311BV DORDRECHT
Toelichting locatie:	Pand is in eigendom van vereniging [REDACTED] en is een rijksmonument
KvK nummer:	64083144
Type inrichting:	type B
Reden van melding:	Starten van het bedrijf

Correspondentieadres melding

Correspondentie sturen naar het adres van de melder.

Beschrijving activiteiten

Datum start bedrijf:	15-04-2016
Beschrijving activiteiten:	Restaurant waar mogelijk geuroverlast te verwachten is. Getroffen voorzieningen zijn een inductie kap met bijbehorend geurfilter. Huis Roodenburch kent 1 complete (voorbereidings)restaurantkeuken in het achterhuis en 1 eenvoudige afmaakkeuken in het rechter keldergewelf (soepen, broodjes e.d.).

Bijlage met beschrijving toevoegen:	Nee
-------------------------------------	-----

Overzicht stookinstallaties

- Aardgasgestookte verwarmingsketel of warmwaterketel met een vermogen van 100 tot en met 400 kW (alleen de voorschriften voor keuring en onderhoud uit paragraaf 3.2.1 van het Activiteitenbesluit zijn van toepassing)

Extra informatie bij de melding

U heeft geen extra informatie bij de melding gevoegd.

Bijlagen geüpload

De volgende bestanden zijn toegevoegd aan de melding:

Indeling bedrijf	Souterain.jpg
Situatieschets	kadaster.pdf
beletage & souterrain	Rodenburch_beletage en souterrain.pdf
verdieping huis Roodenburch	Rodenburch_verdiepingen.pdf
situatietekening souterrain	Souterain.jpg
situatietekening beletage	Restaurant.jpg
kadaster	kadaster.pdf
kadaster	Wijnstraat 153.pdf
plattegrond keuken	150171 Heerlijk te Dordrecht 2015-12-24 aansluittekening PLOT....pdf

Gegevens bevoegd gezag

Gemeente Dordrecht Omgevingsdienst Zuid-Holland Zuid (OZHZ) Postbus 550 3300 AN Dordrecht

Referentie melding

Deze melding is bij ons bekend als **AIM-sessie As9I3qt2705**. Wilt u alstublieft, als u schriftelijk of mondeling contact zoekt, dit als referentie vermelden?

Datum en tijdstip melding

Deze melding is gemaakt op 05-02-2016 om 17:45 uur.

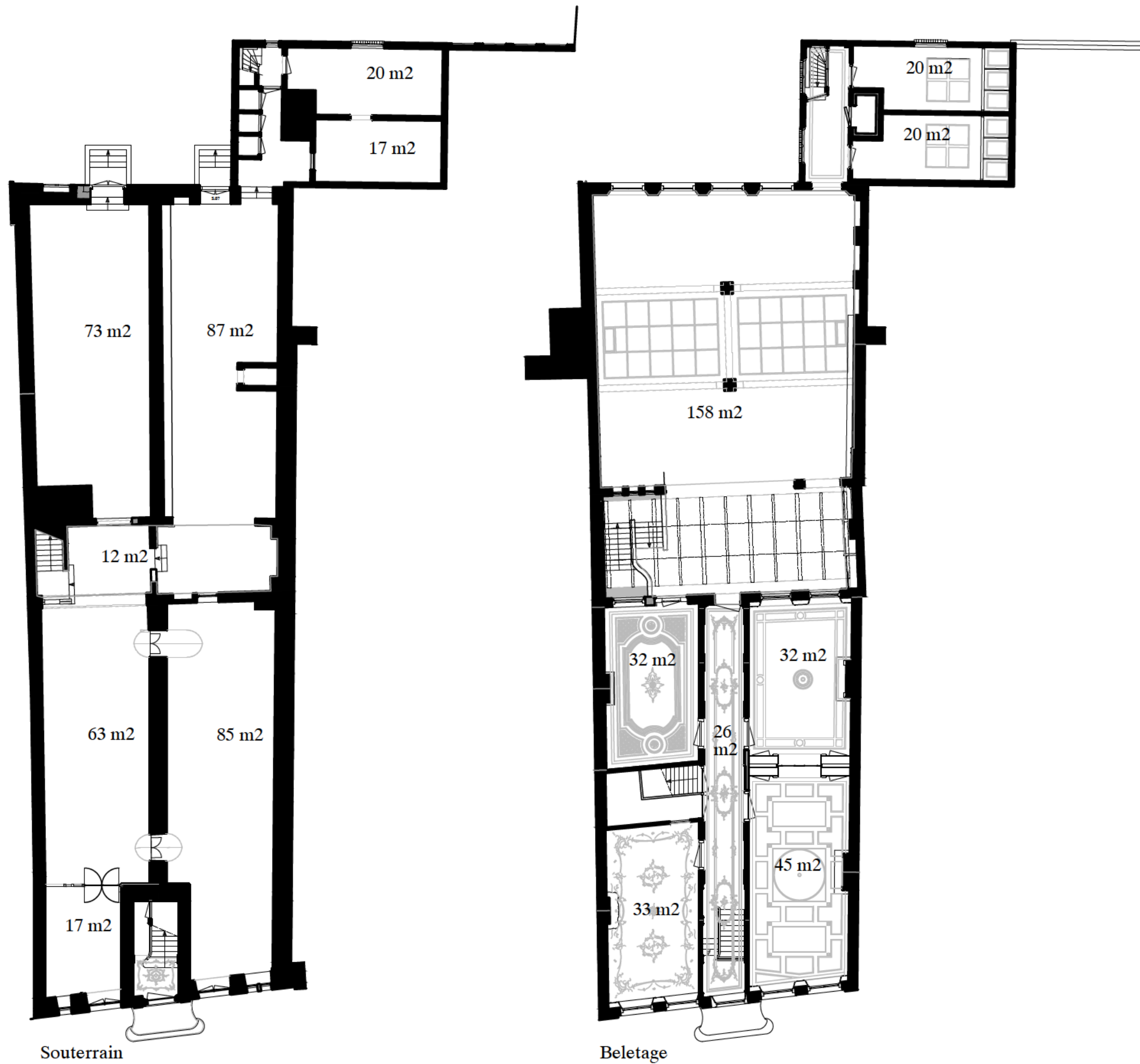

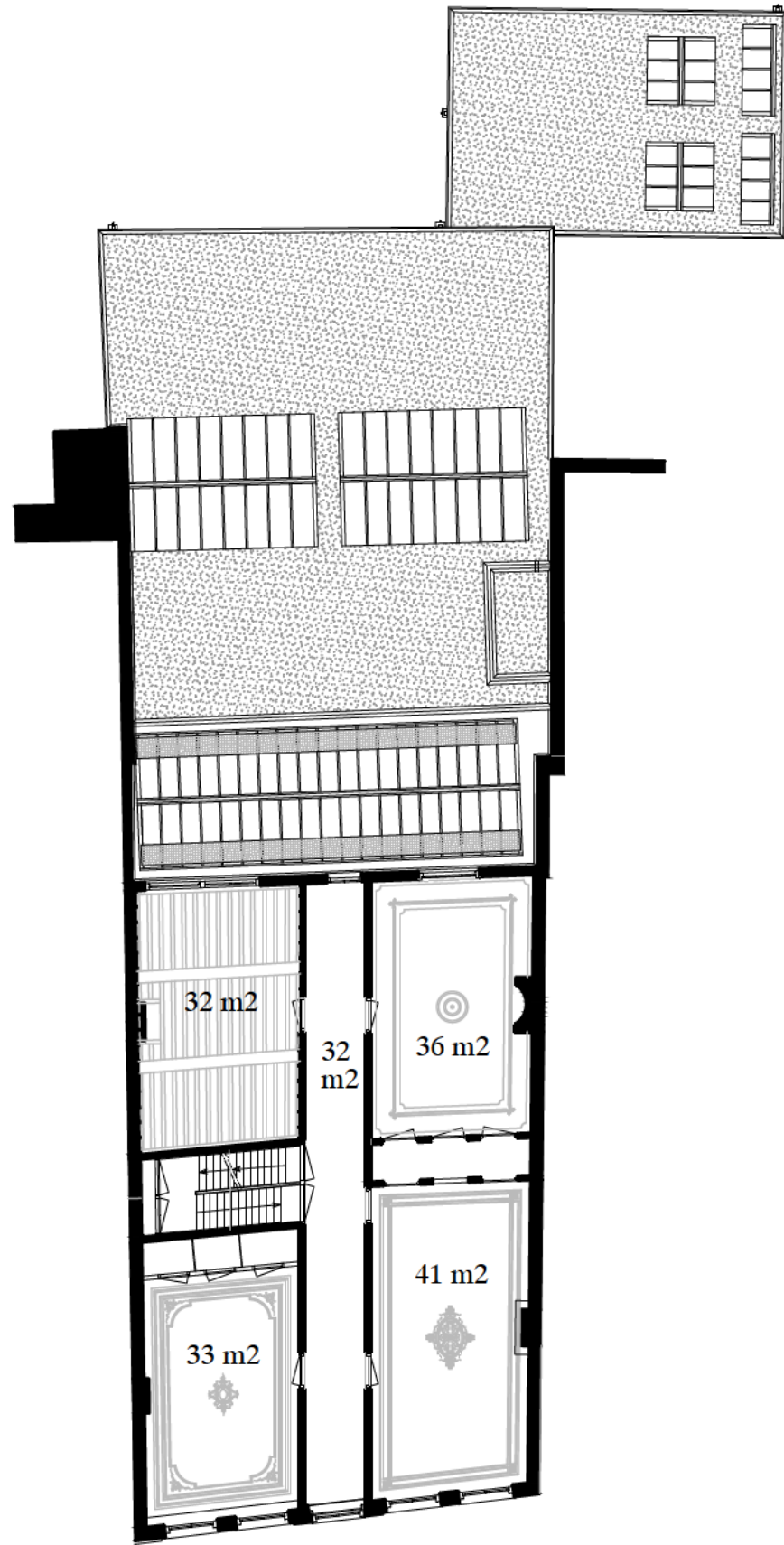

Verdieping

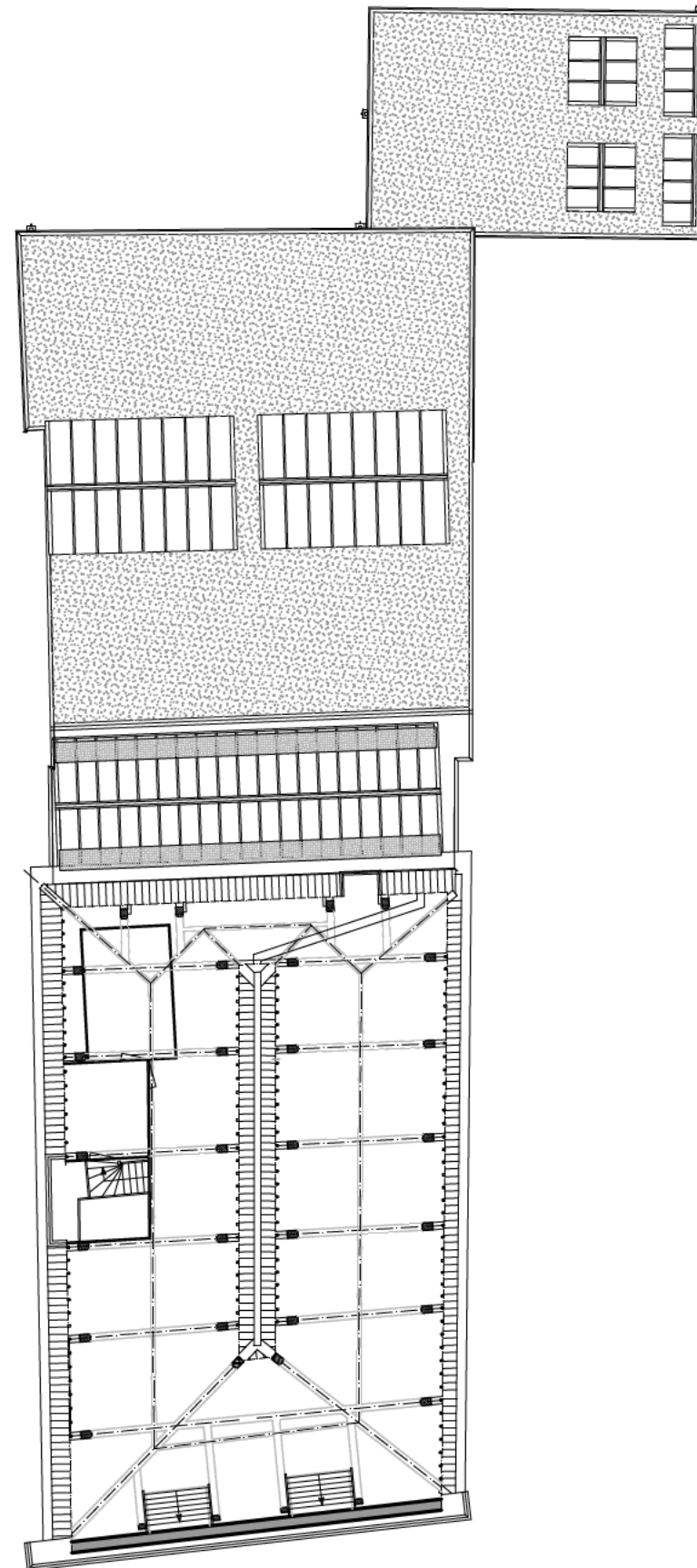

Zolderverdieping

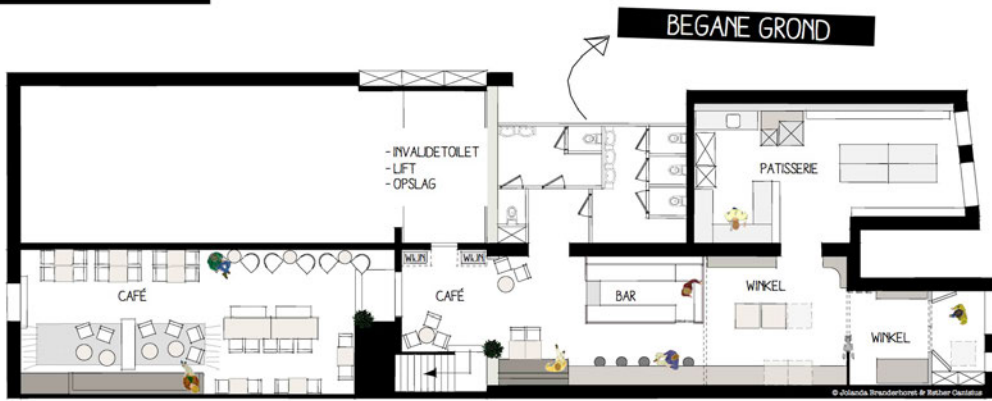

huis
ROODENBURCH
WINKEL CAFÉ RESTAURANT TUIN

1E VERDIEPING

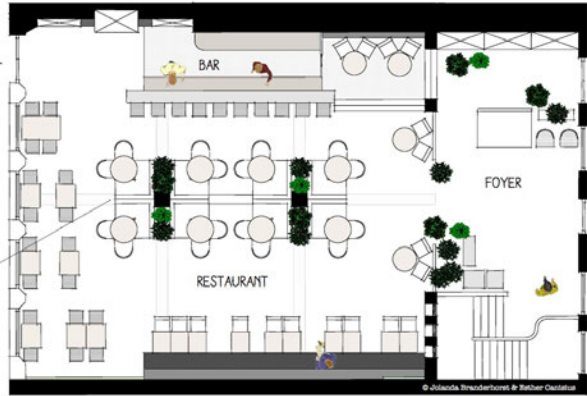

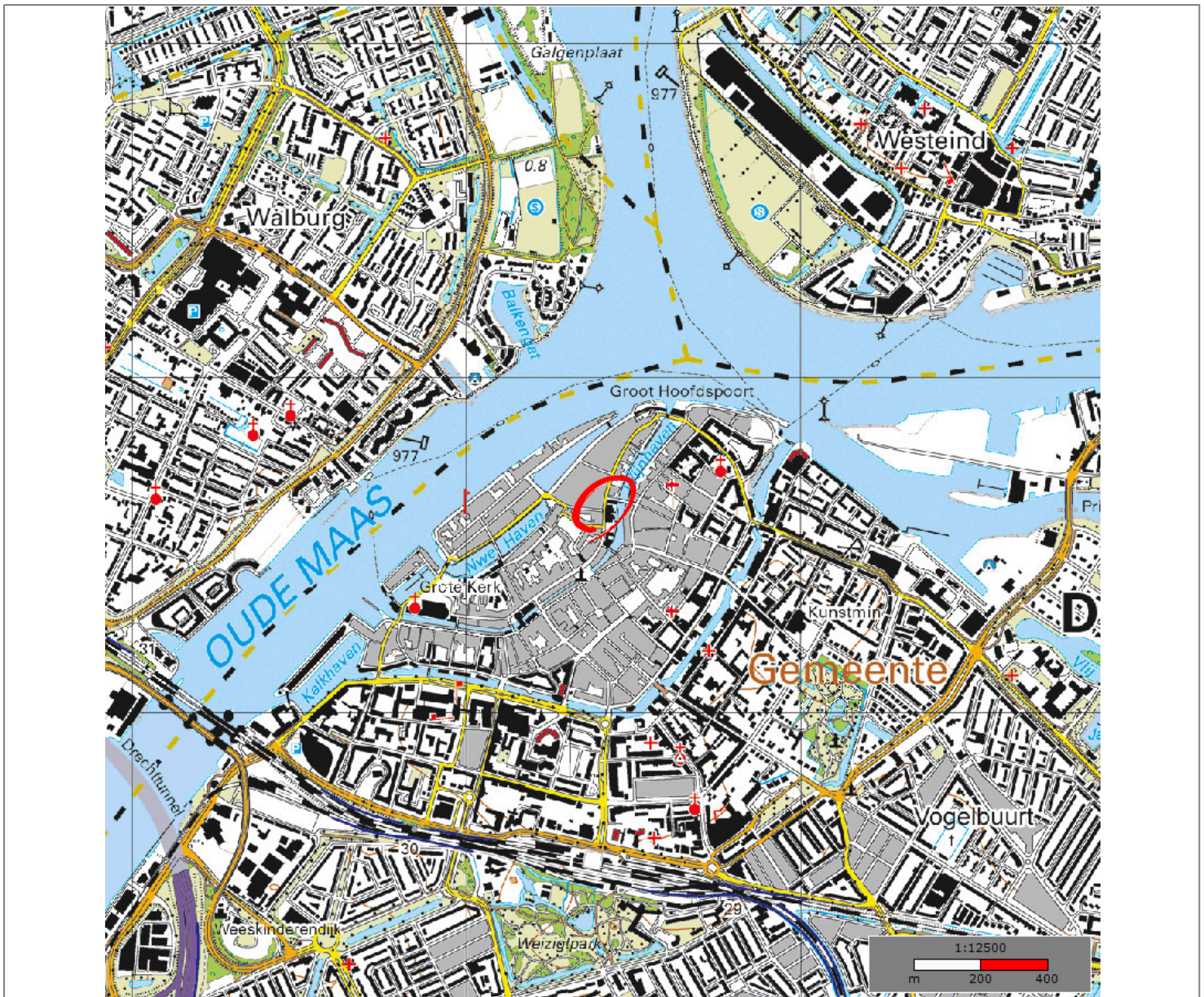

 Wijnstraat 153, 3311BV Dordrecht
Gemeente Dordrecht
Perceel Dordrecht, F 02326

De kaart is noordgericht, schaal 1:12000
Locatie (Rijksdriehoek) : 105408/425623

<p>bebouwd gebied</p> <ul style="list-style-type: none"> a huizenblok, groot gebouw b huizen c hoogbouw d kas <p>wegen</p> <ul style="list-style-type: none"> a autoresweg b hoofdweg met gescheiden rijbanen c hoofdweg d regionale weg met gescheiden rijbanen e regionale weg f lokale weg met gescheiden rijbanen g lokale weg h weg met losse of slechte verharding i onverharde weg j straat/overige weg k wandelgebied l fietspad m pad, voetpad n weg in aanleg o weg in ontwerp p viaduct q tunnel r vaste brug s beweegbare brug t brug op pijlers 	<p>spoorwegen</p> <ul style="list-style-type: none"> a spoorweg: enkelspoor b spoorweg: dubbelspoor c spoorweg: drieporig d spoorweg: viersporig e station f leedperron g tram h a metro bovengronds i b metrostation <p>hydrografie</p> <ul style="list-style-type: none"> a waterloop: smaller dan 3 m b waterloop: 3-6 m breed c waterloop: breder dan 6 m d a schuwal e b brug f vonder g d koedam h a grondkuiler i b ruis j c duiker k d sluis <p>bodemgebruik</p> <ul style="list-style-type: none"> a weide met sloten b bouwland met greppels c boomgaard d fruitkwekerij e boomkwekerij f weide met populieren g loofbos h naaldbos i gemengd bos j griend k heide l zand m draas en riet n heg en houtwal 	<p>overige symbolen</p> <ul style="list-style-type: none"> a kerk, moskee b toren, hoge koepel c kerk, moskee met toren d markant object e watertoren f vuurtoren g a gemeentehuis h b postkantoor i c politiebureau j d wegwijzer k a kapel l b kruis m c vlammpijp n d telescoop o a windmolen p b watermolen q c windmolentje r d windturbine s a oliepompijnstallatie t b seinmast u c zandmaat v a hunebed w b monument x c poldermaat y a begrastplaats z b boom aa c paal ab d opelagtank ac a kampeertrein ad b sportcomplex ae c ziekenhuis af schietbaan ag straetering ah hoogspanningsleiding met mast ai muur aj geluidswering
--	---	--

Aan dit uittreksel kunnen geen betrouwbare maten worden ontleend. De Dienst voor het kadaster en de openbare registers behoudt zich de intellectuele eigendomsrechten voor, waaronder het auteursrecht en het databankenrecht.



0 m 5 m 25 m

Deze kaart is noordgericht		Schaal 1:500		
12345	Perceelnummer	Kadastrale gemeente	DORDRECHT	
25	Huisnummer	Sectie	F	
—	Kadastrale grens	Perceel	2326	
—	Bebouwing			
—	Overige topografie			

Voor een eensluitend uittreksel, ROTTERDAM, 26 maart 2009
De bewaarder van het kadaster en de openbare registers

Aan dit uittreksel kunnen geen betrouwbare maten worden ontleend.
De Dienst voor het kadaster en de openbare registers behoudt zich de intellectuele eigendomsrechten voor, waaronder het auteursrecht en het databankenrecht.

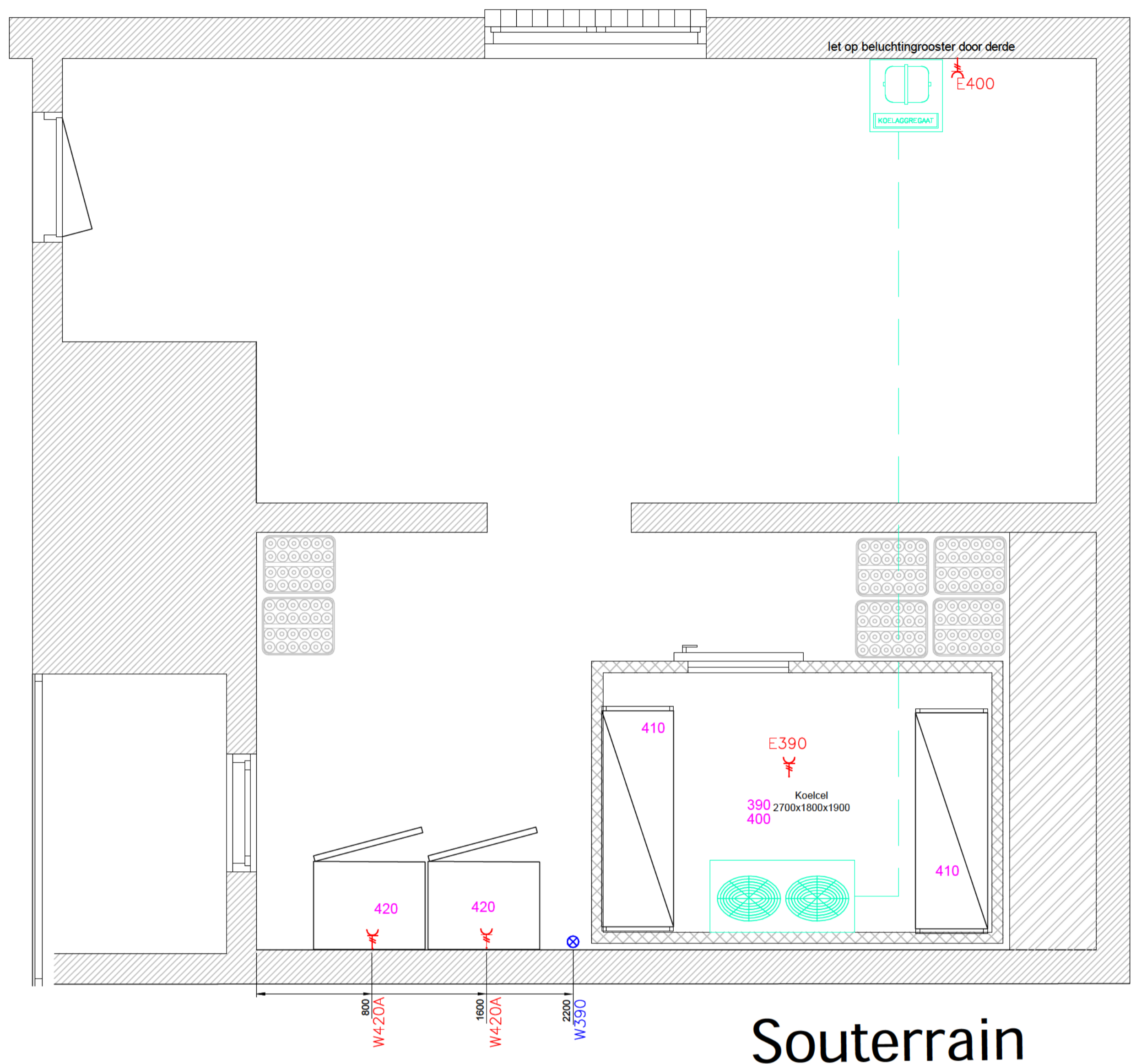

Souterrain

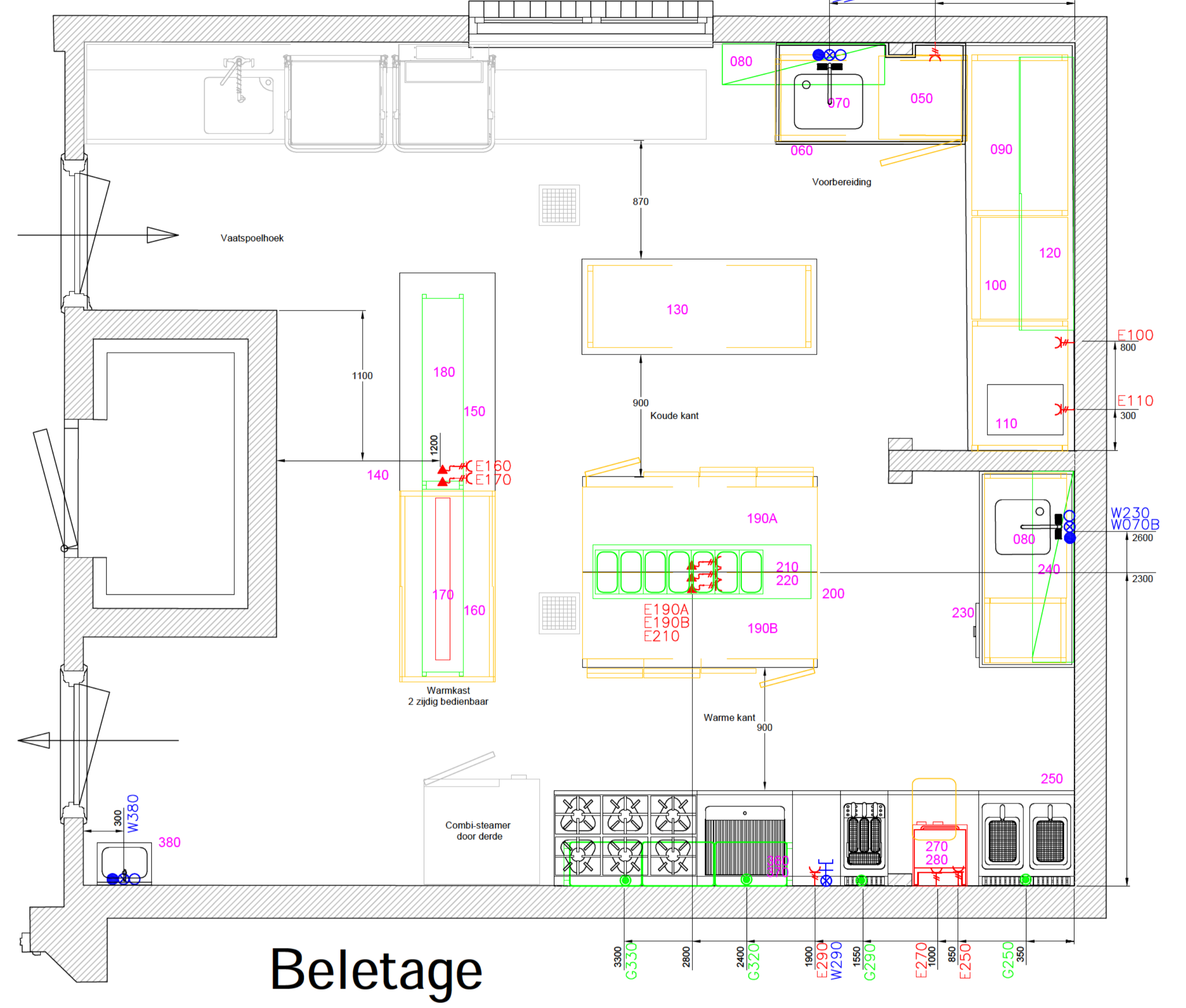

Beletage

VOORLOPIGE AANSLUITGEGEVEN															VOORLOPIGE AANSLUITGEGEVEN																					
AAN ONDERSTAANDE GEGEVENS KUNNEN GEEN RECHTEN ONTLEEND WORDEN															AAN ONDERSTAANDE GEGEVENS KUNNEN GEEN RECHTEN ONTLEEND WORDEN																					
WANDCONTACTDOZEN ALGEMEEN GEBUIK ZIJN NIET IN ONDERSTAANDE LIJST OPGENOMEN															WANDCONTACTDOZEN ALGEMEEN GEBUIK ZIJN NIET IN ONDERSTAANDE LIJST OPGENOMEN																					
Pos	Omschrijving	aantal	Code	220 Volt WCD	400 Volt WCD	Hoogte WCD mm vloer	220 Volt 3000mm bekabeling, uit vloer. Deur-instalatie is voorzien van WCD	400 Volt 3000mm bekabeling, uit vloer. Deur-instalatie is voorzien van WCD	Vermogen (kW)	Oververmogen (kW)	12" koel water	12" warm water	3/4" vaat afkruan water	hoogte leidingen in mm	Afvoer uit vloer in mm	Pos	Omschrijving	aantal	Code	220 Volt WCD	400 Volt WCD	Hoogte WCD mm vloer	220 Volt 3000mm bekabeling, uit vloer. Deur-instalatie is voorzien van WCD	400 Volt 3000mm bekabeling, uit vloer. Deur-instalatie is voorzien van WCD	Vermogen (kW)	Oververmogen (kW)	12" koel water	12" warm water	3/4" vaat afkruan water	hoogte leidingen in mm	Afvoer uit vloer in mm	Opmerkingen				
010	Aanvoertafel														240	Wandschappen	1																			
020	Handdouche														250	Friteuse 700mm	1	E250	X			450			0,10											
030	Vaatspoelmachines														260	Friteuse 700mm	1	G250							22											
040	Afvoertafel														270	Salamander	1	E270	X			1100			3,00											
050	Vrieskast 200 liter	1	E050	X		650			0,30						280	Ophangframe	1																			
060	Spoeltafel	1	W060												290	Pastacooker	1	G290						20,00												
070	Kraan A	1	W070A							X	X		650	40	300	Mandjes	1																			
080	Wandschappen	1													310	Neutrale unit	1																			
090	Werktafel	1													320	Lavagrill	1	G320						12												
100	Blaschiller	1	E100	X		650			1,00						330	6 Pitter	1	G330					32													
110	Vacumeermachine	1	E110	X		1100			0,80						340	Covers	1																			
120	Wand servieskast	1													350	Onderstel	1																			
130	Werktafel	1													360	Gaarrooster	1																			
140	Werktafelblad	1													370	Rooster	1																			
150	Onderstel	1													380	Handenwasbakje	1	W380								X	X	650	40							door installateur te voorzien van mengventiel
160	Warmkast	1	E160				X		2,30						390	Koelcel	1	E390	X		plafond			16 Amp T.b.v. verlichting/ regeling koelcel! Let op NIET geschakeld met de centrale verlichting												
170	IR Etagere	1	E170				X		2,00						400	Koelaggregaat	1	E400	X					16 Amp											Plaats nader te bepalen	
180	Neutrale etagere	1													410	Stellingen	1																			
190	Koelwerkbank A	1	E190A				X		0,50						420	Vrieskast A	1	E420A	X		2000			0,50												
200	Plint	1														Vrieskast B	1	E420B	X		2000			0,50												
210	Gekoelde opzetvitrine	1	E210				X		0,30																											
220	Ophoogframe	1																																		
230	Spoeltafel	1	W230																																	
070	Kraan B	1	W070B							X	X		650	40																						

VOORLOPIGE AANSLUITTEKENING
 WANDCONTACTDOZEN VOOR ALGEMEEN GEBUIK ZIJN NIET IN DEZE TEKENING OPGENOMEN
 AANSLUITEN VAN DE APPARATUUT DIENST DOOR EEN ERKENDE INSTALLATEUR TE GEBUREN
 AAN DE AANSLUITGEVEN VAN APPARATUUR, WELKE DOOR DERDE GELEVERD WORDEN, KUNNEN GEEN RECHTEN AAN ONTLEEND WORDEN

Projectnaam: Heerdijk	5		
Dordrecht	4		
Ontwerp: Kuisbergen	3	2015-12-23	Voorlopige aansluittekening
Tekening: 150171	2	2015-11-12	Offerte 4421
	1	2015-11-05	Plaatsing
	0	2015-09-25	Offerte

SCHOONDERGANG
 FABRIKANT VAN PROFESSIONELE KEUKENS
 Auteursrecht voorbehouden volgens de wet

2382 PC Zeeferwoud-Rijndijk
 tel. 071-8993933
 www.schoondergang.nl

Schaal: 1:25
 Formaat: A2

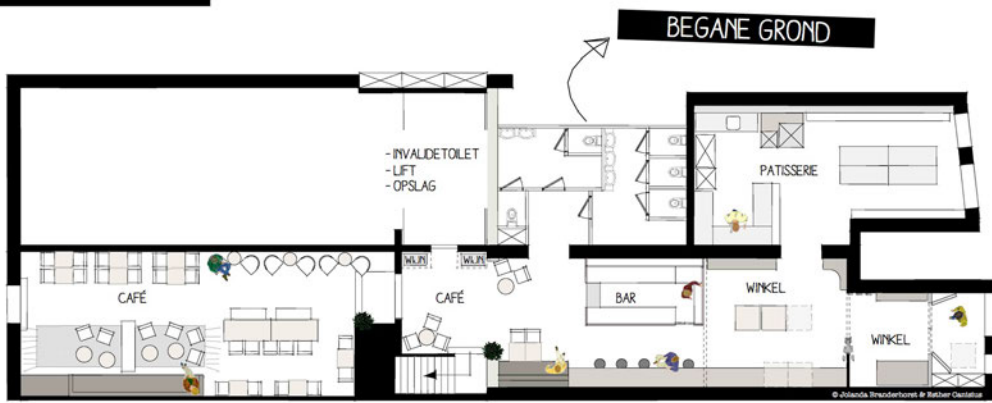



Wijnstraat 153, 3311BV Dordrecht

Gemeente Dordrecht

Perceel Dordrecht, F 02326

— Bebouwing

— Kadastrale grens

De kaart is noordgericht, schaal 1:1000

Locatie (Rijksdriehoek) : 105408/425623

Aan dit uittreksel kunnen geen betrouwbare maten worden ontleend. De Dienst voor het kadaster en de openbare registers behoudt zich de intellectuele eigendomsrechten voor, waaronder het auteursrecht en het databankenrecht.

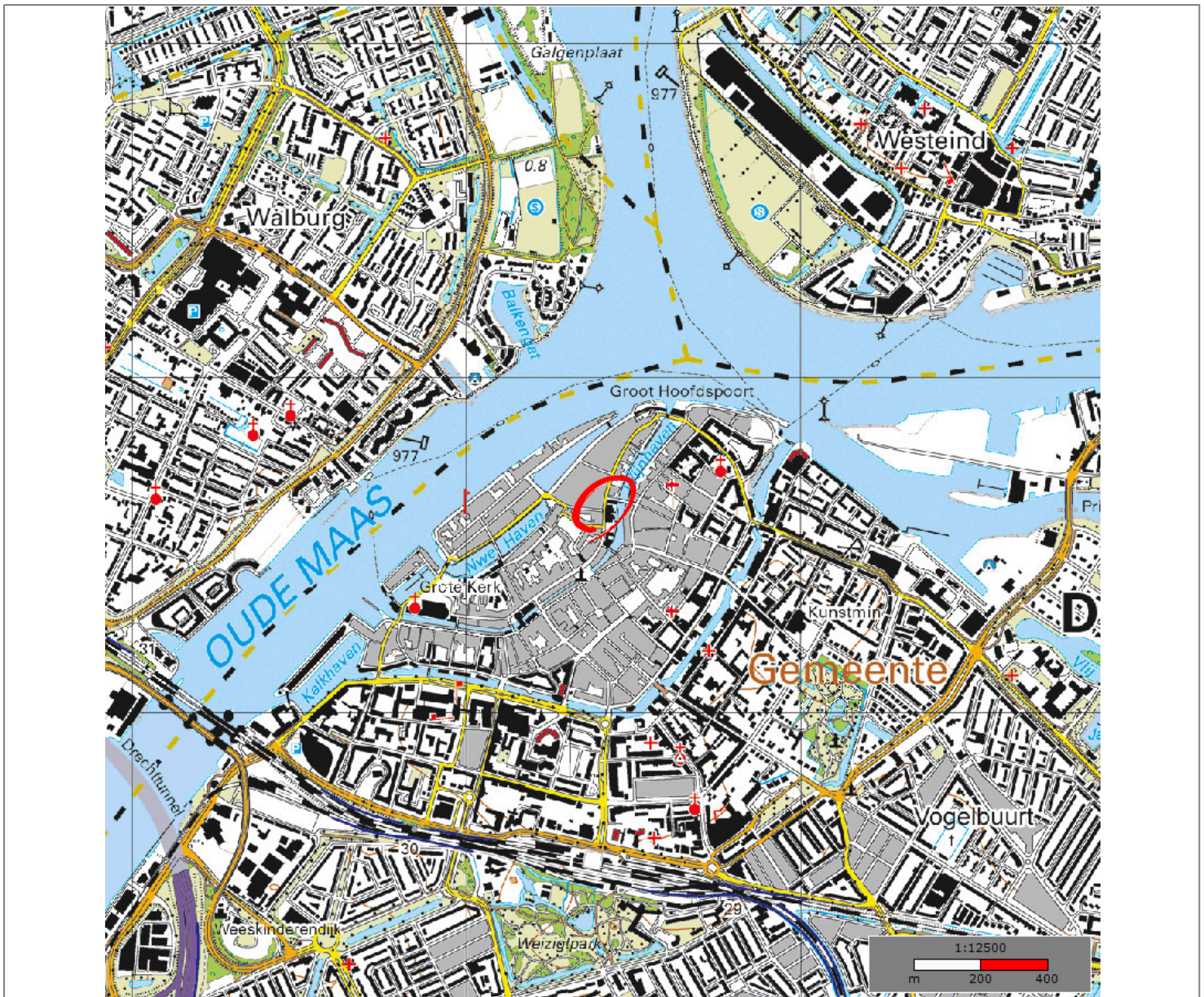

 Wijnstraat 153, 3311BV Dordrecht
Gemeente Dordrecht
Perceel Dordrecht, F 02326

De kaart is noordgericht, schaal 1:12000
Locatie (Rijksdriehoek) : 105408/425623

bebouwd gebied a huizenblok, groot gebouw b huizen c hoogbouw d kas	spoorwegen spoorweg: enkelspoor spoorweg: dubbelspoor spoorweg: driesporig spoorweg: viersporig a station b leedperron tram a metro bovengronds b metrostation	overige symbolen a kerk, moskee b toren, hoge koepel c kerk, moskee met toren d markant object e watertoren f vuurtoren a gemeentehuis b postkantoor c politiebureau d wegwijzer a kapel b kruis c vlamplig d telescoop a windmolen b watermolen c windmolentje d windturbine a oliepominstallatie b seinmast c zandmaat a hunebed b monument c poldermaat a begrastplaats b boom c paal d opelagtank a kampeertrein b sportcomplex c ziekenhuis schietbaan afstraling hoogspanningsleiding met mast muur geluidswering
wegen autoweg hoofdweg met gescheiden rijbanen hoofdweg regionale weg met gescheiden rijbanen regionale weg lokale weg met gescheiden rijbanen lokale weg weg met losse of slechte verharding onverharde weg straat/overige weg wandele gebied fietspad pad, voetpad weg in aanleg weg in ontwerp	hydrografie waterloop: smaller dan 3 m waterloop: 3-6 m breed waterloop: breder dan 6 m a schuwal b brug c vonder d koedam a grondkuiler b ruisw c duiker d sluis	
bodemgebruik a weide met sloten b bouwland met greppels c boomgaard d fruitkwekerij e boomkwekerij f weide met populieren g loofbos h naaldbos i gemengd bos j grasland k heide l zand m draas en riet n heg en houtwal	andere symbolen a a b b c c d d e e f f g g h h i i j j k k l l m m n n	

Aan dit uittreksel kunnen geen betrouwbare maten worden ontleend. De Dienst voor het kadaster en de openbare registers behoudt zich de intellectuele eigendomsrechten voor, waaronder het auteursrecht en het databankenrecht.