

Beste ■■■

Hierbij korte uitleg naar aanleiding van je vraag vanuit de gemeente of er koudemiddel aanwezig is in ons systeem en hoeveel.

Dit is in de systemen die wij geplaatst hebben niet het geval, we spreken bij de installatie die toegepast is bij huis Rodenburgh van een WTW installatie d.m.v. een luchtbehandelingskast, deze staan opgesteld boven op de grote zaal op het dak, deze verzorgt de grote zaal en de kelder van verse lucht. Voor de ruimtes beneden en boven in het voorhuis ook maar dan in "Woonhuis uitvoering" welke op de zolder staan opgesteld.

Dus er is geen koeling met freon toegepast.

Mvg,

■■■■■■■■■■

Weg e n Bos 120 2661GX Bergschenhoek

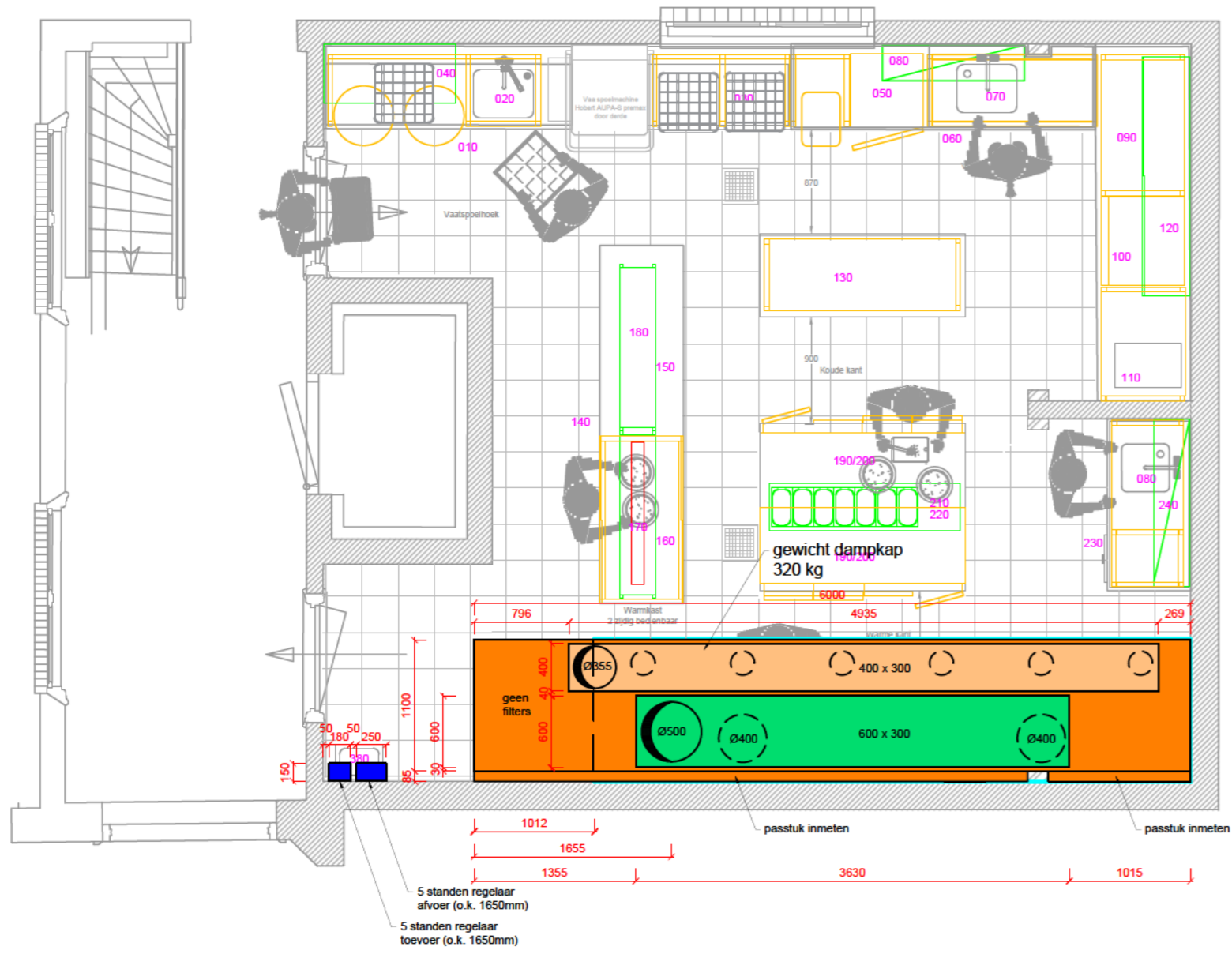

- 010 Aanvoertafel L
- 020 Handdoche
- 030 Afvoertafel met geleiders
- 040 Korvenwandschap
- 050 Vrieskast RVS
- 060 Spoeltafel
- 070 Kraan
- 080 Wandschappen
- 090 Werktafel
- 100 Blastchiller/freezer
- 110 Vacuüm machine
- 120 Wandservieskast
- 130 Werktafel
- 140 Werktafelblad
- 150 Onderstel
- 160 Wärmkast
- 170 IR-etagere
- 180 Etagere
- 190 Koelwerkbank 3 sectie
- 200 GN bakken
- 210 Gekoelde opzetvitrine
- 220 Ophoogframe
- 230 Spoeltafel
- 240 Wandschappen
- 250 Friteuse
- 260 Werktafel
- 270 Salamander
- 280 Ophangframe
- 290 Pastacooker 350 Gas
- 300 Mandjes t.b.v. pastacooker
- 310 Neutrale unit 350
- 320 Lavagril
- 330 6 pits kookplaat
- 340 Covers
- 350 Onderstel
- 360 Gaarrooster 1700
- 370 Rooster
- 380 Handenwasbakje
- 390 Koelcel
- 400 Koelaggregaat
- 410 Stelling
- 420 Vrieskast

# Beletage

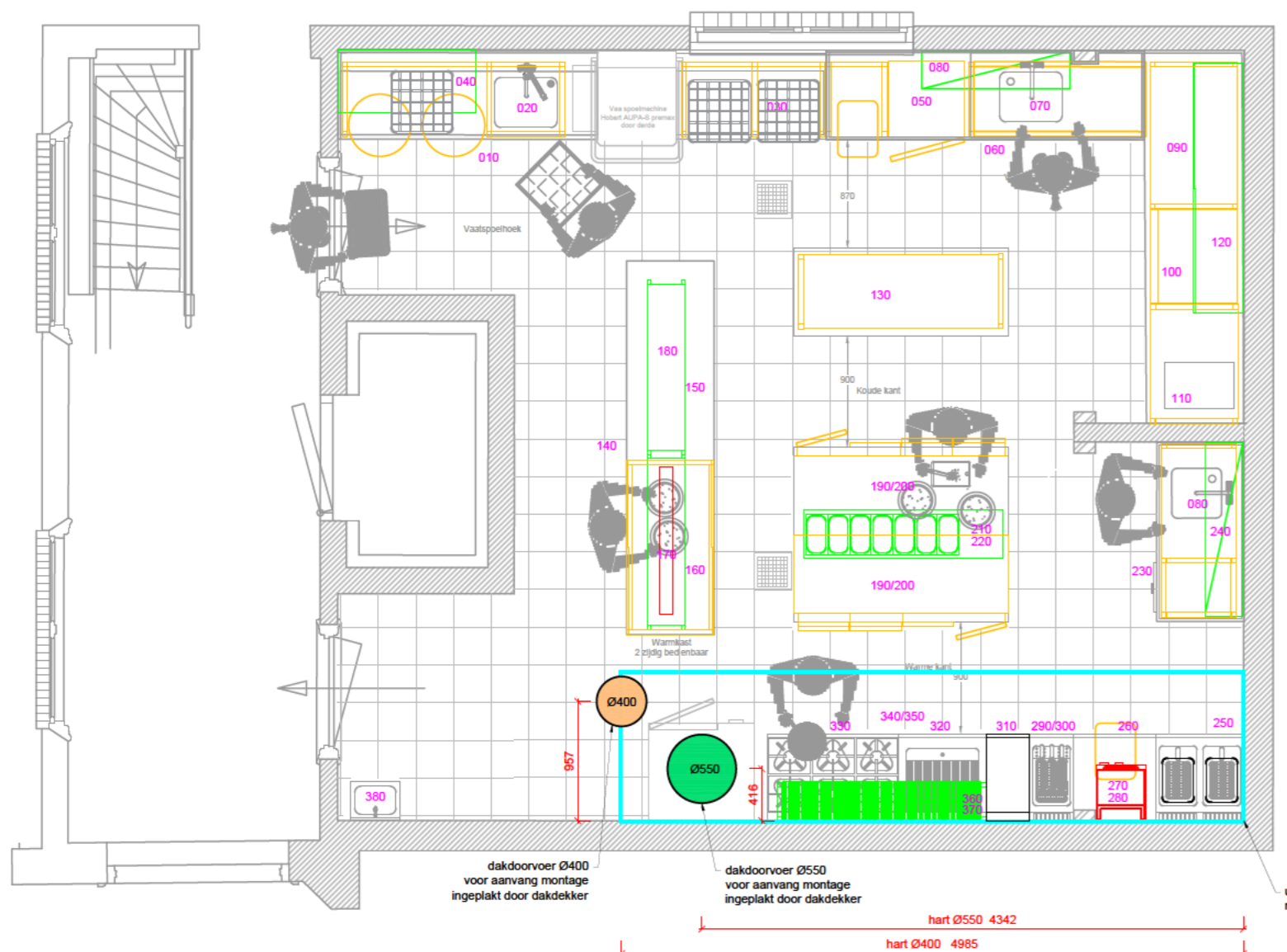

- 010 Aanvoertafel L
- 020 Handdoche
- 030 Afvoertafel met geleiders
- 040 Korvenwandschap
- 050 Vrieskast RVS
- 060 Spoeltafel
- 070 Kraan
- 080 Wandschappen
- 090 Werktafel
- 100 Blastchiller/freezer
- 110 Vacuüm machine
- 120 Wandservieskast
- 130 Werktafel
- 140 Werktafelblad
- 150 Onderstel
- 160 Wärmkast
- 170 IR-etagere
- 180 Etagere
- 190 Koelwerkbank 3 sectie
- 200 GN bakken
- 210 Gekoelde opzetvitrine
- 220 Ophoogframe
- 230 Spoeltafel
- 240 Wandschappen
- 250 Friteuse
- 260 Werktafel
- 270 Salamander
- 280 Ophangframe
- 290 Pastacooker 350 Gas
- 300 Mandjes t.b.v. pastacooker
- 310 Neutrale unit 350
- 320 Lavagril
- 330 6 pits kookplaat
- 340 Covers
- 350 Onderstel
- 360 Gaarrooster 1700
- 370 Rooster
- 380 Handenwasbakje
- 390 Koelcel
- 400 Koelaggregaat
- 410 Stelling
- 420 Vrieskast

# Daksparingen

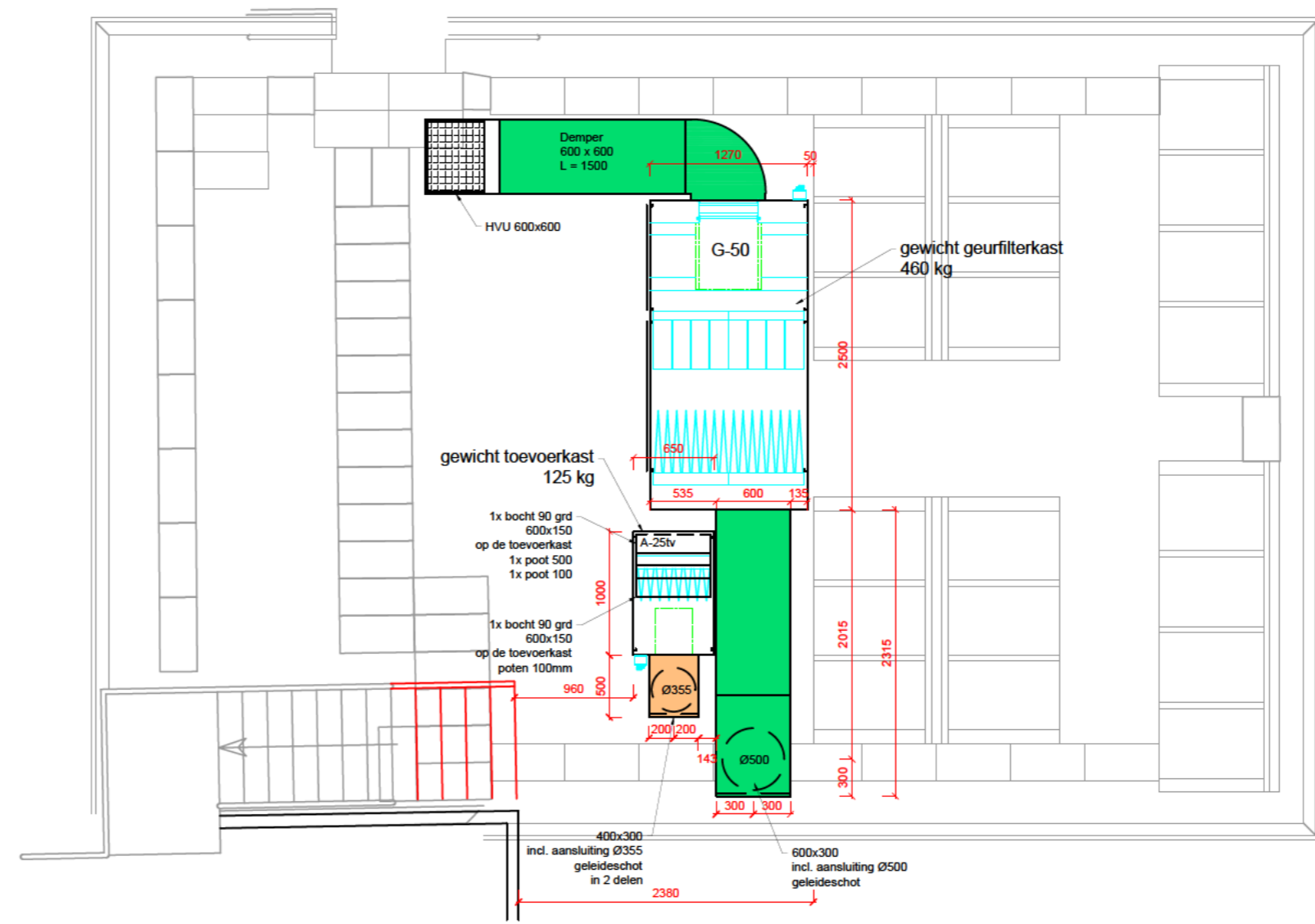

# Verdieping

## Afvoer

## inductie

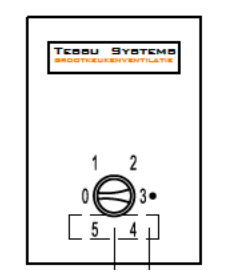
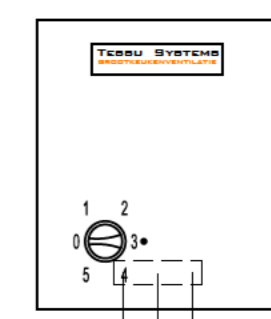

- 3-aderige kabel (3 x 1,5 mm<sup>2</sup>) tbv bediening gasklep
- 6-aderige kabel (6x 2,5 mm<sup>2</sup>) van de schake kast naar de werkschakelaar op de geurfilterkast (G-50, 2,2kW, 400V, 7A, RA15)
- voeding 400V / 16A (5 x 2,5 mm<sup>2</sup>) uit meterkast. Installatieautomaat C-karakteristiek
- 3-aderige kabel (3x 2,5 mm<sup>2</sup>) van de schake kast naar de werkschakelaar op de luchttoevoer ventilatorkast (A-25tv, 245W, 230V, 3.0A, DD10-10-9)
- voeding 230V / 16A (3 x 2,5 mm<sup>2</sup>) uit meterkast. Installatieautomaat C-karakteristiek

### Inductiekap afvoer

- Elektrisch: (Naast aanleg van de bekabeling ook het elektrisch aansluiten van de kabels op de schakelkast en werkschakelaar van de units)
- \* Voeding 400V / 16A (advies C-karakteristiek) aarde + 0 vanuit meterkast naar de schakelkast
- \* 6-aderige kabel (6x 2,5 mm<sup>2</sup>) van de schakelkast naar de werkschakelaar op de geurfilterkast (G-50, 2,2kW, 400V, 7A, RA15)
- \* 3-aderige kabel (3x 1,5 mm<sup>2</sup>) van de schakelkast naar de gasklep

### Inductiekap luchttoevoer (inductie)

- Elektrisch: (Naast aanleg van de bekabeling ook het elektrisch aansluiten van de kabels op de schakelkast en werkschakelaar van de units)
- \* Voeding 230V / 16A (advies C-karakteristiek) vanuit meterkast naar de schakelkast
- \* 3-aderige kabel (3x 2,5 mm<sup>2</sup>) van de schakelkast naar de werkschakelaar op de luchttoevoer ventilatorkast (A-25tv, 245W, 230V, 3.0A, DD10-10-9)

\* geschakelde voeding t.b.v. verlichting 230V / 300W tbv dampkap (MDI-110); advies gelijk schakelen met overige verlichting in de keuken

\* alle kabels bij de schakelkast, netjes op een horizontale lijn, op 1650 + vl. Naast elkaar binnen een maat van 100 mm. (de kast is voorzien van en achter invoer)

<b>TESSU SYSTEMS</b> <b>GROOTKEUKENVENTILATIE</b>		GETEK. <input checked="" type="checkbox"/>	22-12-'15
De Tjonger 2-4 8253 PZ Dronen mail: info@tessu.nl		Wijz. 1 <input checked="" type="checkbox"/> opgave gewichten materialen	07-01-'16
tel: +31(0)321-319090 fax: +31(0)321-339090 http://www.grootkeukenventilatie.nl http://www.tessu.nl		Wijz. 2 <input checked="" type="checkbox"/> aanpassing dakopstelling	03-02-'16
Omschrijving: Huis Rodenburch / H-eerlijk installatie		Wijz. 3 <input checked="" type="checkbox"/> aanpassing dakopstelling	06-02-'16
AANTAL BLADEN: 1		SCHAAL: 1:50	
PROJ.NR.: B16198		FORMAAT: A2	

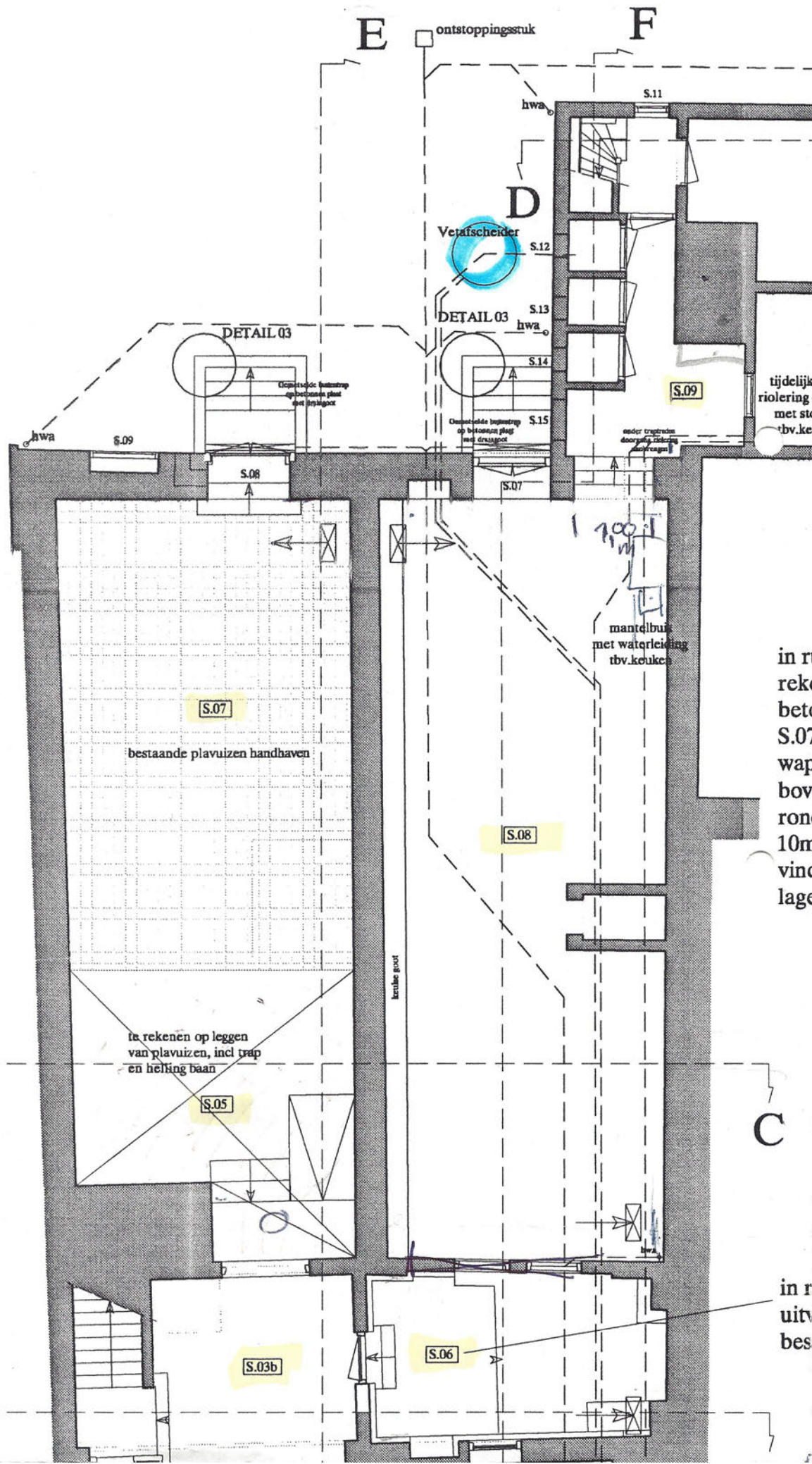

E

F

ontstoppingsstuk

hwa

S.11

D

Verafscheider

S.12

DETAIL 03

S.13

hwa

S.14

S.15

DETAIL 03

Omsmetelde bestuurgang op betonnen plaat met draagpot

S.09

tijdelijke riolering met ste...  
tbv.ke

onder trapruimte doorloopt riolering door draagpot

hwa

S.09

S.08

S.07

mantelbus met waterleiding tbv.keuken

in r...  
reke...  
bete...  
S.07...  
wap...  
bov...  
ron...  
10m...  
vinc...  
lage

S.07

bestaande plavuizen handhaven

S.08

keuken goot

te rekenen op leggen van plavuizen, incl trap en helling baan

S.05

C

C

S.03b

S.06

in r...  
uitv...  
bes...