

Linker zijgevel (oostgevel)
1:100

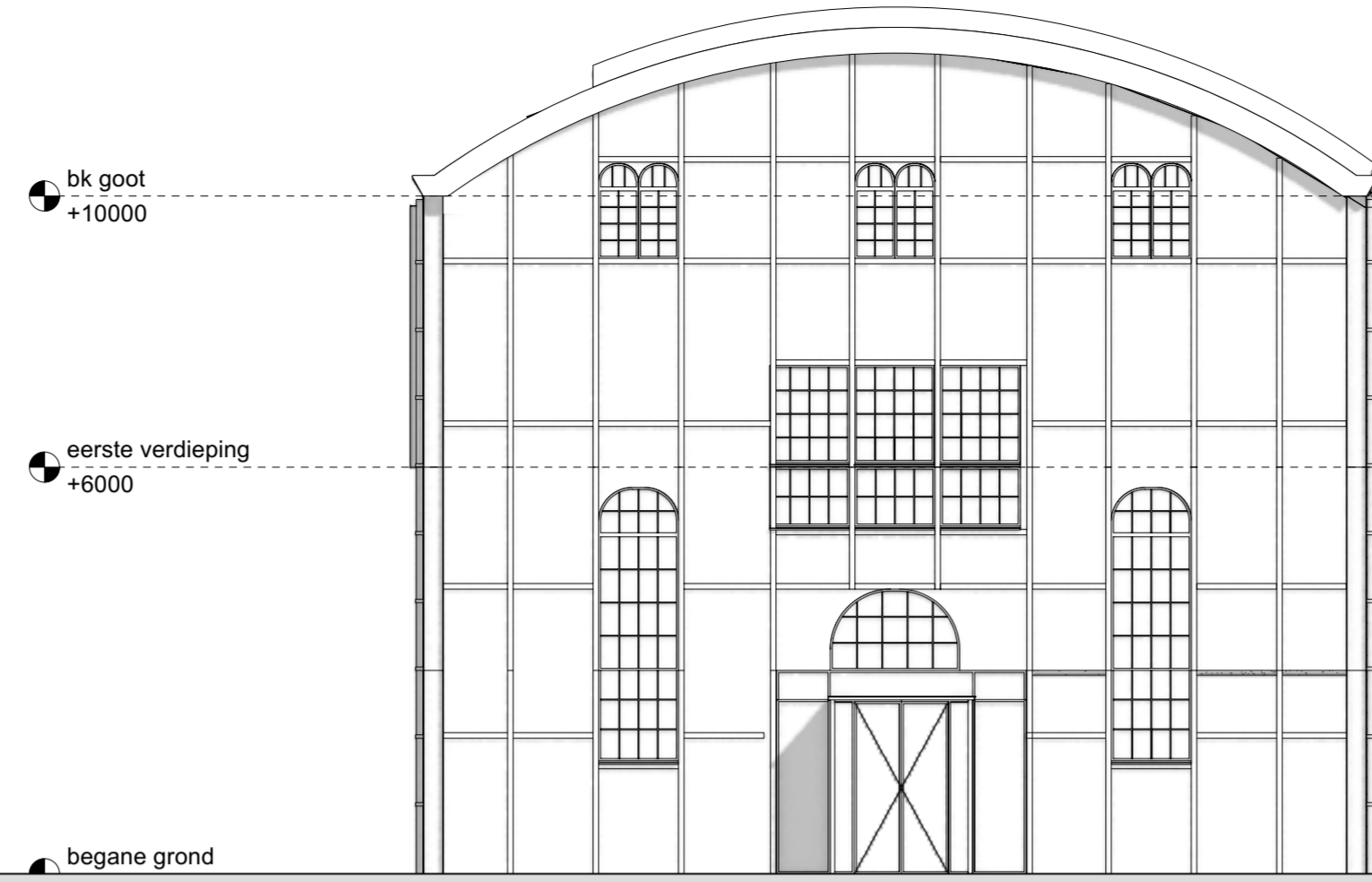

Voorgevel (noordgevel)
1:100

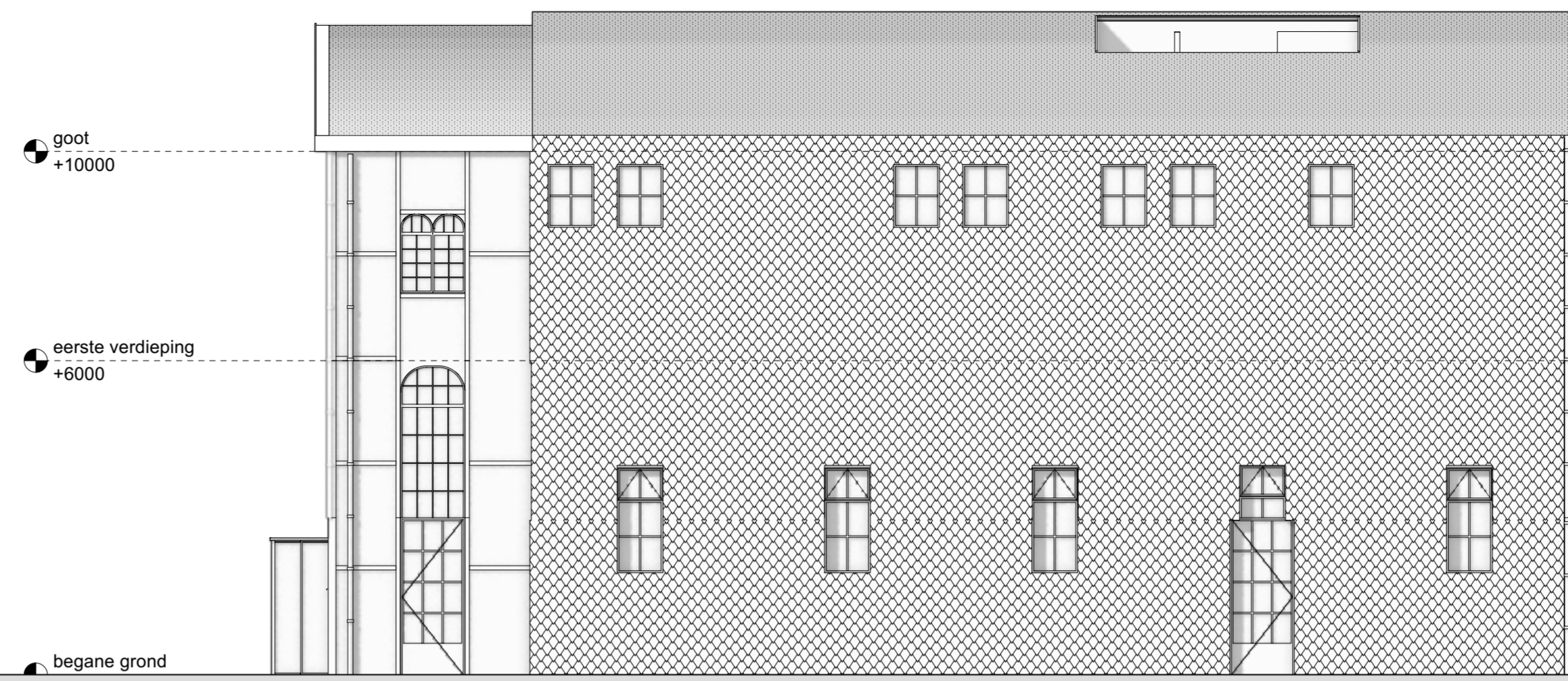

Rechte zijgevel (westgevel)
1:100

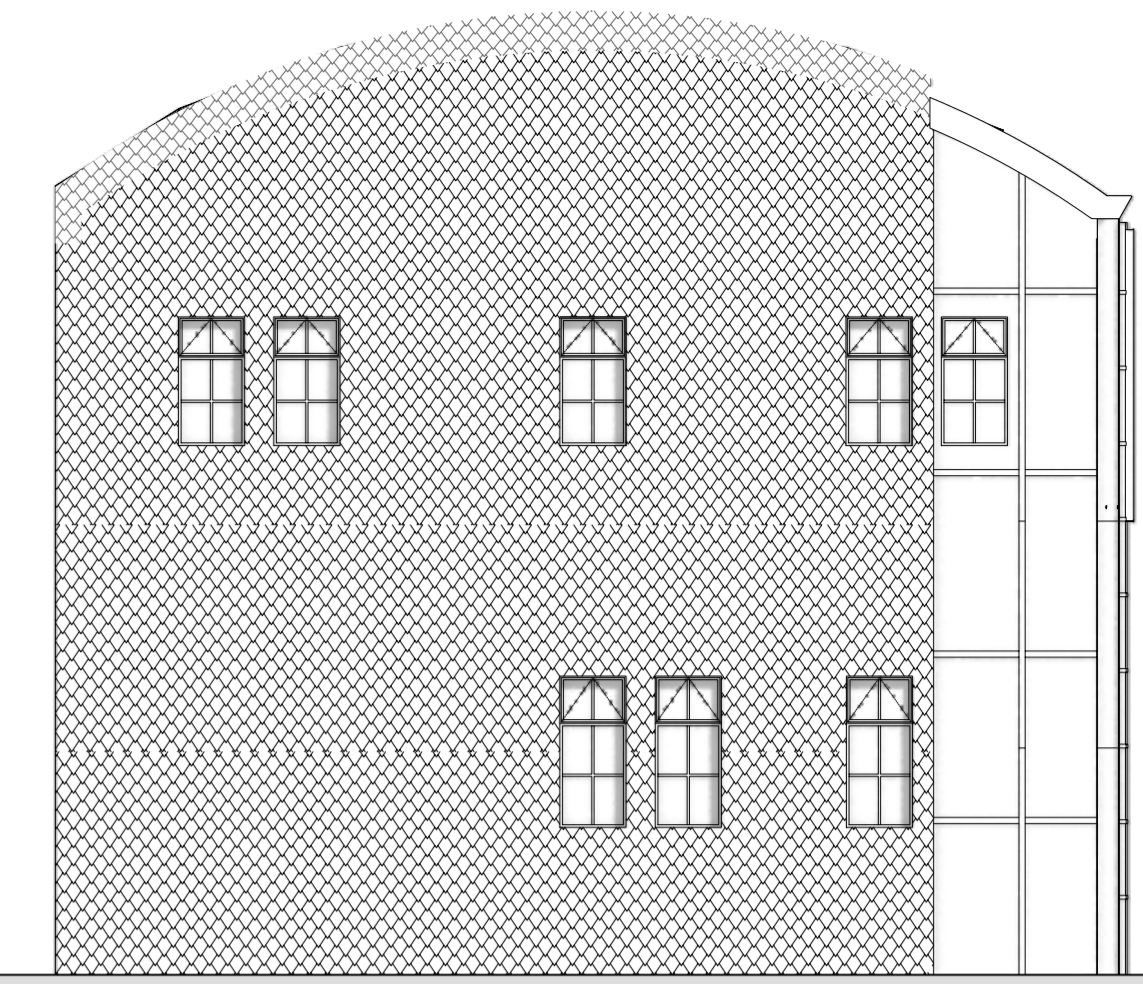

Achtergevel (zuidgevel)
1:100

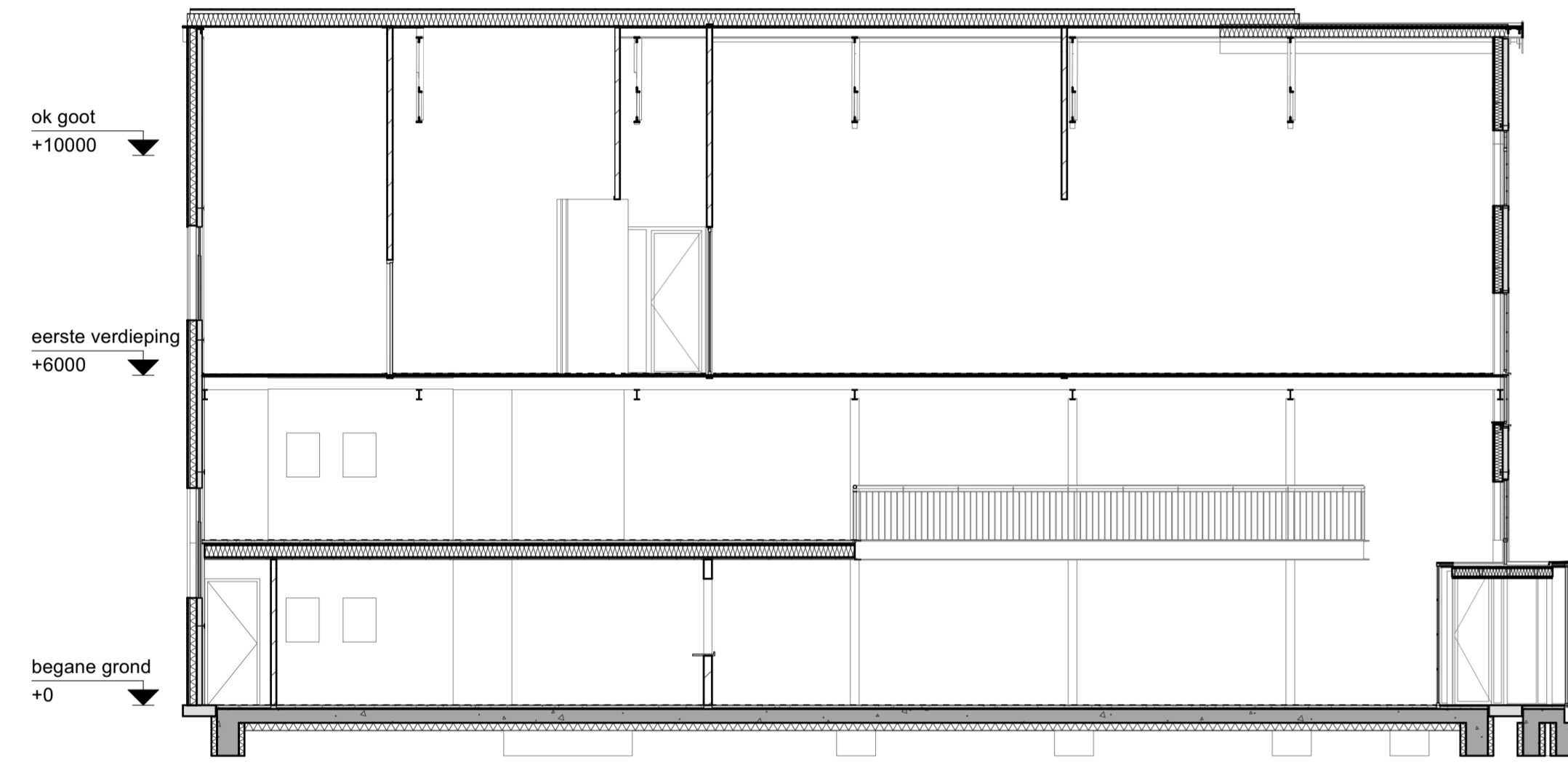

Langsdoorsnede
1:100

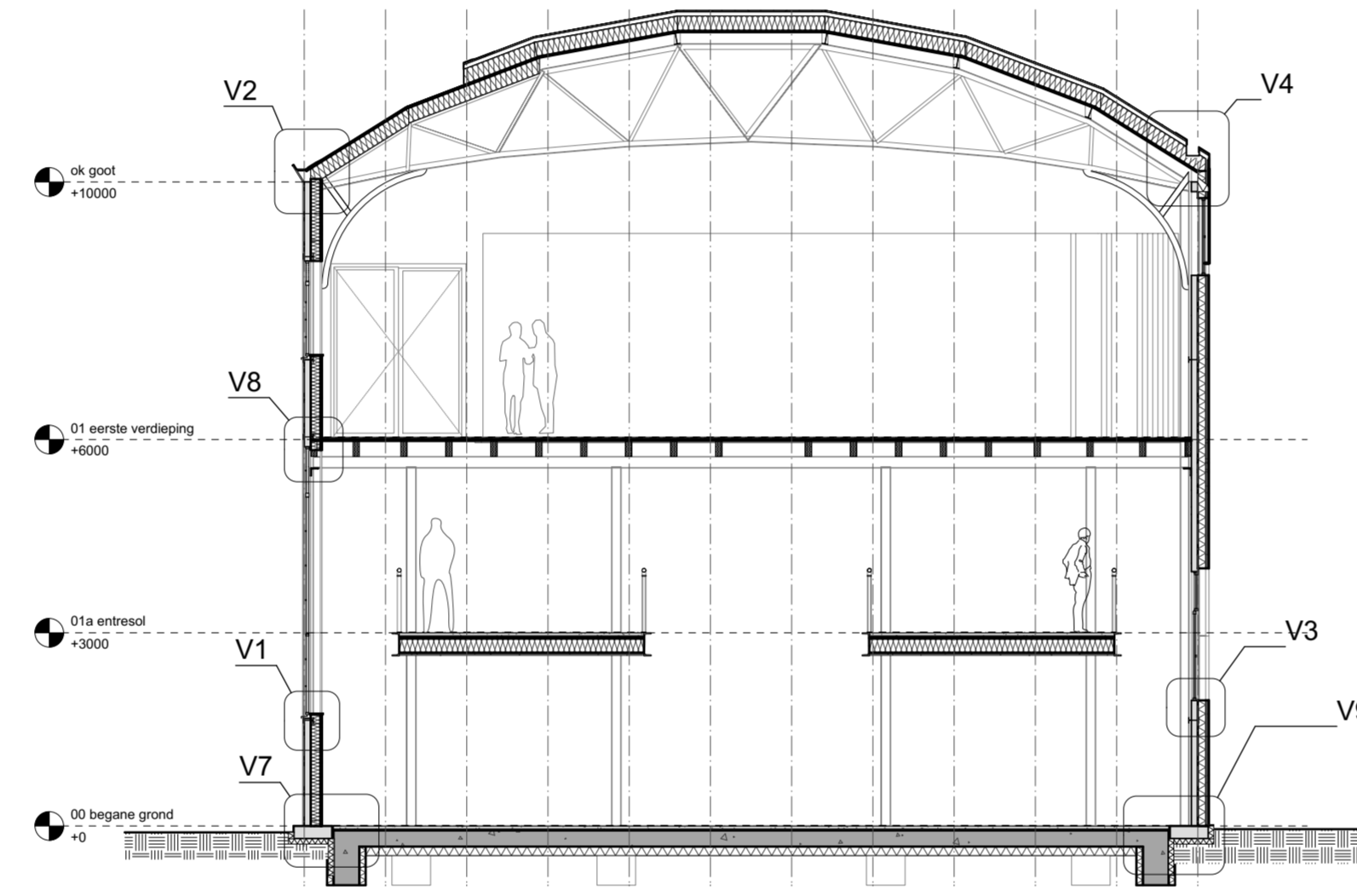

Dwarsdoorsnede
1:100

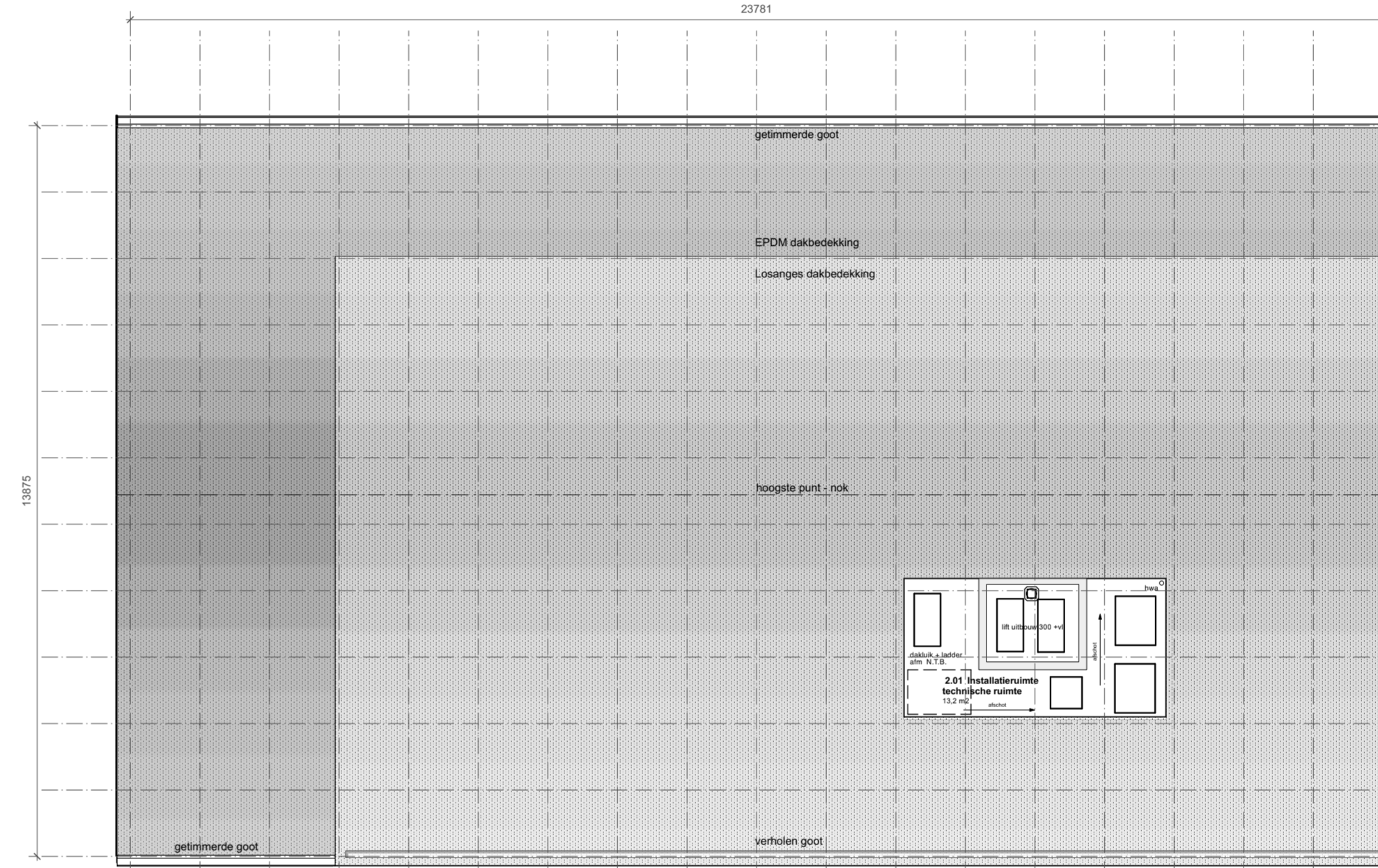

Dak aanzicht
1:100

LEGENDA	
Renooi Bouwkunde	
	Bestaand gevel baksteen halfsteens 100 mm
	Bestaande wand 100 mm te slopen
	Buitengevel nieuw: houten stijf- en regelwerk, isolatie, luchtpomp, houten delen, zinken bekleding losanges
	Binnengevel nieuw: staalkeiler metalstud, isolatie, 2x gipsplaten
	Kalkzandsteen in diktes 100 mm
	Deur, die zelfsluitend is uitgevoerd v.v. vrijloopdranger in combinatie met een kozijn, dat een WEGO-kegel van tenminste 30mm.
	verlaagd plafond
	deur zonder voorwerp te openen
Renooi Installaties	
	Vluchtroute afduiding
	Ruimte v.v. noodverlichting
	Brandslachappet, slanglengte 30m tenzij anders aangegeven
	Handbrandblusser

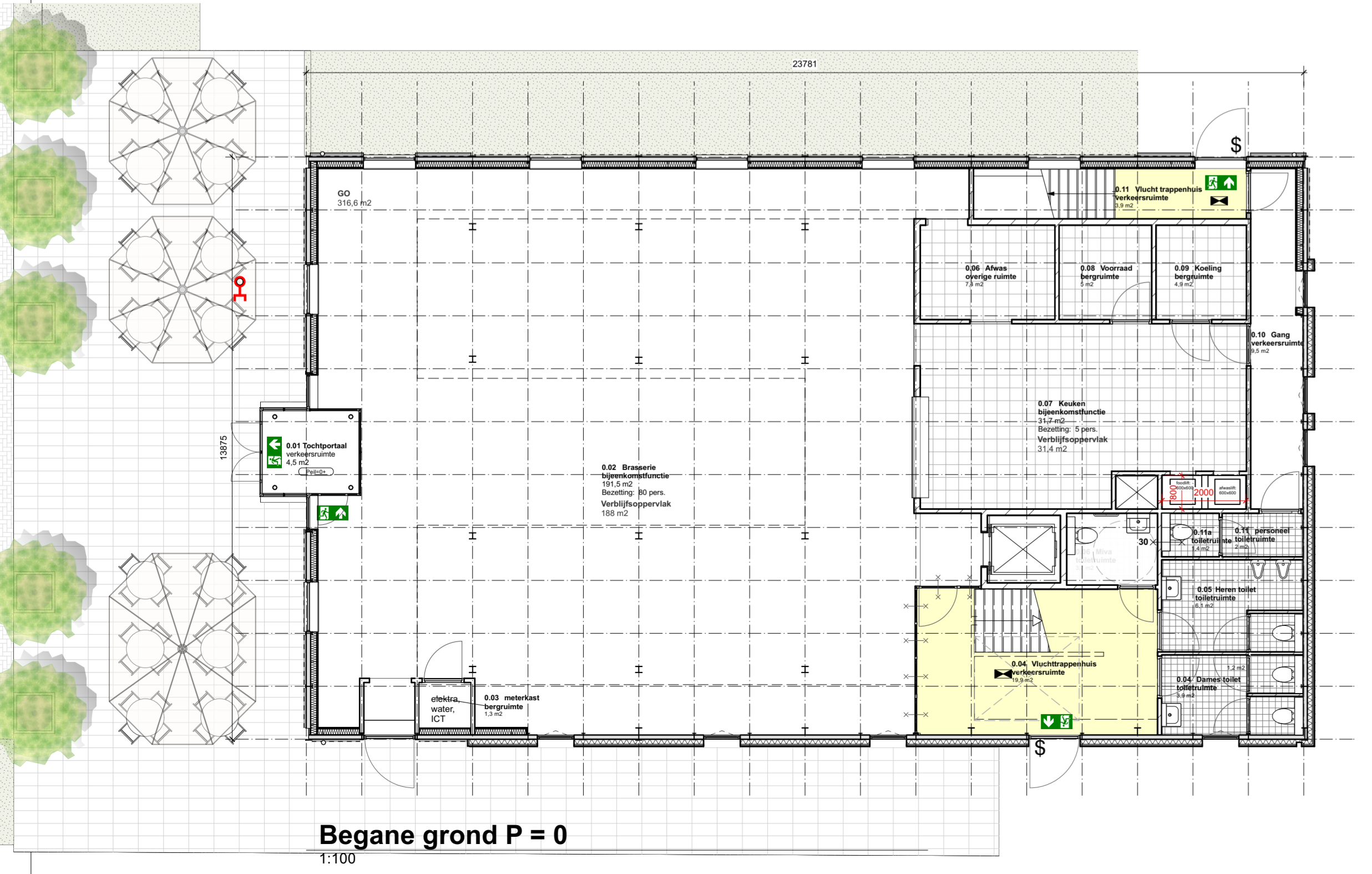

Begane grond P = 0
1:100

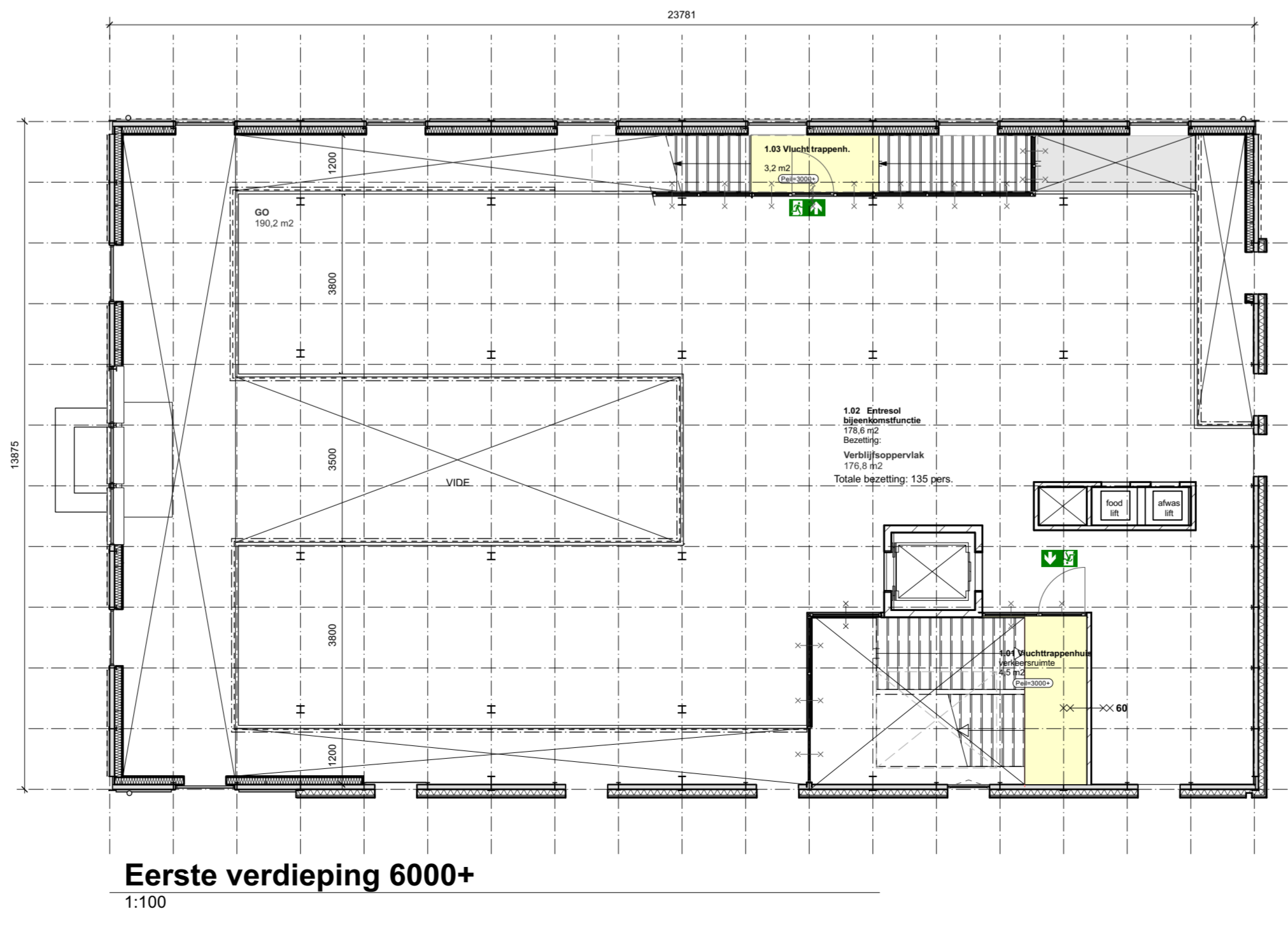

Eerste verdieping 6000+
1:100

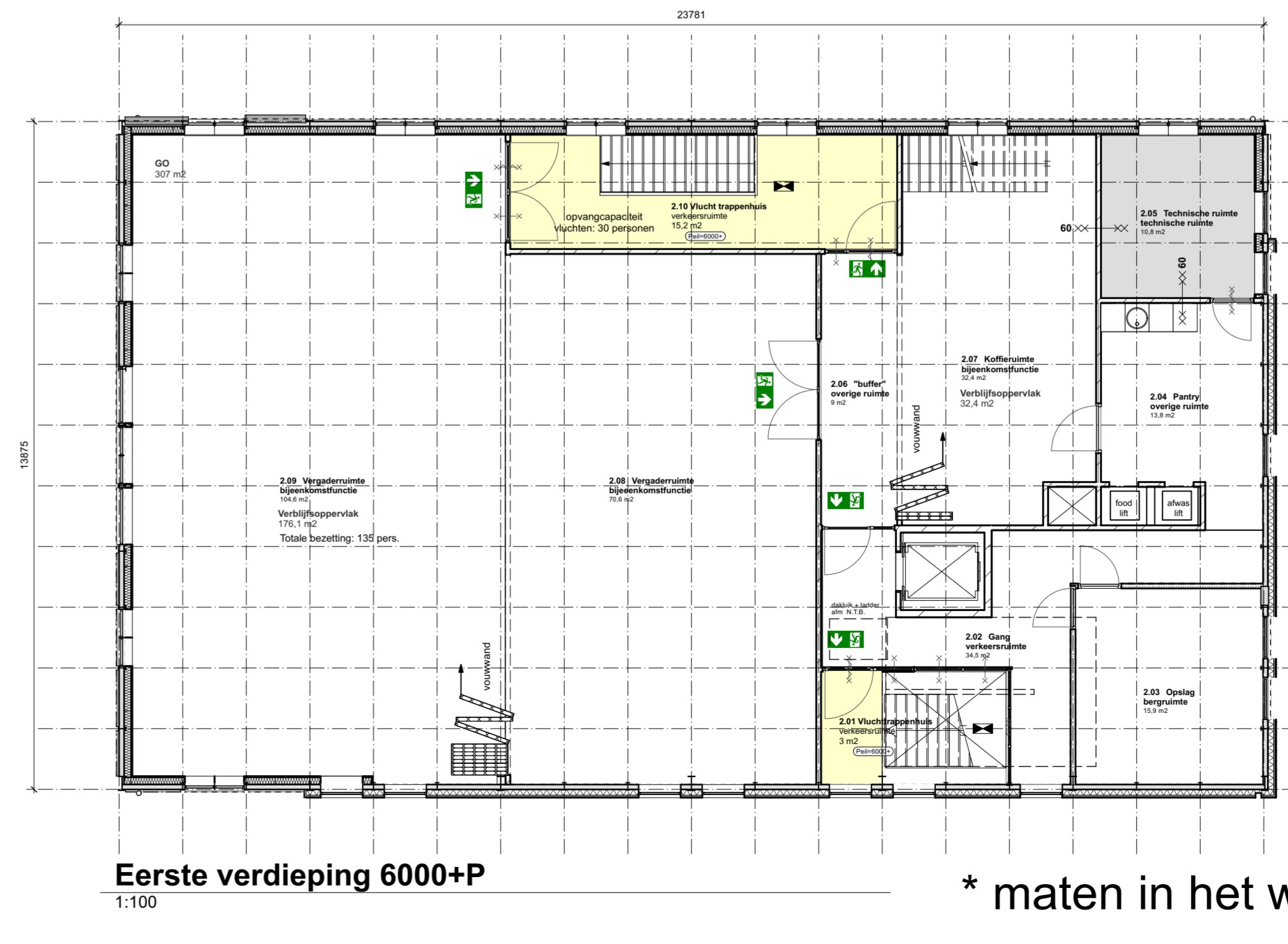

Eerste verdieping 6000+P
1:100

* maten in het werk te controleren

0 1 2 3 4 5 M

VS
AP

VASCO DA SILVA
ARCHITECTS
PLANNERS

Rembbrandilaan 31
3723 BG Bilthoven
T 030 - 633 03 72
www.vsap.nl

Opdrachtgever: Hotelontwikkeling Vinesplein Dordt BV

Titel project: **Braserie Cornelis de Wittstraat Dordrecht**
Cornelis de Wittstraat 12 3311 GD Dordrecht

Buurtitel: **Plattegronden, gevels en dsn - nieuw**

Fase: Definitief Ontwerp	Project ID: 23380
Formaat: A3+	Schaal: 1:100
Tekenaar: C. Miedema	Status: DEFINITIEF
Datum: 09/05/2023	Page: DO-11
Geplaatst: 30/06/2023	