

Ontwerprichtlijnen parkeerplaatsen

Algemeen

Om de buurt bereikbaar te houden voor de hulpdiensten moet er een rijbaan vrij blijven met een minimale breedte van 3,5 meter. Deze breedte maakt het ook mogelijk voor vuilniswagens en verhuisbedrijven om alle woningen in de buurt te bereiken.

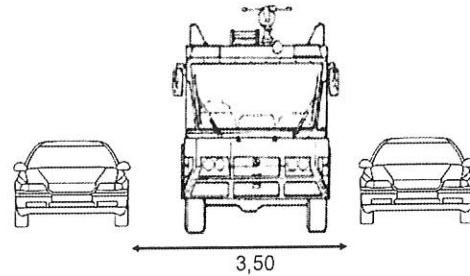

De oplossingen moeten voldoen aan de wettelijke bepalingen (wegverkeerswet) en voor de politie moet het eenvoudig zijn om de regels te handhaven. Er is daarom weinig ruimte voor uitzonderingen, tenzij dat helder geregeld kan worden.

Langs-parkeren

Een parkeerplaats die parallel ligt aan de weg moet een minimale lengte hebben van 5 meter en een breedte van 2 meter. Om het uitstappen te vergemakkelijken moet er naast de parkeerplaats een smalle strook zijn van één tegel (30 cm). De lengte maat van 5 meter is een gemiddelde. Korte en lange auto's staan door elkaar en met vakken van 5 meter lengte kan iedereen een plekje vinden. Aangegeven parkeervakken bevorderen een efficiënt gebruik van de ruimte en zijn bovendien verplicht in een woonerf.

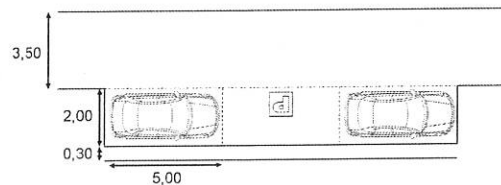

Haaks-parkeren

Om een haakse parkeer plaats op te draaien heeft een auto de ruimte nodig. De straat achter een parkeervak moet daarom minimaal 5 meter breed zijn. Het parkeervak is 5 meter lang en 2,40 breed. Door de extra breedte is er tussen de auto's voldoende ruimte om uit te stappen. De huidige parkeerplaatsen in de buurt kunnen smaller zijn omdat vroeger de auto's smaller waren. Om te voldoen aan auto's die steeds groter worden groter wordende auto's worden nieuwe vakken aangelegd met een breedte van 2,40 meter.

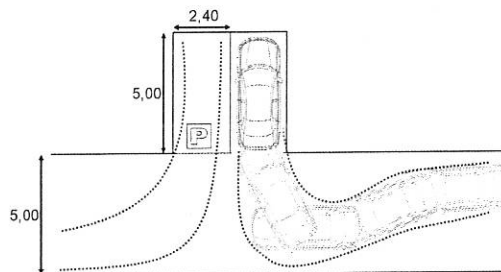

Parkeren onder 45 graden

De parkeervakken bij parkeren onder 45 graden zijn iets minder diep, maar het voordeel ligt vooral in de minder brede ruimte achter het parkeervak die nodig is om uit te rijden. Bij haaks parkeren is 5 meter nodig en bij parkeren onder 45 graden maar 3,5 meter.

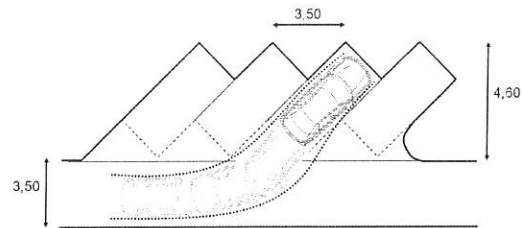

Hoeken

Op hoeken is maatwerk nodig, want bebouwing, bomen, struiken of geparkeerde auto's, kunnen het zicht door de bocht beperken.

Bovendien heeft een voertuig in een bocht meer ruimte dan 3,5 meter nodig. Deze zogenaamde rijcurve kan het beste van locatie tot locatie nader onderzocht worden.

Parkeer op de hoek van een straat is verboden. Een auto moet 5 meter vrij blijven van een bocht. De stoep telt mee bij de bepaling van deze afstand.

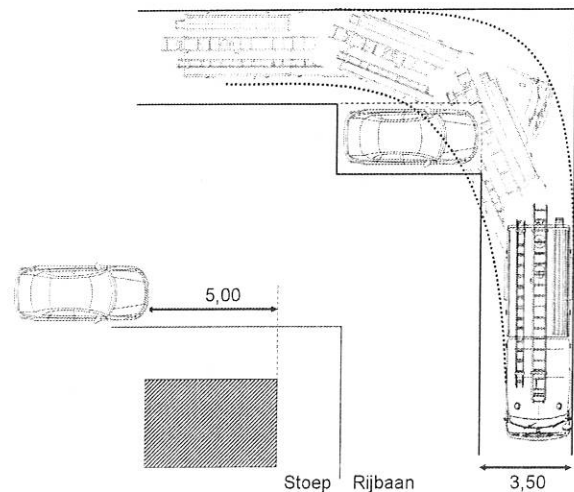

Parkeren op de stoep

Door het plaatsen van een verkeersbord kan toegestaan worden om met twee wielen op de stoep te parkeren. Voor kinderwagens en rolstoelen moet er wel voldoende ruimte op de stoep over blijven. De minimale maat hiervoor is 1,2 meter.

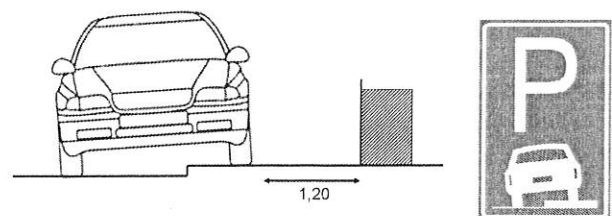

NB

De figuren in deze notitie zijn niet op schaal en dien als nadere toelichting.