

Situatie blad 1 view 1
Schaal 1:200

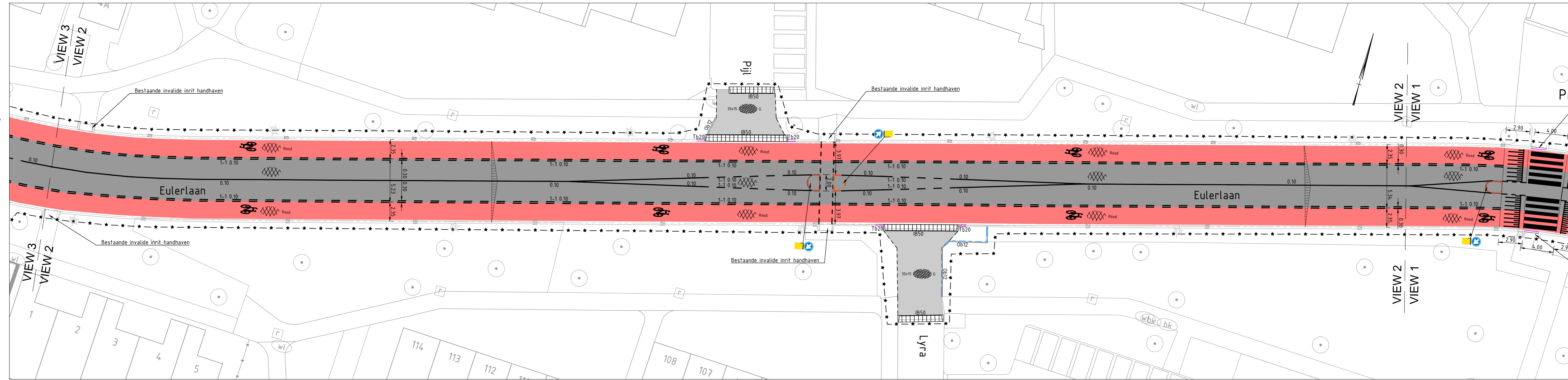

Situatie blad 1 view 2
Schaal 1:200



Situatie blad 1 view 3
Schaal 1:200

- LEGENDA**
- Bestaande geografie conform BGT
 - Werkgrens
 - Trottoirband 180x200x250mm kleur: grijs
 - Opstuiwband 120x250mm kleur: grijs
 - Bushalteband 250x300x400mm kleur: grijs
 - Scheidingsband 470x500mm kleur: grijs
 - Inritbandlinks-midden-rechts 180x800x500mm kleur: grijs
 - Noppetegel 300x300x65mm kleur: grijs
 - Inritperronband 180x200x250mm kleur: grijs
 - Middengeleider element 2000x1500x140mm
 - Middengeleider element 1500x2000x140mm
 - Asfalt rijbaan kleur: zwart
 - Asfalt fietsstrook: rode coating
 - Tegels 150x300x70mm kleur: grijs
 - Tegels 300x300x70 kleur: grijs
 - Doorgetrokken streep dik 0.10
 - Streep 1-1 dik 0.10
 - Kanalisatiestreep 0.50 dik 0.10
 - Blokmarkering
 - Haientand markering
 - Oversteek zebrapad
 - Drempel
 - Symbol fietsmarkering
 - Verkeersbord RVV D02RB822
 - Bushok
 - Afvalbak
 - Halfpaal
 - Bestaande en alternatieve locatie lichtmasten
 - Gras

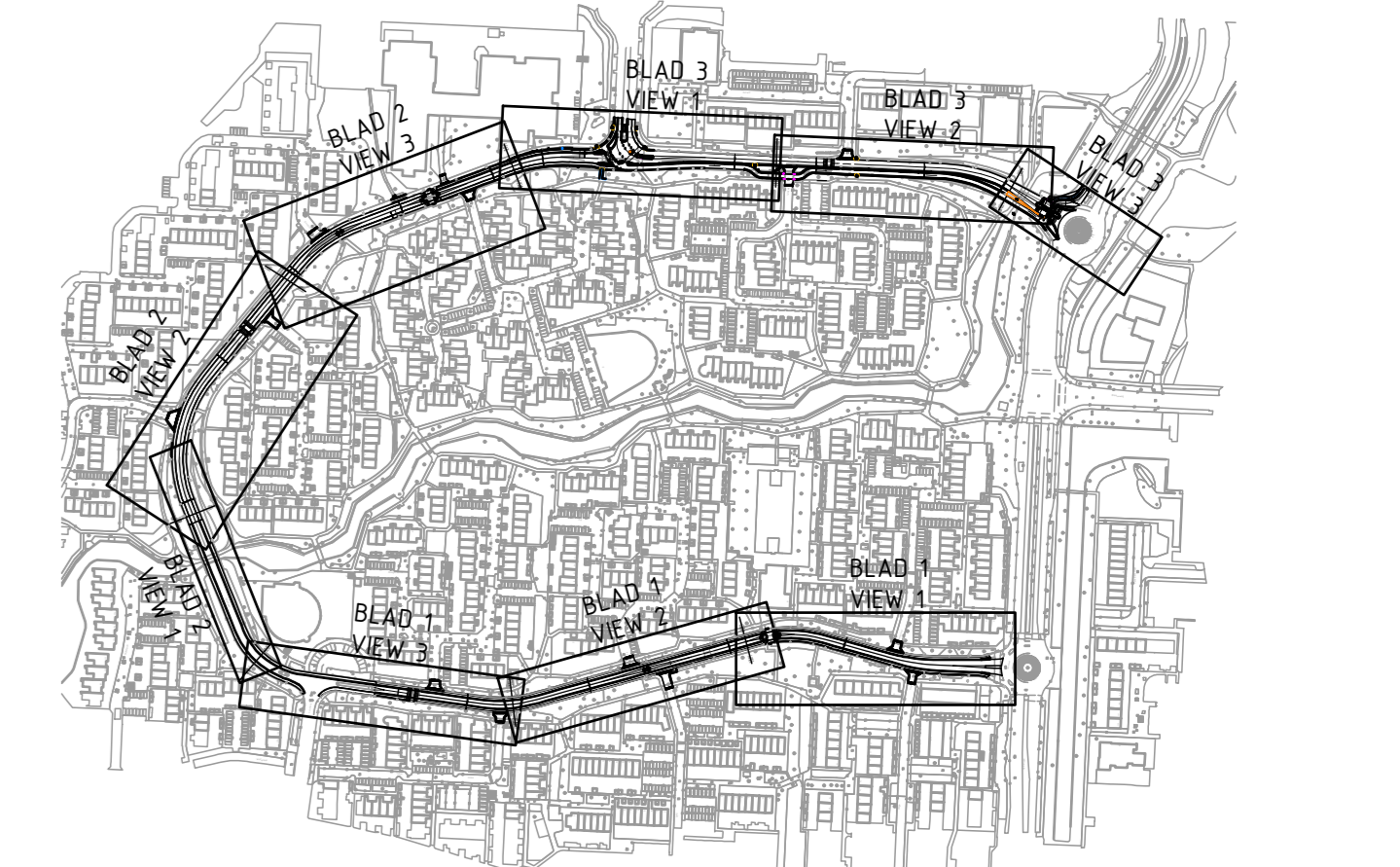

OPMERKINGEN

OPMERKING: De ligging van kabels en leidingen op deze tekening is indicatief. Het kan voorkomen dat deze niet overeenkomen met de werkelijkheid.

SITUATIE

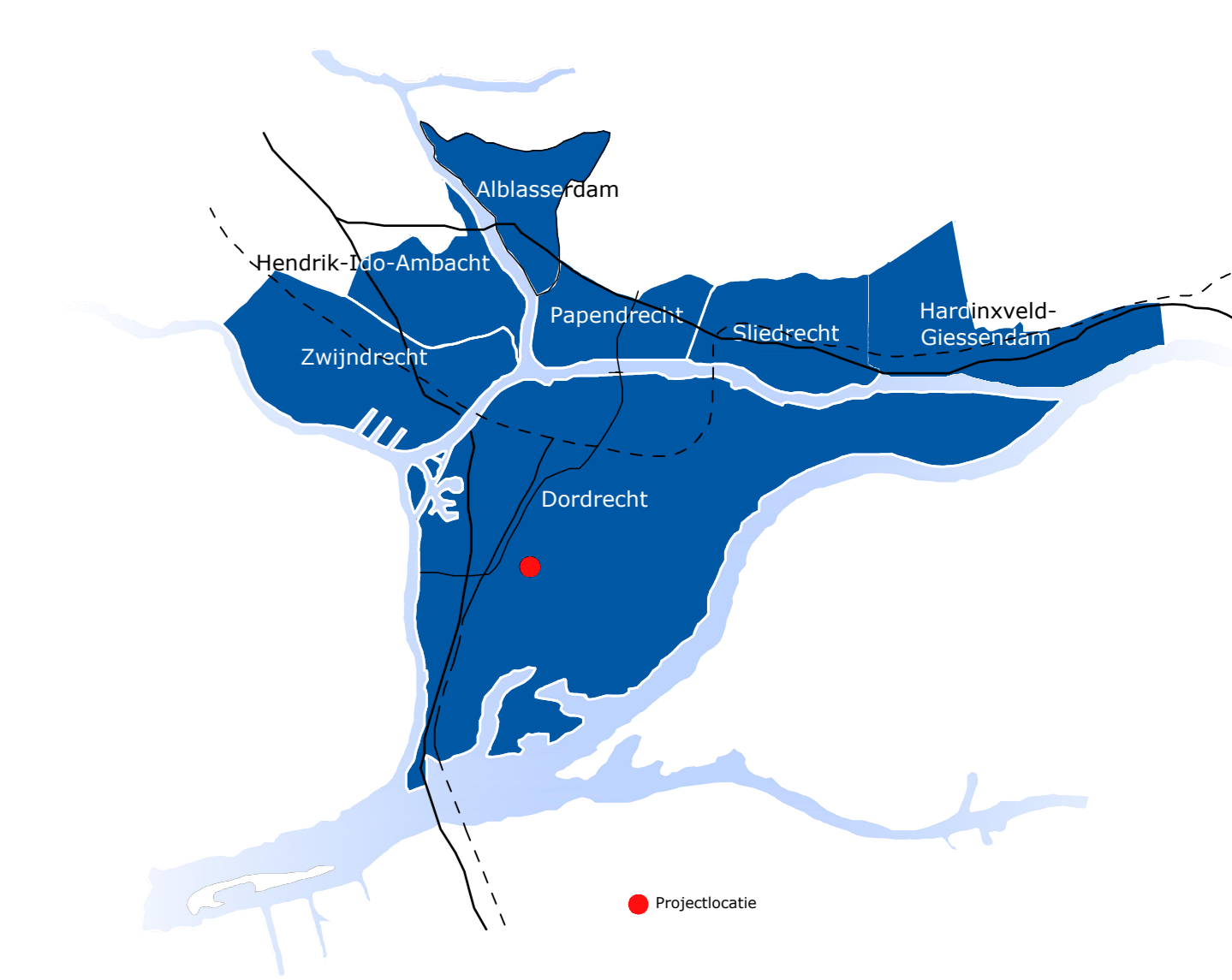

VERSIE

nr.	omschrijving	datum	vr.

Ingenieursbureau Drechtsteden
Postbus 6, 3300 AA Dordrecht. Tel: 070-770-2855. Email: ingenieursbureau@drechtsteden.nl. Website: www.ingenieursbureaudrechtsteden.nl

project omschrijving: Eulerlaan te Dordrecht

opdrachtgever: Gemeente Dordrecht

bestelling omschrijving: Bovengrondse situatie Blad 1 DO

projectnummer: 1094

formaat: A0

schaal: 1:200

tekeningnummer: C23-422-05

datum: 20-03-2022

vr: 2

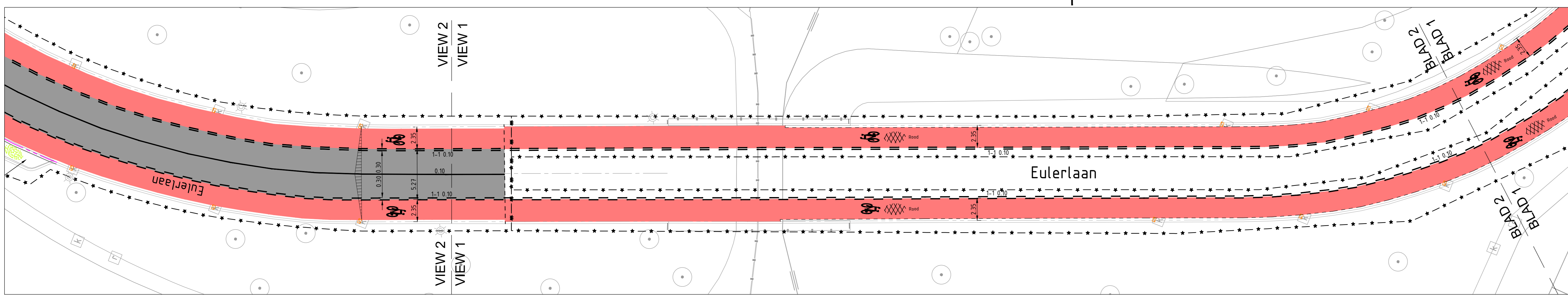

Situatie blad 2 view 1
Schaal 1:200

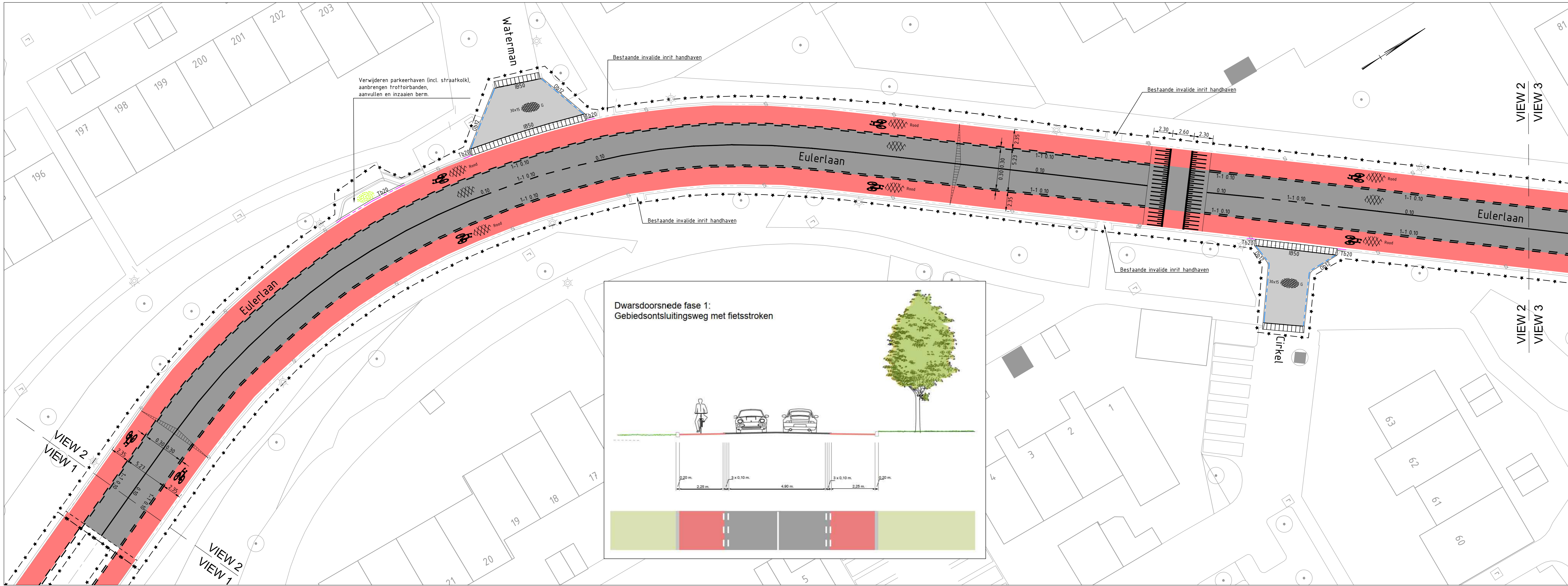

Situatie blad 2 view 2
Schaal 1:200

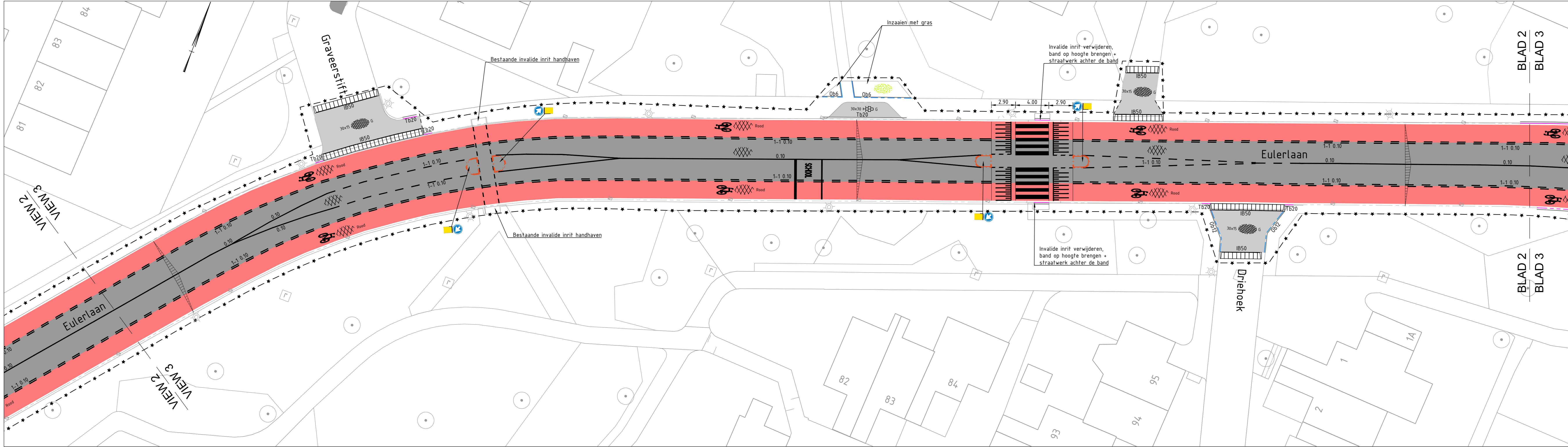

Situatie blad 2 view 3
Schaal 1:200

- ### LEGENDA
- Bestaande geografie conform BGT
 - Werkgrens
 - Trottoirband 180x200x250mm kleur: grijs
 - Opsluitband 120x250mm kleur: grijs
 - Bushalteband 250x300x400mm kleur: grijs
 - Scheidingsband 470x500mm kleur: grijs
 - Inritbandlinks-midden-rechts 180x800x500mm kleur: grijs
 - Noppentegel 300300x45mm kleur: grijs
 - Inritperronband 180x200x250mm kleur: grijs
 - Middengedeider element 2000x1500x140mm
 - Middengedeider element 1500x2000x140mm
 - Asphalt rijbaan kleur: zwart
 - Asphalt fietsstrook: rode coating
 - Tegels 150x300x70mm kleur: grijs
 - Tegels 300x300x70 kleur: grijs
 - Doorgetrokken streep dik 0.10
 - Streep 1.1 dik 0.10
 - Kanalisatiestreep 0.50 dik 0.10
 - Blokmartering
 - Haaiantand markering
 - Oversteek zebrapad
 - Drempeel
 - Symbol Fietsmarkering
 - Verkeersbord RVV D02RB82
 - Bushok
 - Afvalbak
 - Haltepaal
 - Bestaande en alternatieve locatie lichtmasten
 - Gras

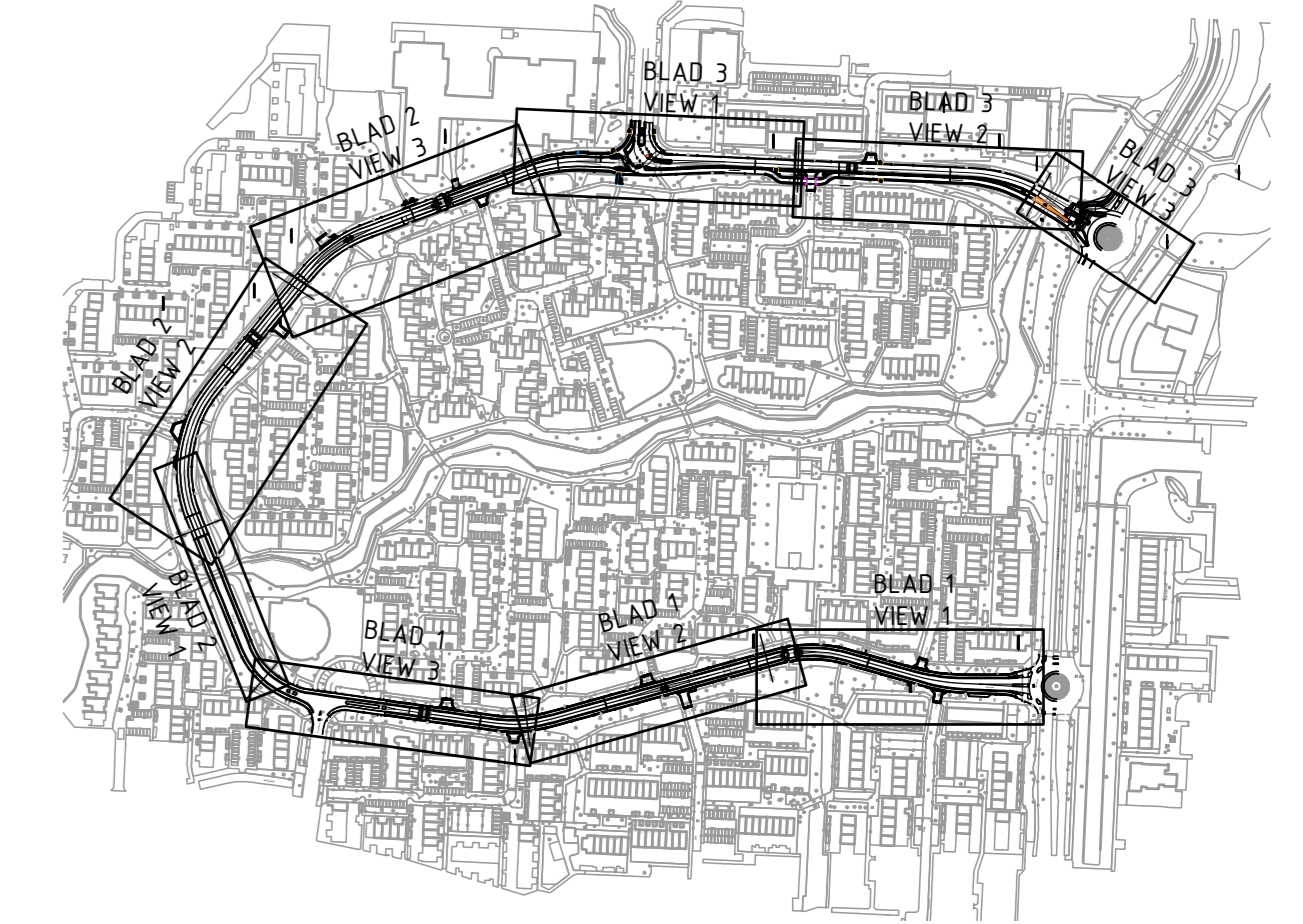

Overzicht
Schaal 1:5000

OPMERKINGEN

OPMERKING: De ligging van kabels en leidingen op deze tekening is indicatief. Het kan voorkomen dat deze niet overeenstemmen met de werkelijkheid.

SITUATIE



VERSIE

nr.	omschrijving	datum	van

Ingenieursbureau Drechtsteden
Postbus 6, 3300 AA Dordrecht. Tel: 070-770-2888. Email: ingenieursbureau@drechtsteden.nl. Website: www.ingenieursbureau-drechtsteden.nl

project omschrijving: **Eulerlaan te Dordrecht**

opdrachtgever: **Gemeente Dordrecht**

beleidsomschrijving: **Bovengrondse situatie**

blad: **Blad 2**

DO

besteknummer: **1094**

soort: **AD**

schaal: **1:200**

tekeningnummer: **C23-422-05**

projectleider: **M. van der Valk**

werkvoorbereider: **D. van Bijsterveld**

geoorloofde: **K. Stekelen**

datum: **20-03-2022**

WSPG: **2**

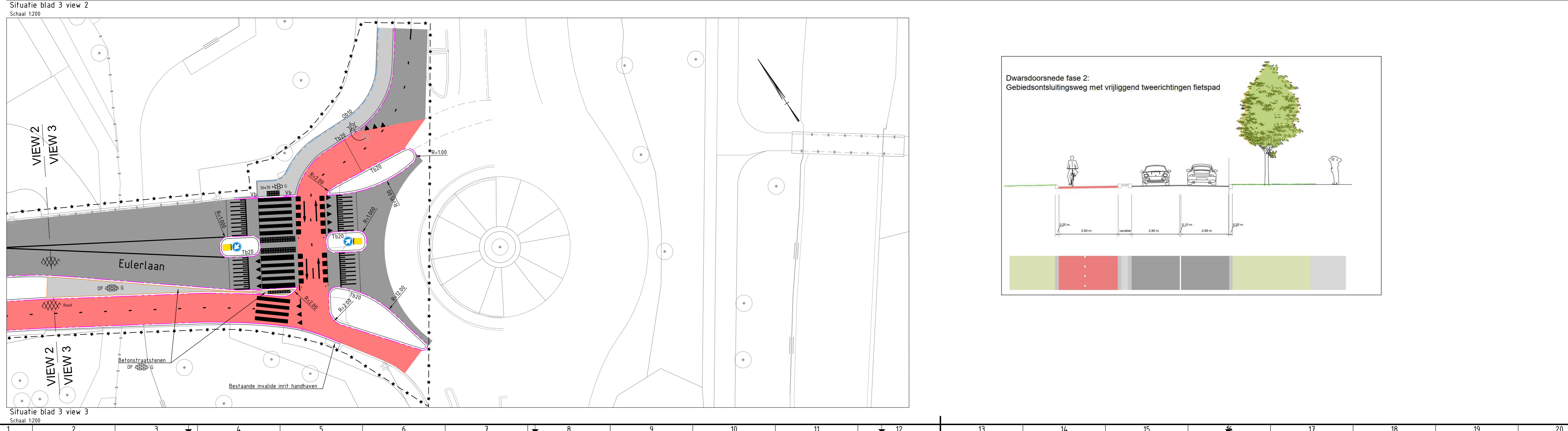
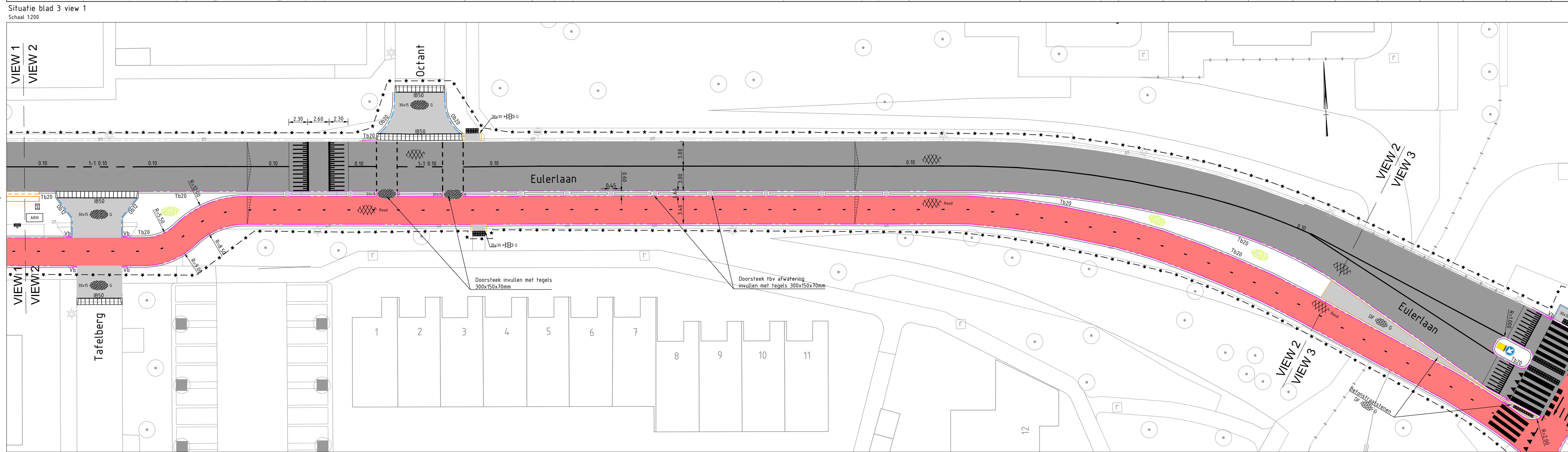
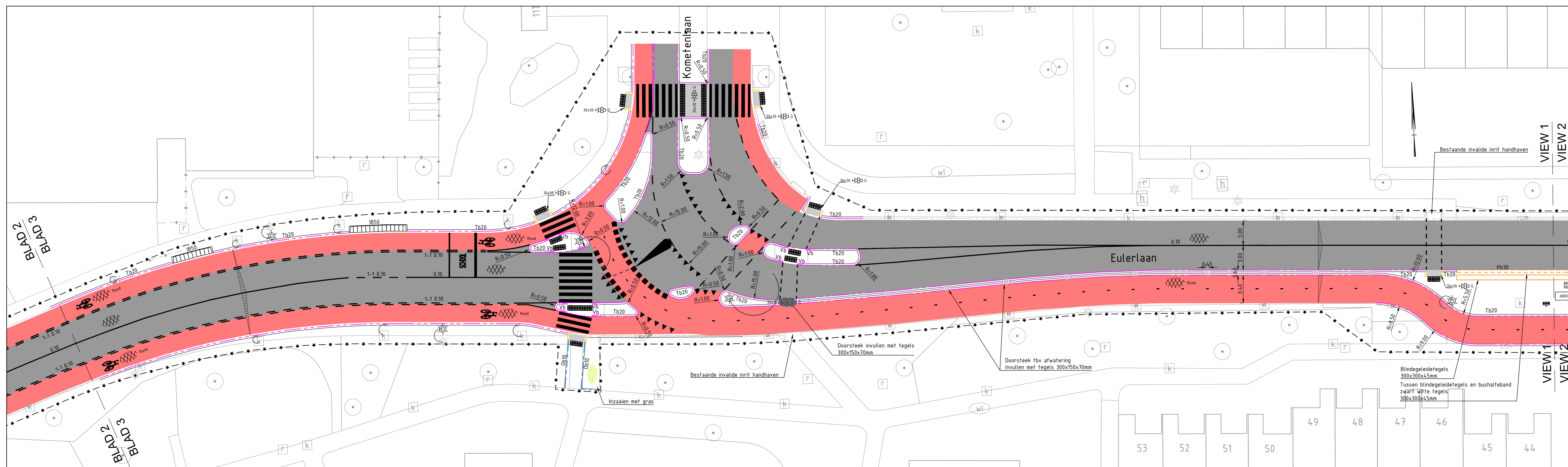

- LEGENDA**
- Bestaande geografie conform BGT
 - Werkgrens
 - Trottoirband 180x200x250mm kleur: grijs
 - Opsluitband 120x250mm kleur: grijs
 - Bushalteband 250x300x400mm kleur: grijs
 - Scheidingsband 470x500mm kleur: grijs
 - Inritbandlinks-midden-rechts 180x800x500mm kleur: grijs
 - Noppentegel 300x300x45mm kleur: grijs
 - Inritperronband 180x200x250mm kleur: grijs
 - Middengeleider element 2000x1500x140mm
 - Middengeleider element 1500x2000x140mm
 - Asfalt ribbaan kleur: zwart
 - Asfalt fietsstrook: rode coating
 - Tegels 150x300x70mm kleur: grijs
 - Tegels 300x300x70 kleur: grijs
 - Doorgerokken streep dik 0.10
 - Streep 1-1 dik 0.10
 - Kanalisstreep 0.50 dik 0.10
 - Blokmartingering
 - Haaiantand martingering
 - Oversteek zebrapad
 - Drempel
 - Symbol fietsmarkering
 - Verkeersbord RVV D02RB022
 - Bushok
 - Afvalbak
 - Halfpepaal
 - Bestaande en alternatieve lokale lichtmasten
 - Gras

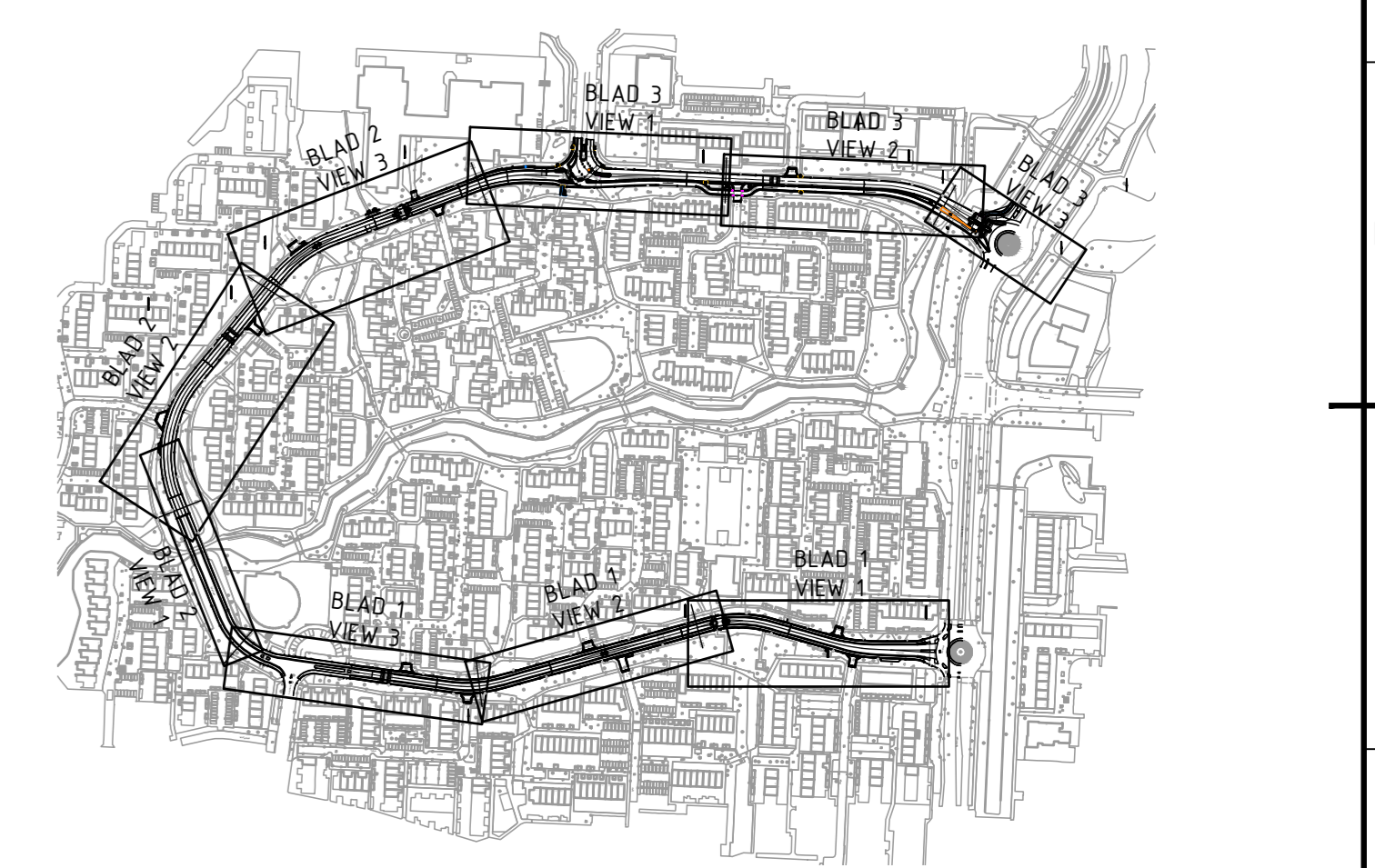

Overzicht
Schaal 1:5000

OPMERKINGEN

SITUATIE

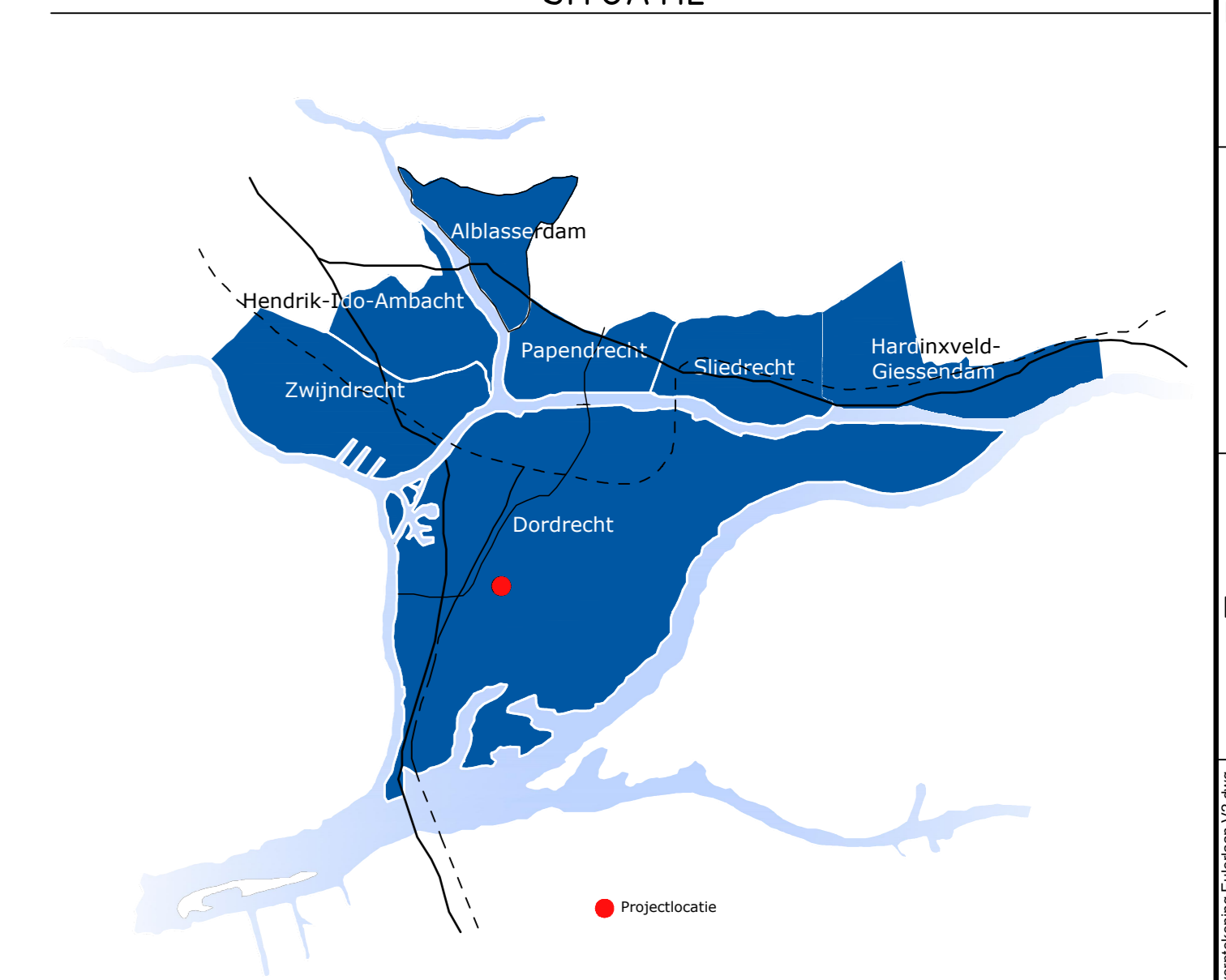

VERSIE

L	Omschrijving	Datum	W

Ingenieursbureau Drechtsteden
 Postbus 6, 3300 AA Dordrecht, Tel: 078-770-2810, Email: ingenieursbureau@drechtsteden.nl, Website: www.ingenieursbureau-drechtsteden.nl

project omschrijving: **Eulerlaan te Dordrecht**

opdrachtgever: **Gemeente Dordrecht**

bestaande omschrijving: **Bovengrondse situatie Blad 3 DO**

titel: **DO**

besteknummer: **1094**

soort: **AD**

schaal: **1:200**

tekeningnummer: **C23-422-05**

projectleider: **M. van der Valk**

aanvraagnummer: **D.O. van Bijsterveld**

geoorloofd: **K. Stekelenburg**

datum: **20-03-2022**

WSP: **2**

